

Grunnmynd

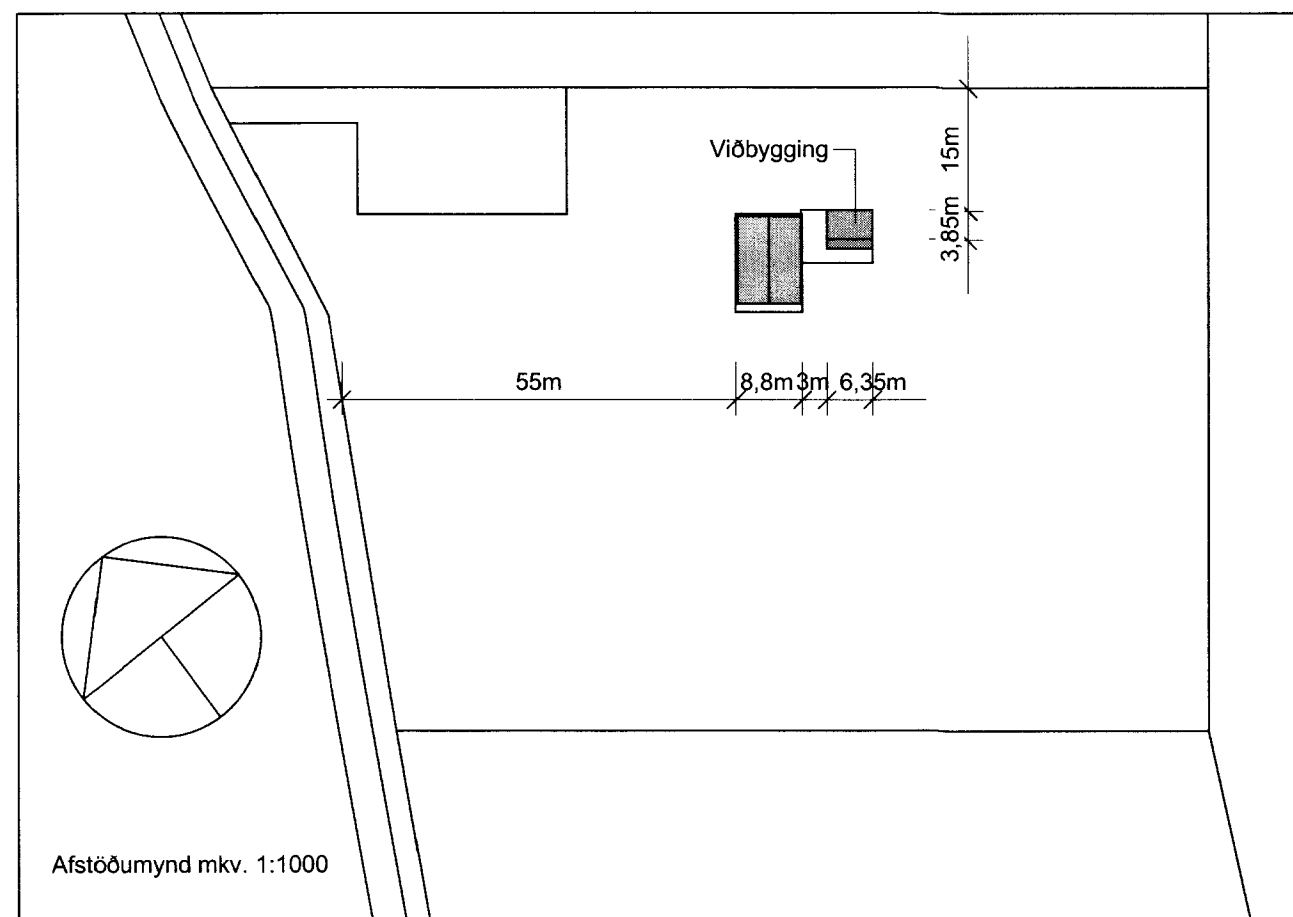

Afstöðumynd mkv. 1:1000

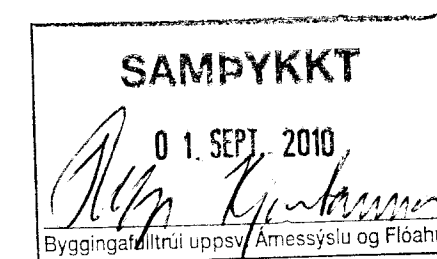

**Byggingarlýsing fyrir viðbyggingu:**

Húsið er timburhúsið klætt að utan með timburklæðningu. Gólfplata er steinsteypt og einangrað undir og með söklum. Þak er úr timbri einangrað (200 mm þéttull) og loftað á milli bita. Klætt er ofan á þá með krossviði og asfaltdukur lagður ofan í tveimur lögum og tyrt yfir með tveimur lögum. Gluggar timburgluggar með tvöföldu einangrunargleri. Heitt og kalt vatn að húsinu er tekið úr aðalhúsi. Húsið er hitað með ofnum. Raflagnir eru lagðar samkvæmt reglugerð og teikningum. Veggir og þaksperrur uppfylla kröfur um B30 og klæðningar eru í brunaflokki 2. Þjörgunarpólur eru úr öllum svefnherbergjum og slökkvitæki í anddyri. Brúðarpólur-, lagna- og raflagnir verða lagðar inn til samþykktar. Skolplagnir tengjast fyrirbyggjandi rotþró sem lögð er samkvæmt reglugerð.

Skráningartafla: Skyggisbraut 6		Skrásetjari: Sigurlaug Sigurjónsdóttir															
Landnúmer: 168839		Kennitala: 060767-8319															
Matshlutanúmer: 02		Útgáfa: 4.01t Dags: 24.8.2010															
Uppskipting og lýsing		Stærðir															
D0 Lokun	D1 Rými hæð-röð	D2 Notkun texti	D3 Höfuð-flokkun	D4 Eignar-hald	D5 Botnflatur m²	D5M Milliflatur m²	D6 Stiggar m²	D7 Op m²	D8 Brúttóflatur m²	D9 Brúttóflatur sh < 1.8	D10a Salarnæð min	D10b Salarnæð max	D11 Brúttó rúmmál m³	D12 Nettóflatur m²	D16 Birt flata-máli m²	Rekental skiptarúmmál	D17 Skipta-rúmmál m³
<b>Matshluti</b>					24,1	0,0	0,0	0,0	24,1	0,0			73,5	19,8	24,1		64,230
<b>Botn</b>													4,8				
	01	1. hæð			24,1	0,0	0,0	0,0	24,1	0,0			68,7	19,8	24,1		56,430
A	0101	Gestahús	N	0101	24,1				24,1		2,85	2,85	68,7	19,8	24,1	2,85	56,430
B	0102	Skyggni	S	0101	7,8				7,8							1,00	7,800
<b>Athugasemdir</b>																	
Matshluti 02 er gestahús á sameiginlegri verönd með matshluta 01 sem er sumarhús.																	
<b>Sameignir sumra</b>																	
<b>Eignarhald</b>																	
Eignar-hald	Notkun texti	Birt flata-máli m²	Skiptarúmmál Séreign m³	Séreign og sameign m³													
0101	Gestahús	24,1	64,230	64,230													
	Alls	24,1	64,230	64,230													

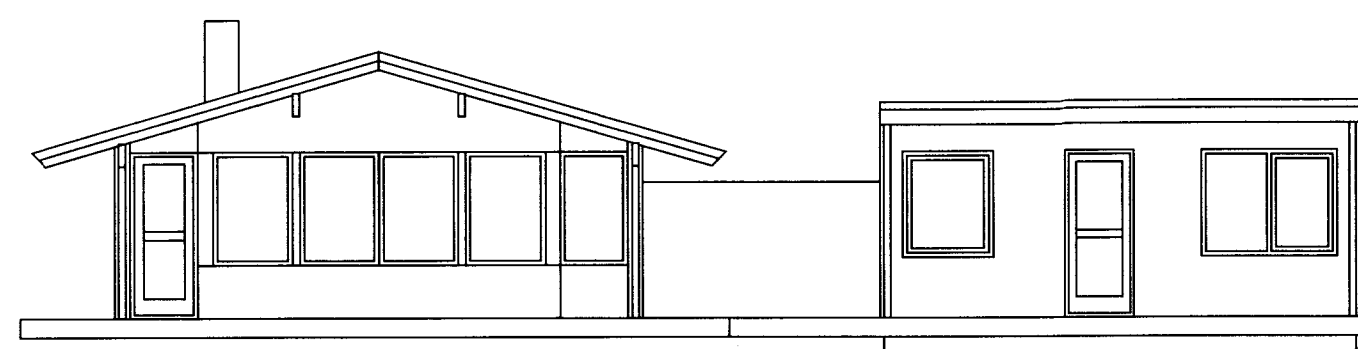

Útlit í suð-vestur

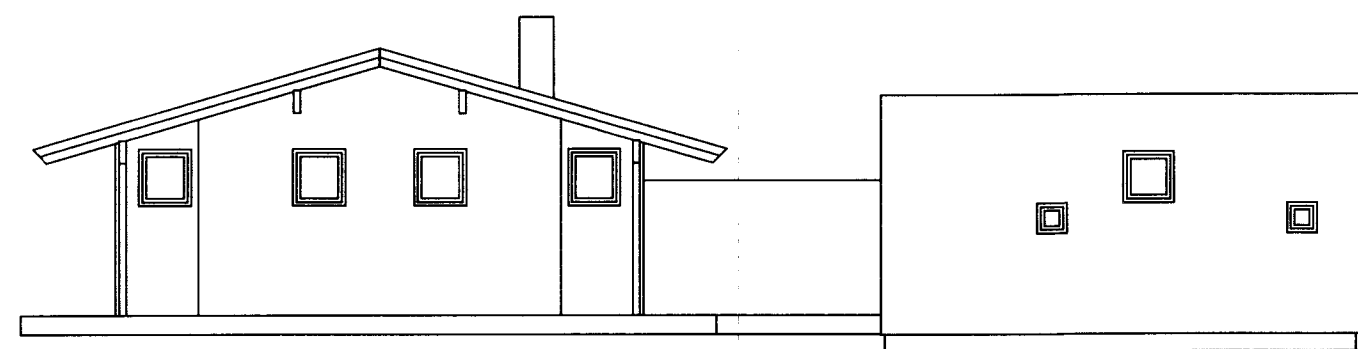

Útlit í norð-austur

Viðbygging

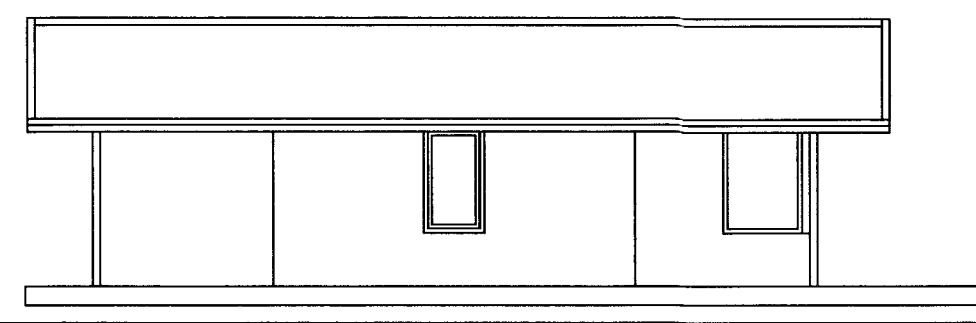

Útlit í norð-vestur

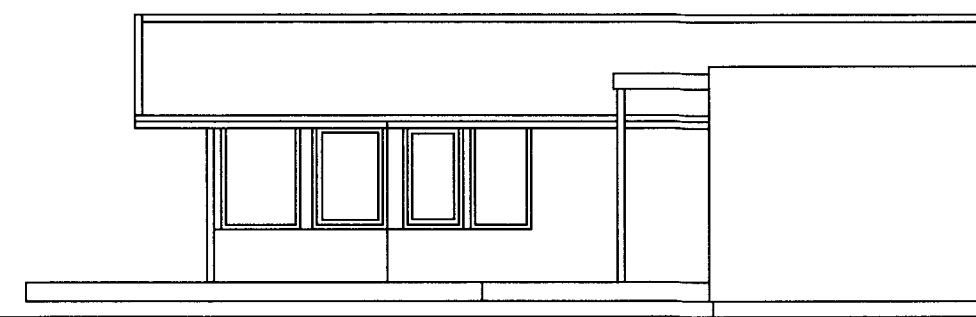

Útlit í suð-austur

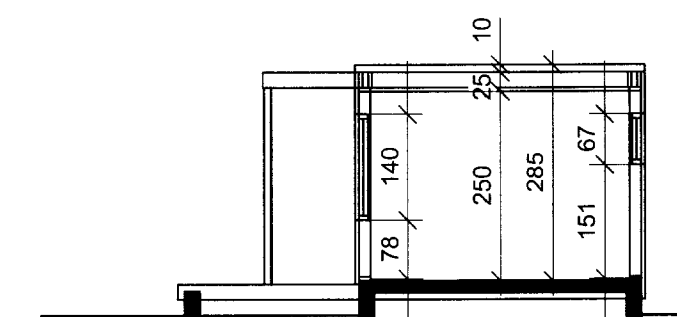

Snið A - A

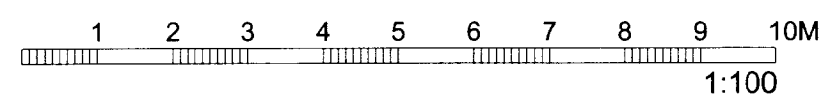

Dags.	Breyting.	Teikn.	Útgáfa.



Geirsgötu 9,  
101 Reykjavík  
Sími: 515 0300  
Fax: 515 0319  
www.ask.is

Verkefni: Skyggisbraut 6 - Grimsnes- og Grafningshreppi  
Grunnmynd, útlit, snið og afsöðumynd.

Aríttun arkitekta.

Valdimar Harðarson kt. 050151 2559

Verk. nr.	0647	Mkv. 100/1.1000
Teikn.	VH	Dags. 20.08.2010
Teikn. nr.	A-01	Útgáfa.