

SAMPYKKT

03 OKT. 2012

Byggingafrútrú uppsv. Ámessýslu og Flóah.

STÆRÐIR :
 Núv. aðalhús : 42,8 m² - 125,8 m²
 Viðbygging stofu : 24,5 m² - 72,0 m²
 Gestahús : 21,2 m² - 62,2 m²

SAMTALS : 88,5 m² - 260,0 m²

Stærðir úr skráningartöflu (gólfþykkt meðtalin) :
 Birt flatarmál : 88,5 m²
 Brúttó rúmmál : 277,4 m³
 Skipta-rúmmál : 303,9 m³

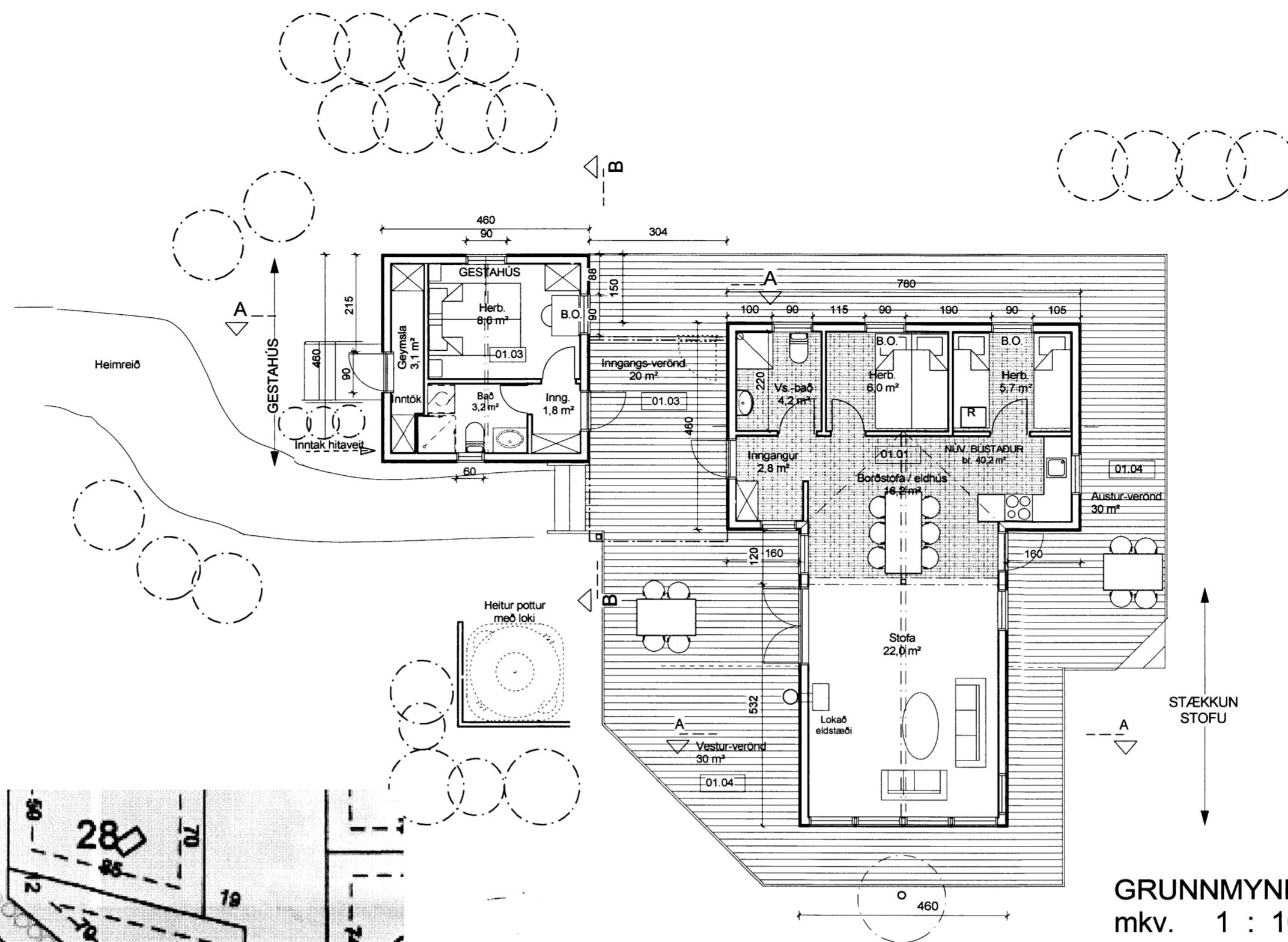

GRUNNMYND
 mkv. 1 : 100

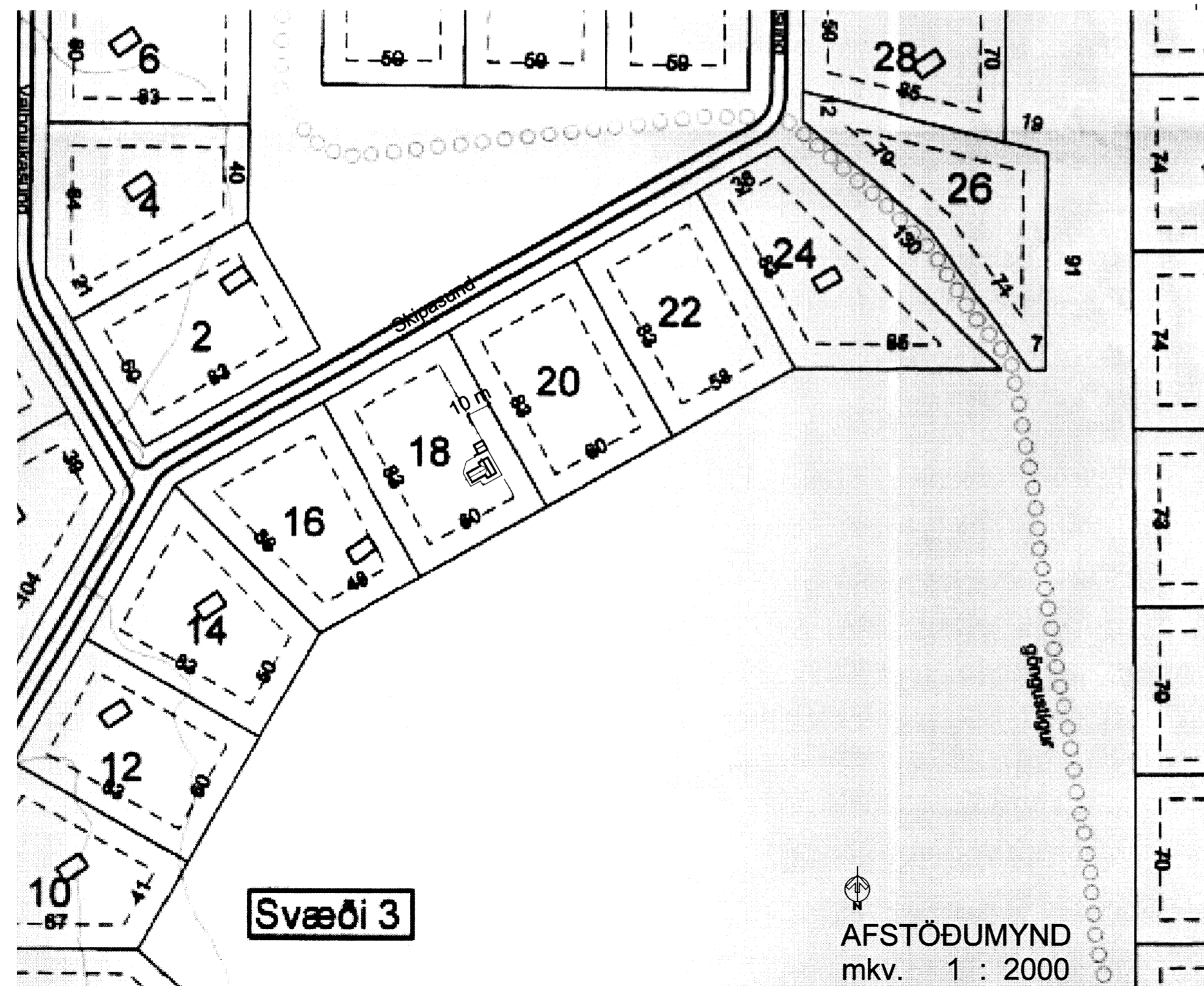

SKIPASUND 18, HRAUNBORGUM
 Fristundahús.
 GRÍMSNESS- OG GRAFNINGSHREPPI

BYGGINGARLÝSING
 VIÐBYGGING :

Upphaflegt sumarhús er byggt 1991, framleitt og byggt af trésmiðjunni ÞIN h.f. Jóhannesi Péturssyni, tækni-fræðingi.

Viðbyggingar, stækkun stofu og gestahúsi eru eins og allt húsið grunduð á steiptum súlum sem grafnar eru í þykkt hraunlag. Gólf eru bitagólf, 50 x 150mm, einangrað og frágengin á hefðbundinn hátt, festir í tvo dregara 50x200. Öll yfirborðs-gólfefni eru flisar eða viður. Útveggir eru úr 125 mm trégrind, sem klædd er með 12 mm krossvið og loftaðri, liggjandi furuklæðningu. Að innan rakasperra og klæðning úr gísi eða panil. Einangrað er í alla útveggina með 125 mm steinull. Þaksperrur eru úr 200x45 mm, einangrað inn í bilin með 200 mm þykkri steinull og loftað yfir. Rakapétt lag (0,2 mm plastfólia) innan undir einangrun. Þakklæðning er bárustál, litur dökkur.

Gluggar eru allir trégluggar, opnanlegir, topphengdir með einangrunargleri skv. kröfum reglugerðar, björgunarop 80x110 cm.

Innveggir eru einangraðir með 70 mm steinullareinangrun. Öll klæðning innanhúss er úr gísi í flokki 1, eða panill í flokki 2.

Reykskynjarar og slökkvitæki eru í húsinu og staðsett og frágengin skv. kröfum reglugerðar.

Rotþró og siturlögn eru norðan húss, frágengin skv. kröfum reglugerðar.

ÚTGÁFA I TEIKNAD I SAMPYKKT I DAGS
 BREYTINGAR

ASK Arkitektar
 Geirsgötu 9
 101 Reykjavík
 Sími 515 0300
 Fax 515 0319
 www.ask.is

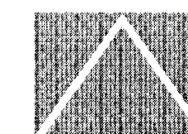

ASK
 ARKITEKTAR

Arni Friðriksson
 Arni Friðriksson Kt. 271049-2699
 arni@ask.is

SKIPASUND 18
 HRAUNBORGUM - GRÍMSNESI
 BYGGJENDUR : GUBNY GUBBJÖRNSDÓTTIR OG GÍSLI PÁLSSON

Grunnmynd, afstöðumynd
 og byggingarlýsing

Mkv. I A2
 1:100-1:2000 @ A2
 TEIKNAD
 ÁFr
 DAGS
 27.09.2012

VERK NR. 1229 NÚMÉR TEIKNINGAR 10-01

ÚTGÁFA