

Prof. 2003/0005

Hilmarsson

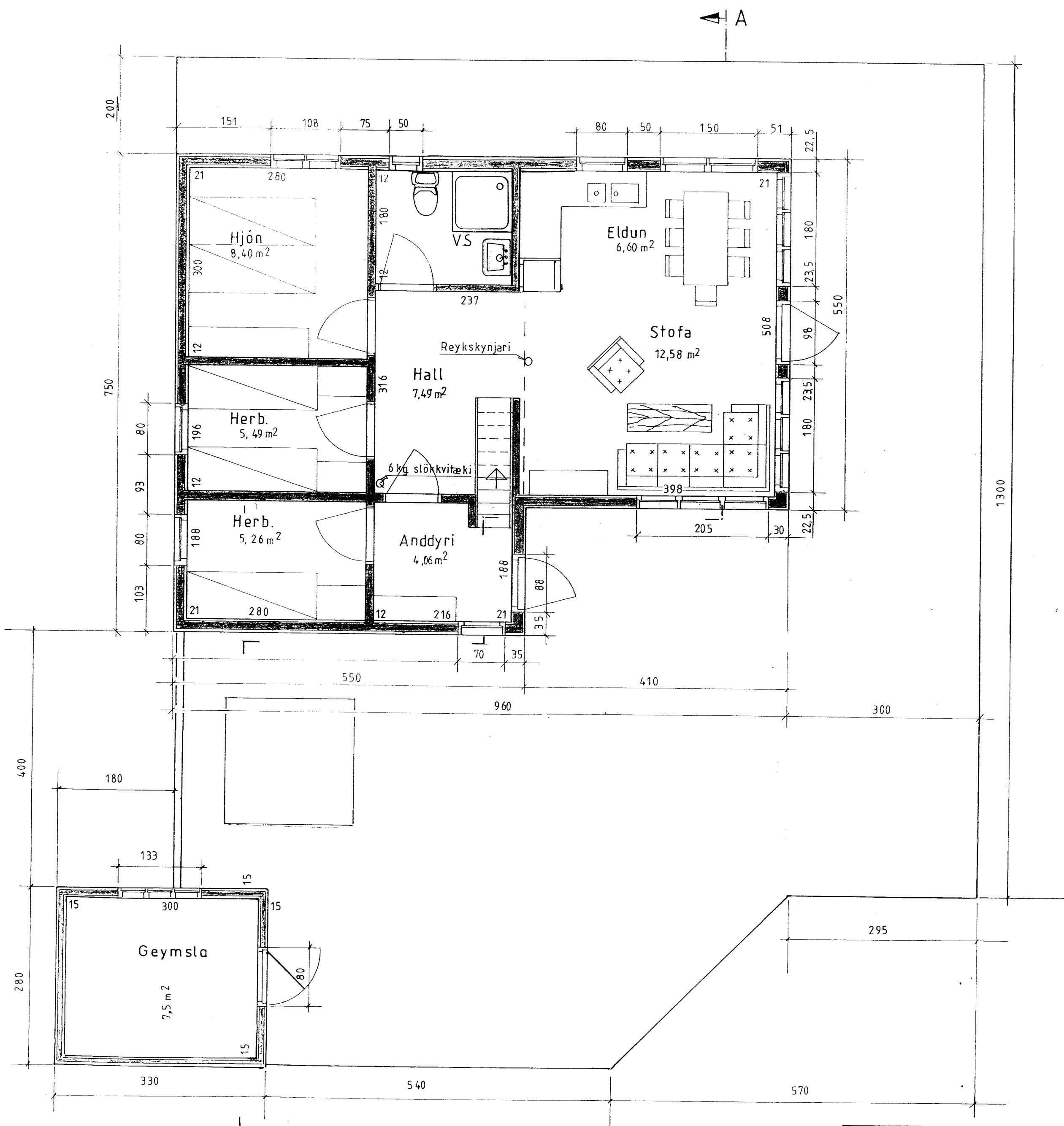

LÝSING:

HÚS BYGGT ÚR TIMBRI

UNDIRSTÖÐUR: Sútur, 25 cm þvermál, járbent steinsteypa S200, dregarar 2stk. á hverja súluröð 50 x 200.

GÓLF: Þverbönd 50x150, undirgölf múshelt, léttsteinull 125, 10 mm spónaplata. Rakapappi og gólfefni.

VEGGIR: Grind 50x120 5.fl. fura húspurrkað, gæðastaðall T1, grenikrossviður 10mm, 12mm loftrými, vatnslæðning (val eiganda), einangrun þéttsteinull 150, plastdúkur, raflagnarými 3,5cm, innri veqqklæðning (val eiganda).

ÞAK: Sperrur 50x150 4.-fl. fura húspurrkað gæðastaðall T1. Klæðning ofan á sperrur, panill (val eiganda). Lektur 50x125 c/c 60, einangrun 120 þéttsteinull með með vindpappa. Klæðning ofan á lektur 50x150 með 3mm millibili, þakpappi, þakefni. Loftun, plastfór 20mm, snjógildruð.

GLUGGAR: Fura smíðaviður 1. fl. 'B', fúavarið 2 umferðir.

MILLIVEGGIR: Gindur 50 x 100 5. fl. fura húspurrkað, gæðastaðall T1, 10mm klæðning (val eiganda). Þéttsteinull 100.

SAMSETNING: Öll tengijárn, naglar, skrúfur og boltar skulu vera galvanaseruð.

BRUNAVARNIR: Reykskynjarar og 6kg. slökkvitæki. Klæðningar utanhús- og innveggja skulu vera í brunaflokki 2. Björgunarpöpp á svefni erbergjum og svefnlofti.

Mkv.: 1 50	Sumarbústaður í landi 'Hraunkots' Grímsness og Grafningshreppi, Arnessýslu, lóð nr. 23 v/ Skipasund Eigandi: Gudlaugur Hilmarsson kt.100553-3689	TEIKNIVANGUR
Dags: sept. '03		
Nr. 57-11-3	Grunnmynd Hús nr. 57-11 63 m ² , útihús 9,24 m ²	270733 -2559 201032-4829

Hilmarsson