

Lárlitur lípjanell
 Grind 22mm til loftvæðingar
 Tjállex 12mm
 Grind 2x4"
 Steinull 5"
 Rátarönn
 Grind 22mm
 Innipanell

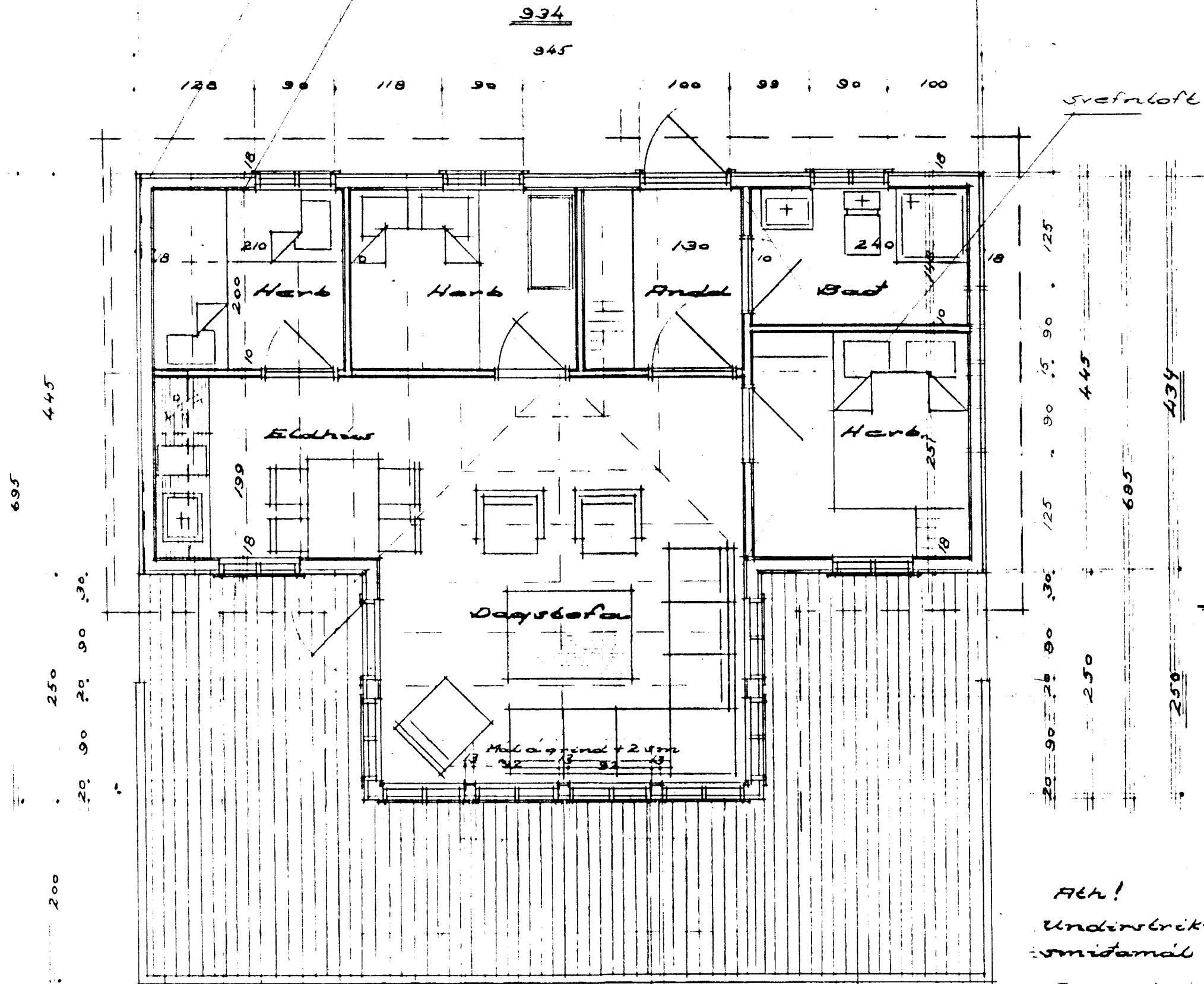

Þak 830
 Barmjörn (Lilad)
 Þakpappi
 Ásar 2x4
 Steinull 5"
 Rátarönn
 Rátarúvkrassvæjar 15mm
 Svænnur 2 1/2 x 5"

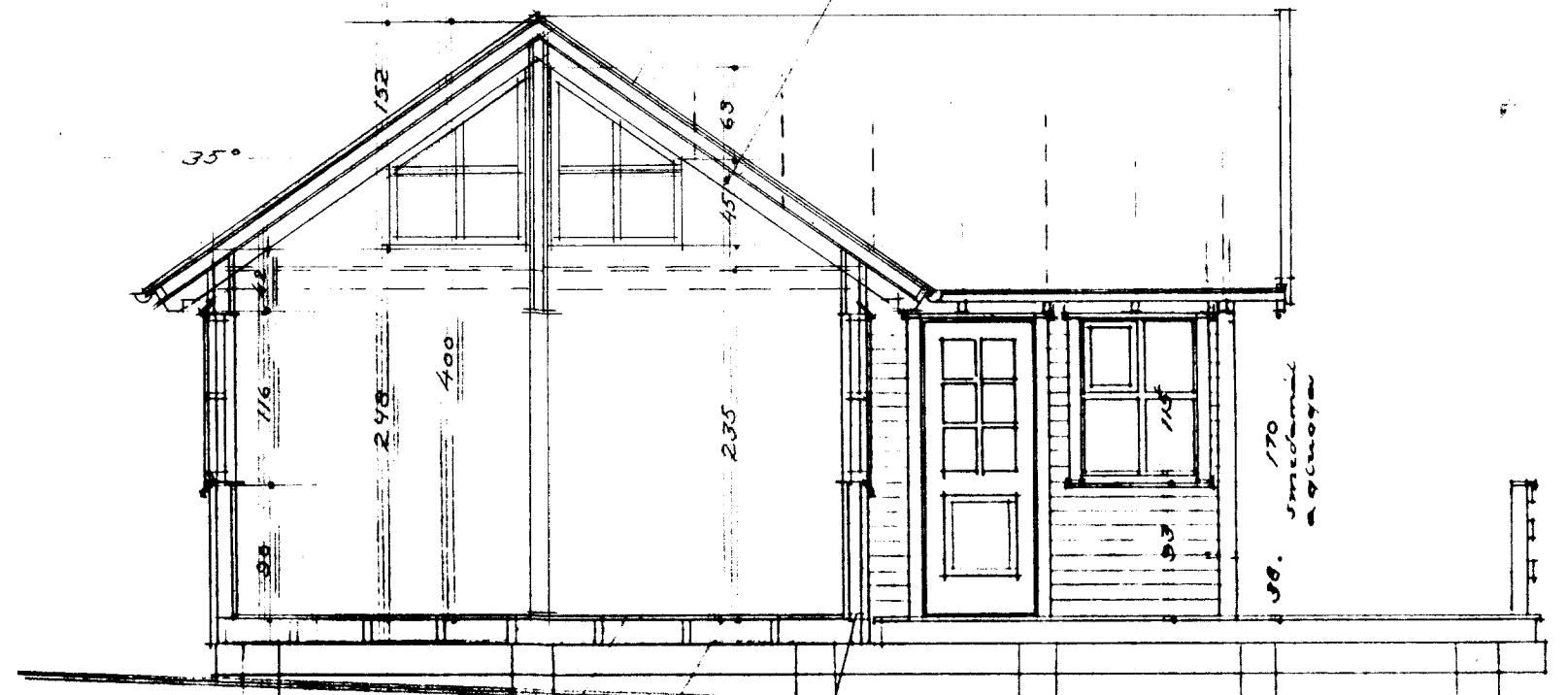

Snið 1:50

Gólfborð
 Rátarönn
 Steinull 5"
 Gólfbitar 2x6"
 Galv. asm. blíkk vatad.

Húsgrend skal festa trygglæpa við gólfbita (undarstödur)

Átt!
 Undirstrikuð mál eru smíðamál á húsgrend

Sjá seríu nr 110
 á utlitsátt nr 102

Smiðamál á glugga

90	90	70	20	90	15	90	15	90	15	90	20	70	90	90
250														
445														
945														

Grunnmynd 1:50

250	434	250
-----	-----	-----

Stæðir:
 Húsið : 53,17m² og 163m³
 Pallur : 31,40m²

Reglugerðir o.fl.
 Húsið skal byggja samkvæmt byggingarrágu - gerð og skipulagsáhræðum.

Frávænsli
 Um frægang, gerd og stad. Solningu nokkrar skal farið eftir reglugerð heilbrigðisfyrirvalda.

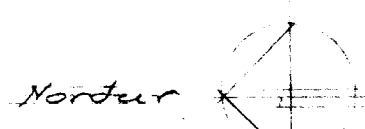

Áfsta: 1:2000

Húsið skal stadselja í samráði við byggingarfallbráa.

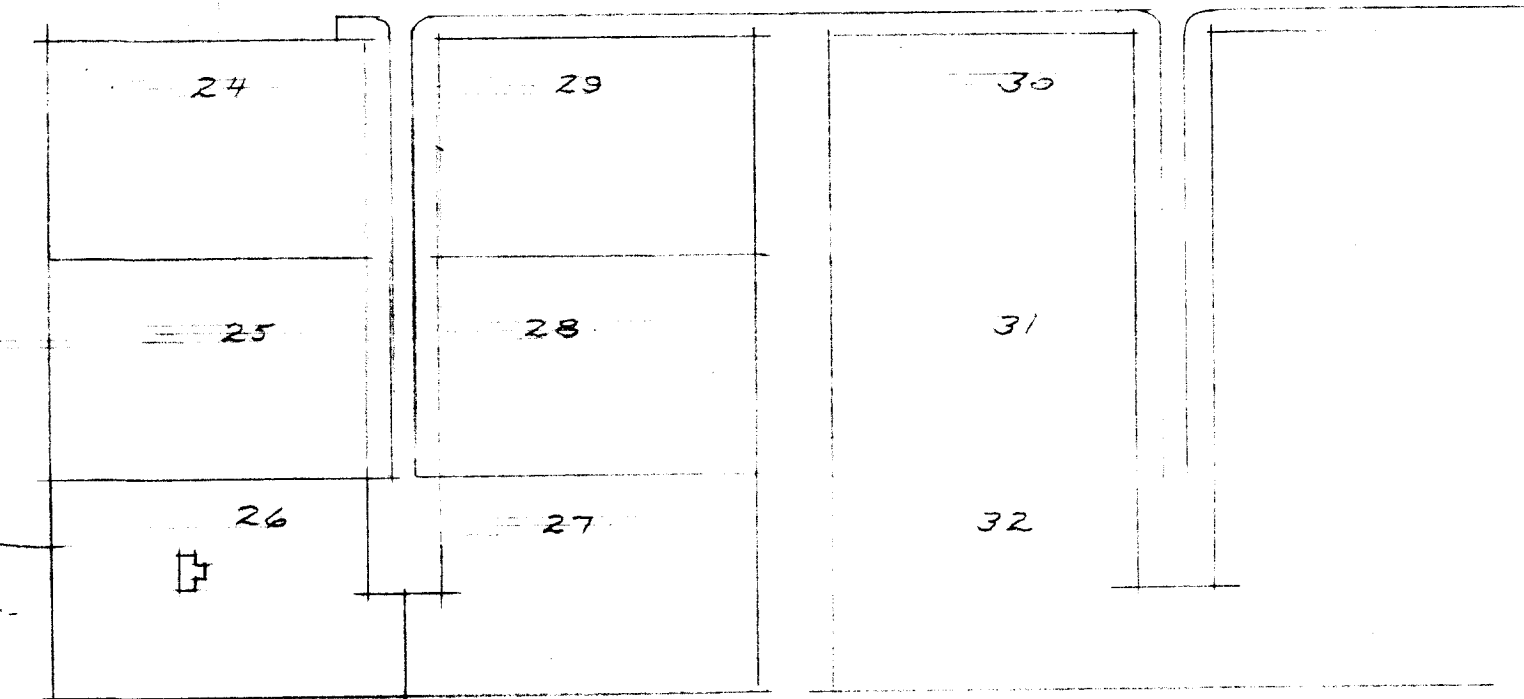

VERKFR. Lóf nr 26 í landi Þraunkots Græmsnesi, Þraunesgeri	VERK NR. DAGE Sept 90	TEIKN. NR. 101
Grunnmynd og snið 1:50	BR	