

SUMARHÚS: BYGGT ÚR TIMBRI Á STEYPTUM UNDIRSTÖÐUM.
 DREGARAR: 2X48X198MM, GÓLFBITAR 48X148MM, LOKUNARPLÖTUR 12MM TJÖRUTEX.
 125MM STEINULL, ÞOLPLAST OG 22MM GÓLFSPÓNAPLÖTUR.
 ÚTVEGGIR: XGRIND 48X123MM, 9MM KROSSVIÐUR, LOFTUNARLISTAR OG TIMBURKLÆDNING.
 EINANGRUN 100MM STEINULL OG ÞOLPLAST, 12MM PANILL.
 ÞAK: SPERRUR 48X198MM, ÞAKKLÆDNING 25X150MM, ÞAKPAPPI OG BÁRUSTÁL.
 EINANGRUN 125MM STEINULL MEÐ VINDPAPPA, ÞOLPLAST, LAGNALISTAR 34X45MM,
 LOFTAKLÆDNING 12MM PANILL.
 GLUGGAR ERU ÚR FURU, MEÐ TVÖFÖLDU GLERI.
 BO=BJÖRGUNAROP, RS=REYKSKYNJARI, ST=SLÖKKVITEKI.

Samp. 10.06.2003

BYGGINGARFULTRÚI
 GRÍMSNES OG GRAFNINGSHREPPS

Hilmar Einarsson

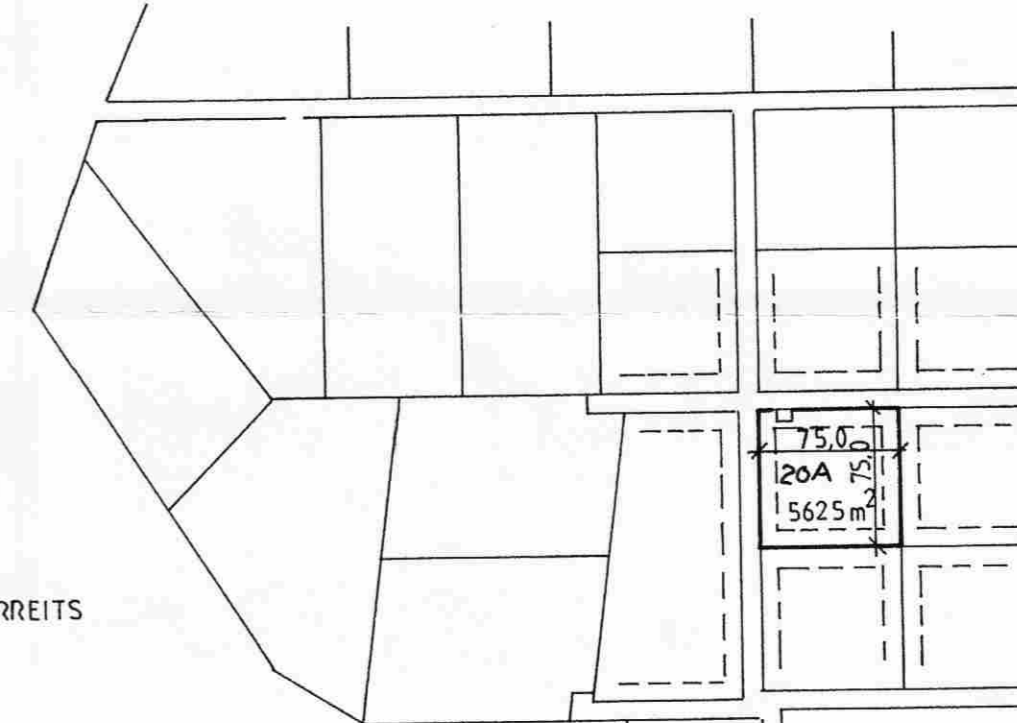
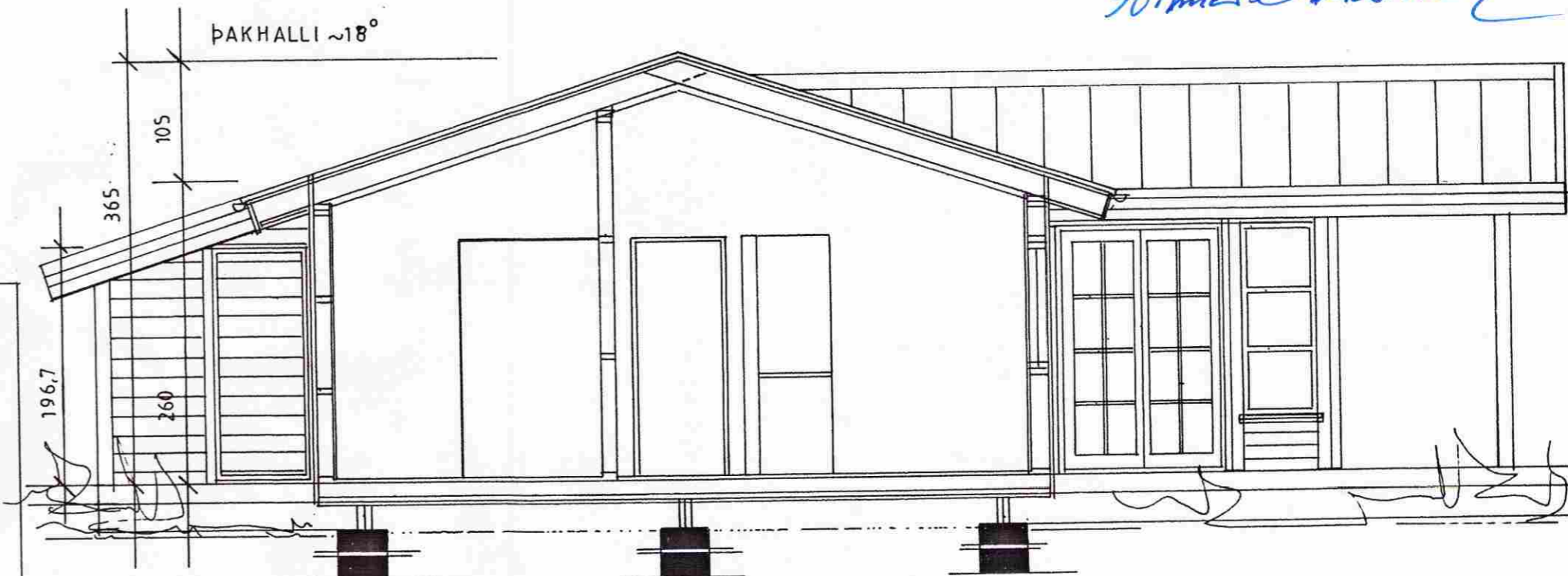
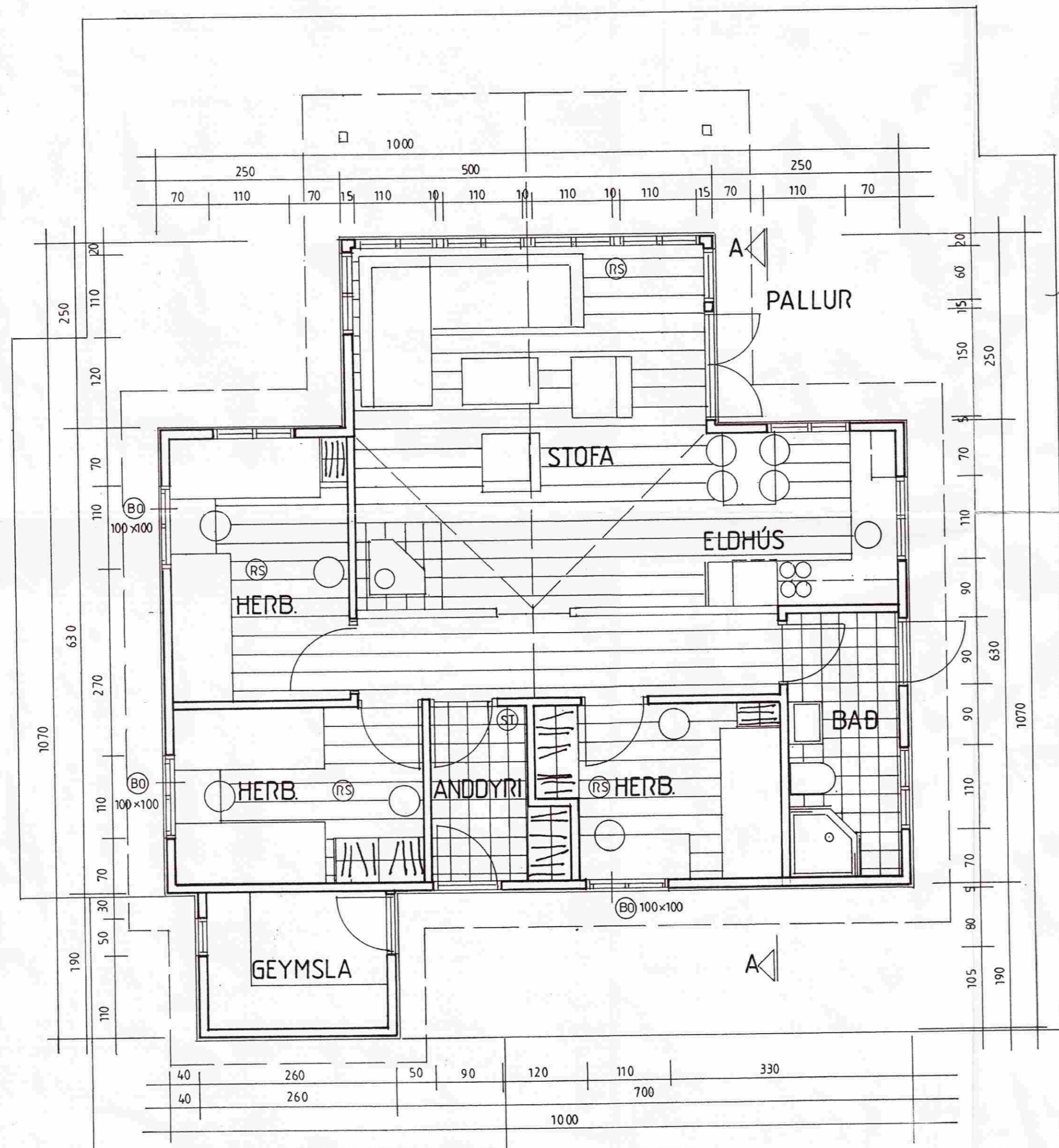

STAÐSETNING HÚSS INNAN BYGGINGARREITS
 Í SAMRÁÐI VIÐ BYGG.FLTR.

SUMARHÚS Í LANDI HÆÐARENDA,
 LÓÐ NR. 20A 37
 GRÍMSNESHREPPI, ÁRNESSÝSLU.

Landnr. 193099

GRUNNMYND OG SNIB MKV. 1:50

2003-05-20

Jóhannes Pétursson 010448-3959 S-567-5107

Sigurður Sigurðsson 021146-2349 S-566-6613

80,44 m² 247,22 m²

ABS teiknistofa 566-6613, 567-5107. Nr. 1