

Grunnmynd, mkv. 1:100

Afstöðumynd, mkv. 1:1000

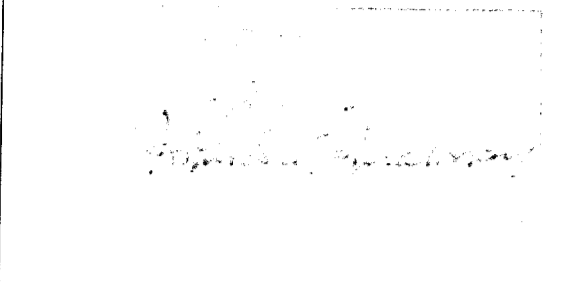
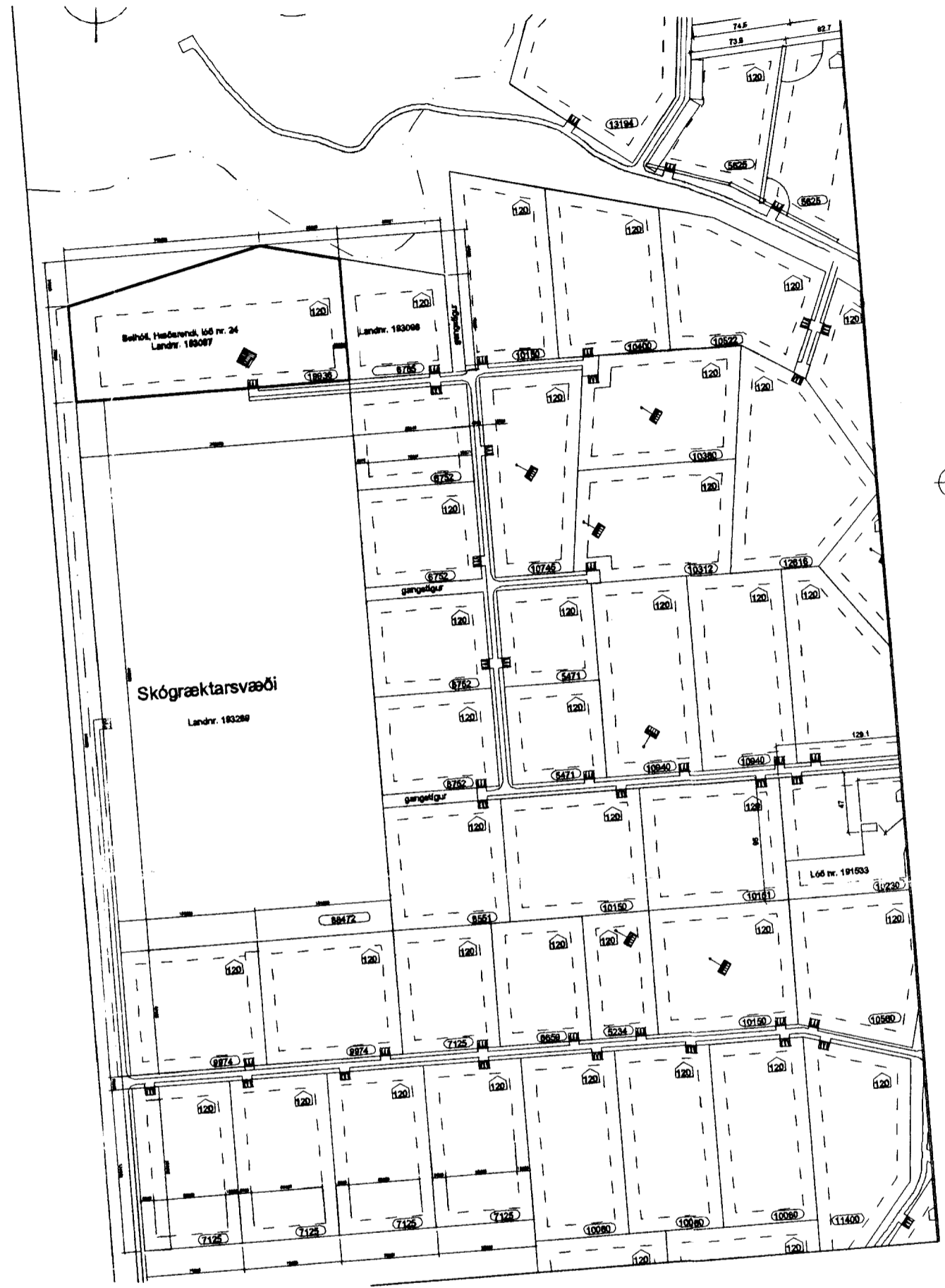
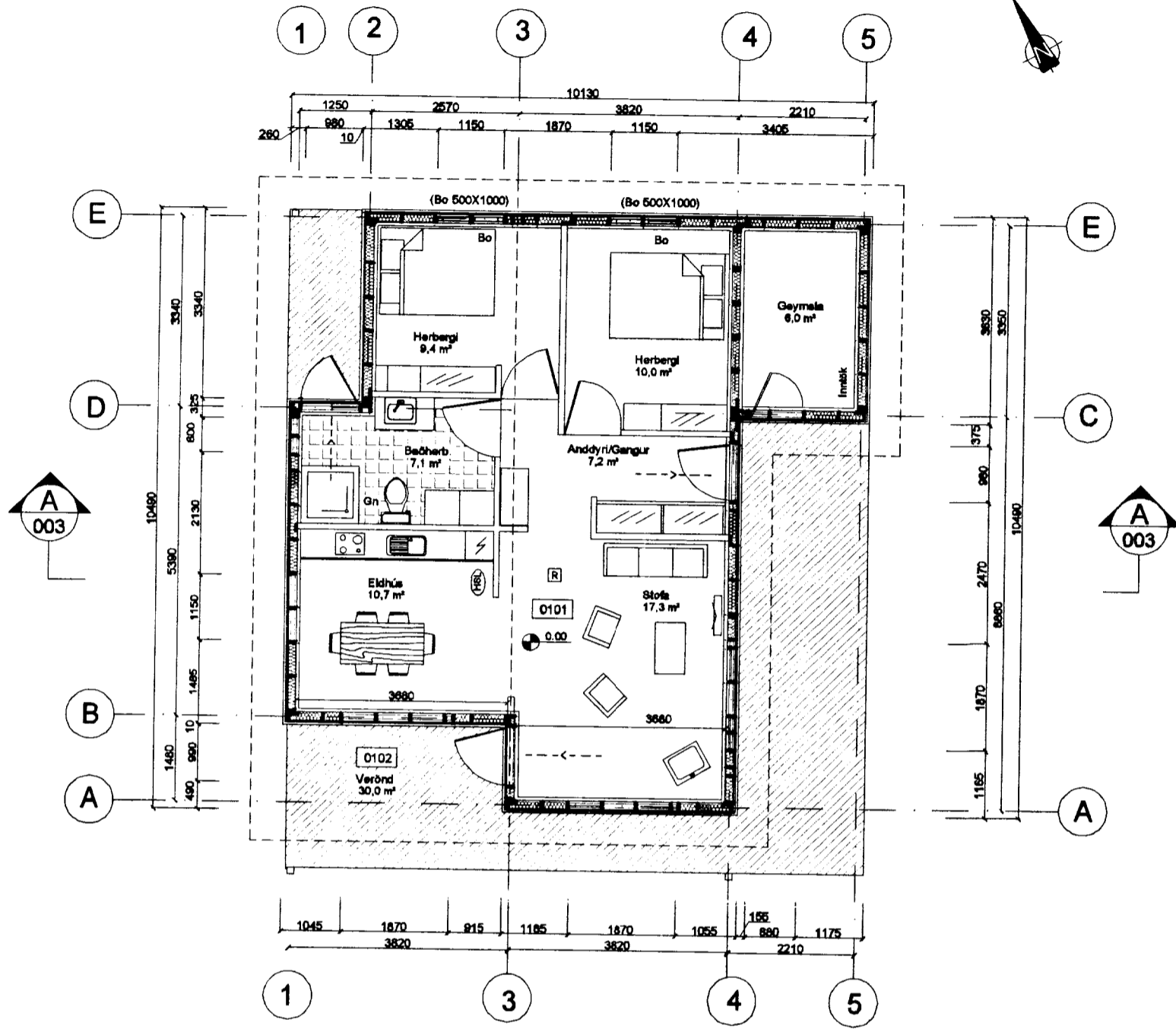

**Byggingarlýsing:**

Sumarhúsið er einingarhús úr timbri undirstöður sumarhússins eru úr steyptum sívainingum  $\varnothing 300$  með áföstum gólfbitum húsið er timburhús klætt að utan með 34mm dropklæðningu í flokki 2, lofttræst 22 mm grind vindþétt með 9 mm krossvið og einangrað með 125 mm steinull.

Að innan er rakavarnarlag, veggir klæddir með klæðningu sem er í flokki 2. Þakið er byggt upp með timbursperrum sem hvíla á burðarbita og veggjum. Klætt með 25 mm borðaklæðningu. ofan á hana er sett 1 lag af þakpappa og klætt með báraðri járnklæðningu. Þakrennur og þakniðurföll eru úr sama efni og þakklæðningin. Loftun er um  $\varnothing 40$  mm rör c/c 300 mm á langhiðum hússins. Setja skal 175 mm þakainangrun með áföstum vindpappa á milli sperra neðan á sperrum kemur rakavarnarlag og klæðning í flokki 2. Þakkassi er úr timbri og rennur eru utanálggjandi. Byggingin verður með hefðbundni ofnakerfi og neysluvatn verður lagt í eir. Allt gler skal vera k- gler gler skal vera með 12 mm. loftbili og 8 mm. í opnanlegum fögum. Björgunarop skulu ekki vera minni en 500 x 500 mm hæð upp í björgunarop skal ekki vera meiri en 1200 mm. Lofttræsing er með opnanlegum gluggafögum. Byggingin skal byggð samkvæmt gildandi stöðlum og reglugerðum öll mál eru í mm nema á afstöðumynd þar eru öll mál í m. Kótar eru í lokakerfi

**Stærðir:**

Hæðarendi lóð 24

Staðgreinir:	Brúttó flatarmál	Brúttó rúmmál
Sumarhús	81.2 m <sup>2</sup> br	275.1 m <sup>3</sup>

**Skýringar:**

- 0101 Rýmisnúmer
- K:0.00 Kóti
- 00.00 Gólfkóti
- PN Þakniðurfall
- GN Gólfniðurfall
- R Reykskynjarl
- Rýmingaríeld
- BO Björgunarop
- EI-CS30 Hurðir með merktri brunamótstöðu
- EI60 Veggir með merktri brunamótstöðu
- HSL Handslökkvitæki

Nr.	Daga.	Breyting.	Samp.		
Frumstærð blaðs A:2	Minnkað í 1.41 A:3	Mkv.: 1:100, 1:1000	Daga: 12.12.2006	Verk.nr.: VS069122	Teikn.nr.: A-002
Hannað: IB			Teiknað: SV	Yfir: PSP	
<p><b>VERKFRÆDISTOFA SUDURNESJA</b>                  Víkurbraut 13, 230 Reykjaneshæð                  Sími: 4 200 100, Fax: 4 200 111                  Veffang: <a href="http://www.vss.is">http://www.vss.is</a>                  Netfang: <a href="mailto:vs@vss.is">vs@vss.is</a></p>					
<p>Hæðarendi, lóð nr. 24 Gríms- og Grafningshreppi Grunnmynd Afstöðumynd</p>			<p>Samræmingarhönnuður:</p>		