

GRUNNMYND JARÐHÆÐAR Mkv. 1:100

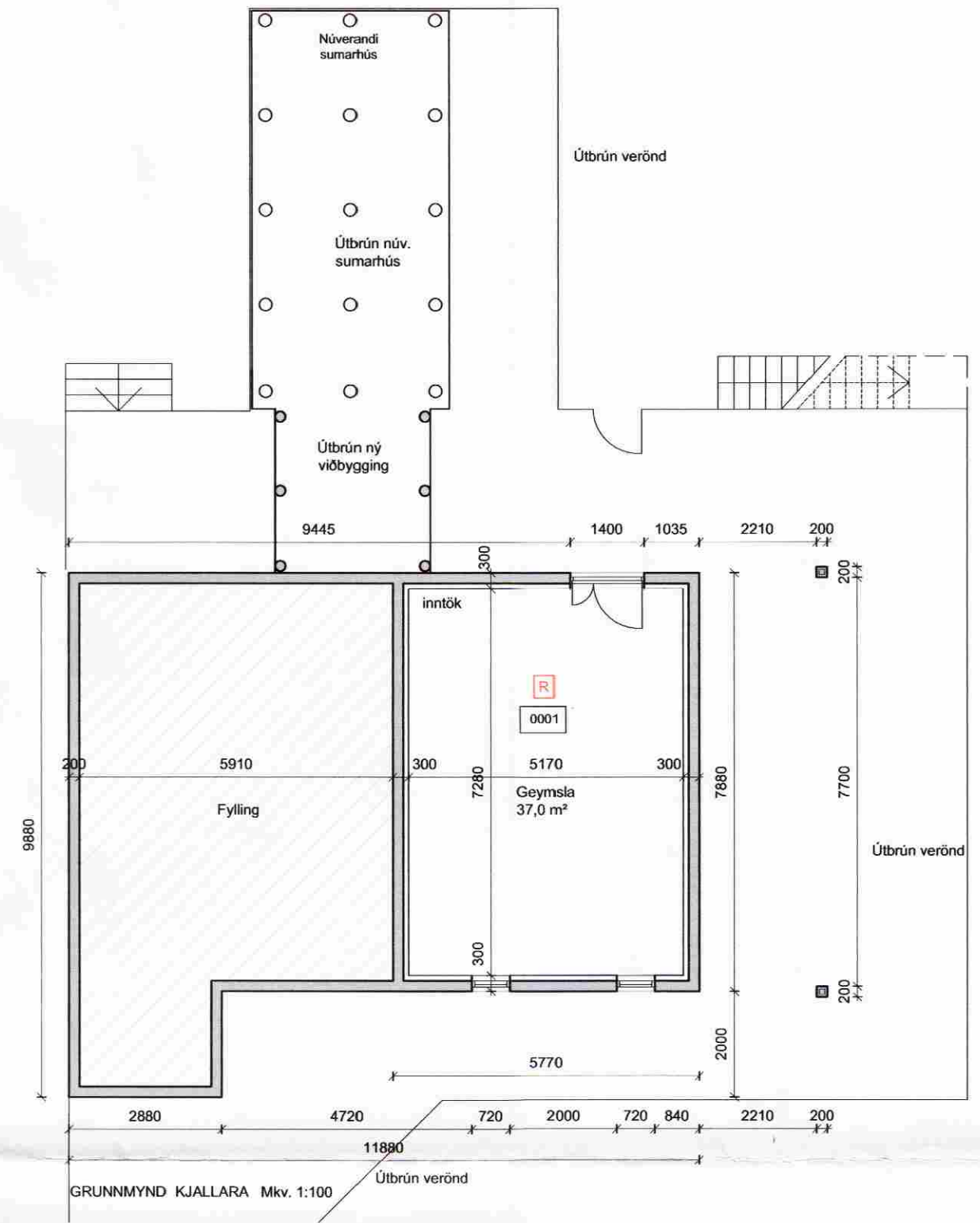

GRUNNMYND RISHÆÐAR Mkv. 1:100

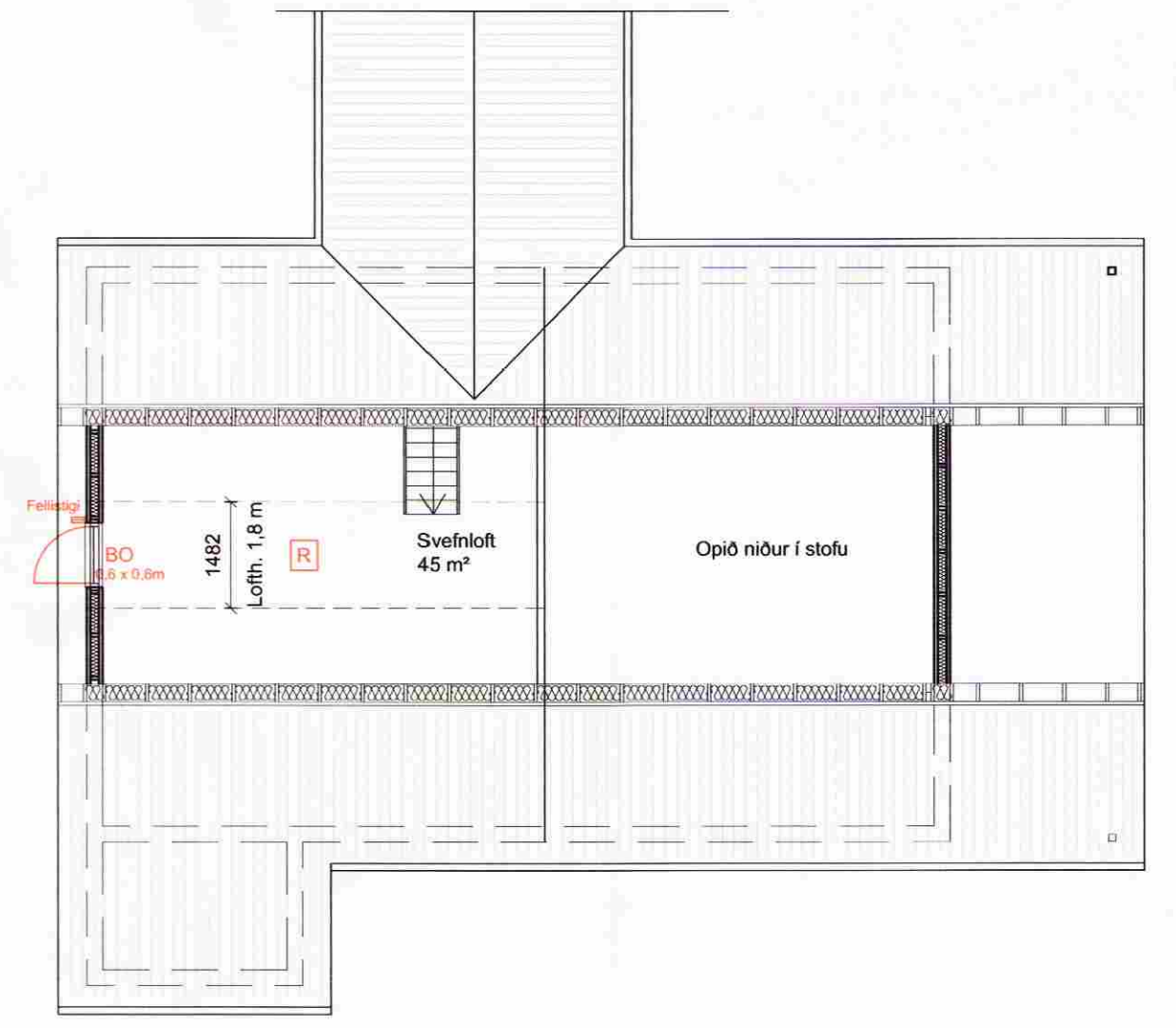

SAMÞYKKT
 29 MAÍ 2009
Guðmundur Þór Guðmundsson
 Byggingafræðingur og Flóahár.

Stærðir viðbyggingar:
 Stærð lóðar: 5000 m²
 Brúttógrunnflötur kjallara 45,5 m²
 Brúttógrunnflötur jarðhæðar 139,7 m²
 Brúttórúmmál jarðhæðar 512,7 m³
 Flatarmál verönd 146,1 m²

Skýringar:
 EV/UV Eldhúsvaskur/Uppbottavél
 St Sturta
 S Vatnssalemi
 Ha Handlaug
 Sk Skolvaskur
 Þv Þvottavél
 Þu Þurrkari
 Gn Gólfniðurfall
 Sj Sjónvarp
 R Reykskynjari
 Et Eldvarmteppi
 SI Slökkvitæki

REI 30 Eldvarmir hæðaskil
Kólnunartölur:
 Kólnunartala gólfplötu er minni en 0,3 W/m²C°
 Kólnunartala útvægja er minni en 0,3 W/m²C°
 Kólnunartala í þaki er minni en 0,2 W/m²C°
 Kólnunartala glugga skal vera minni en 0,3 W/m²C°

Br.: Breyting: Br. dags.:

GUDMUNDUR ÞÓR GUDMUNDSSON
 byggingafræðingur BFI Stóru Seylu,
 560 Varmahlíð, hs. 453-8120 fs. 861-3488,
 netfang: g.thor@simnet.is

Verk: **Fristundahús lóð 103a Rauðhólshv. Snæfoksstaðir í Grímsnesi Grunnmyndir**

Verk nr.: 0714 Dagefning.: 12.02.2009
 Teiknað: GÞG Mælikvarði: 1:100
 Samþykkt: GÞG

Áritun: *G. Þór Guðmundsson* 200857-5269
 Teikning nr.: 02