

Grunnmynd mkv. 1:100

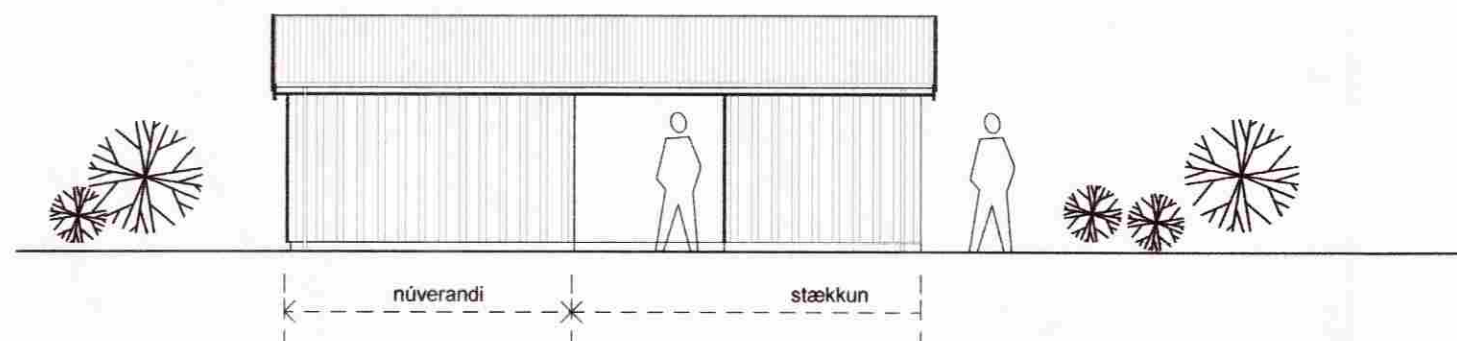

Útlit norður mkv. 1:100

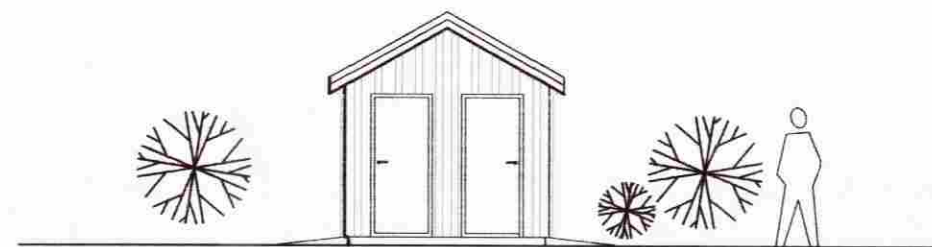

Útlit austur mkv. 1:100

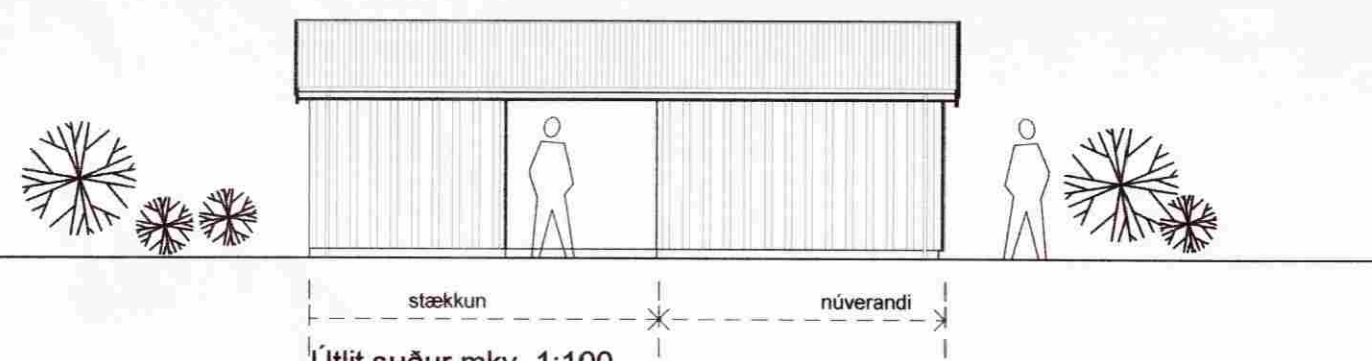

Útlit suður mkv. 1:100

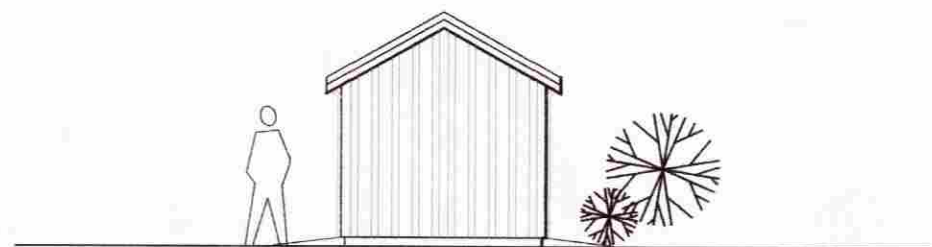

Útlit vestur mkv. 1:100

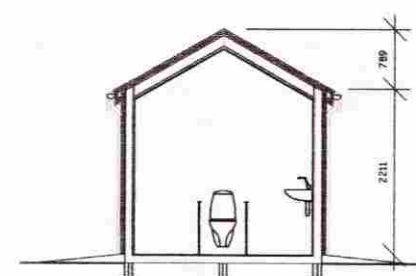

Snið A-A mkv. 1:100

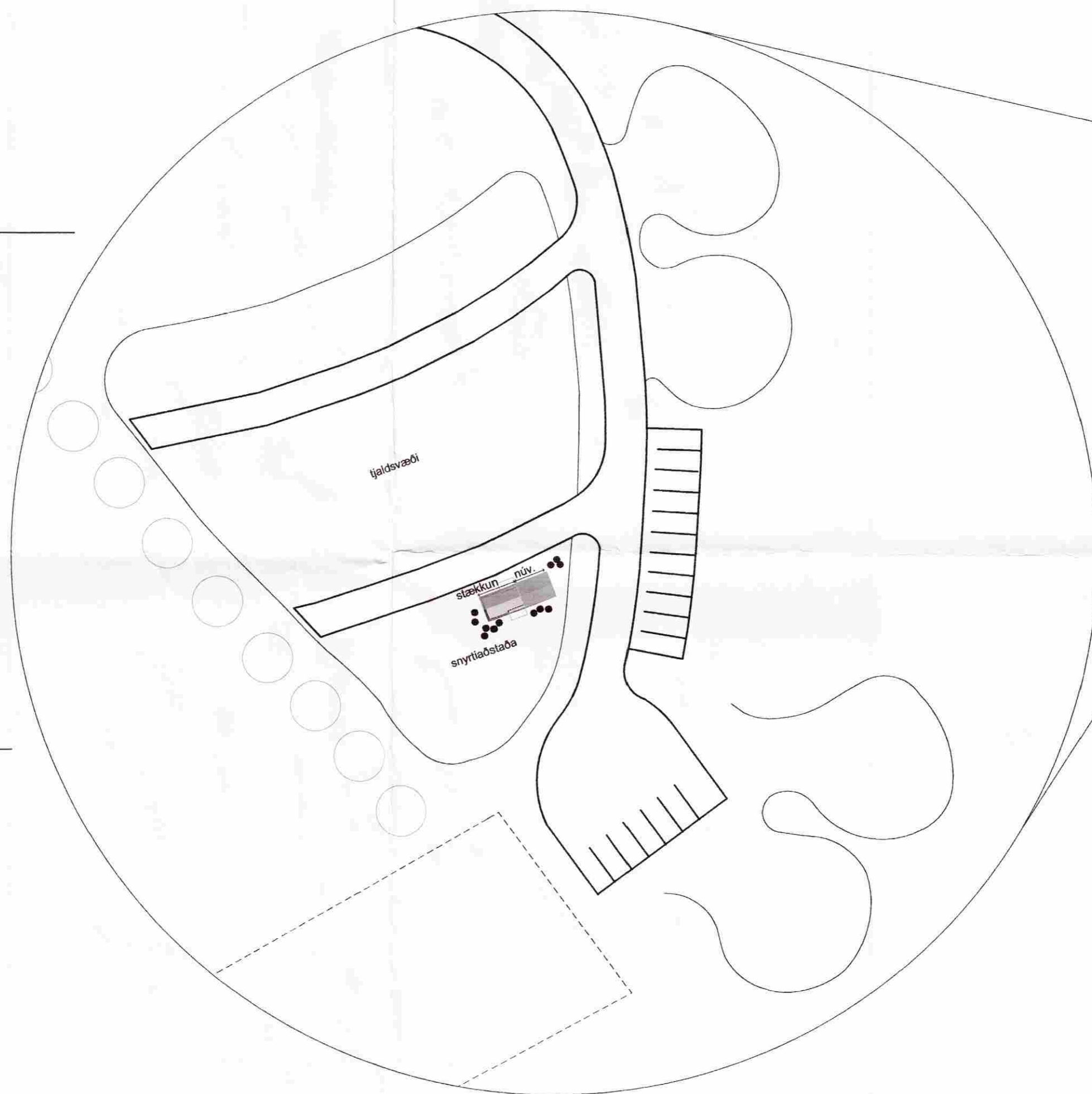

Afstöðumynd mkv. 1:500

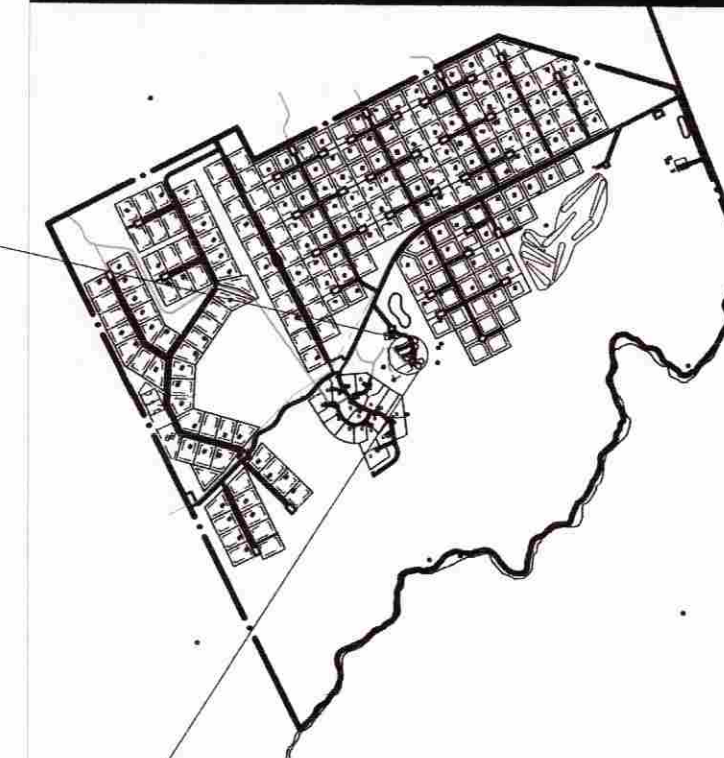
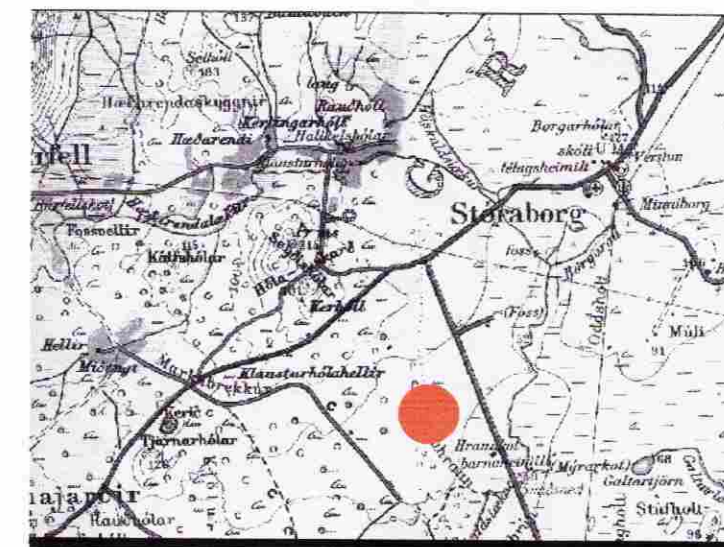

Afstöðumynd mkv. 1:25000

Umsókn.

Á staðnum er fyrir salernisástaða og snryti og skolvaska aðstaða utanhúss. Núverandi bygging er gerð úr timbri, brun að lit með búrjúmi á þaki. Sótt er um að byggja við núverandi hús salerni fyrir fatlaða ásamt því að lagfæra snrytiðstöðu utanhúss. Viðbyggingin tekur mið af núverandi byggingu hvað varðar efnisval og áferð. Veggir eru úr 50x100 timburgrind einangraðir með steinull og klæddir að utan með 9 mm útigísi og lóðréttu borðaklæðningu. Þak er 50x150 mm grind einangruð með steinull og klædd búrjúmi.

Stærðir:

Brúttóflatarmát: 13,5 m²
Brúttórúmmát: 37,3 m³



breytingar

Hraunborgir frístundabyggð
Svæði A

Snrytiðstaða á tjaldsvæði við Þjónustumiðstöð
Stækkun

01.04.2009 1:100, 1:500 0421
dags. mál breyting telkn. iva

KT: 440703-2990

THG ARKITEKTAR
FAXAFEN 9 - 108 REYKJAVÍK - Sími: 545 1600
FAX: 545 1616 THG@THG.IS WWW.THG.IS

