

GRUNNMYND AF VEGGJUM MKV. 1:50

MÓTTÉKID

04

Byggingafráttir, úppáv. Ámóssýslu og Físíatr.

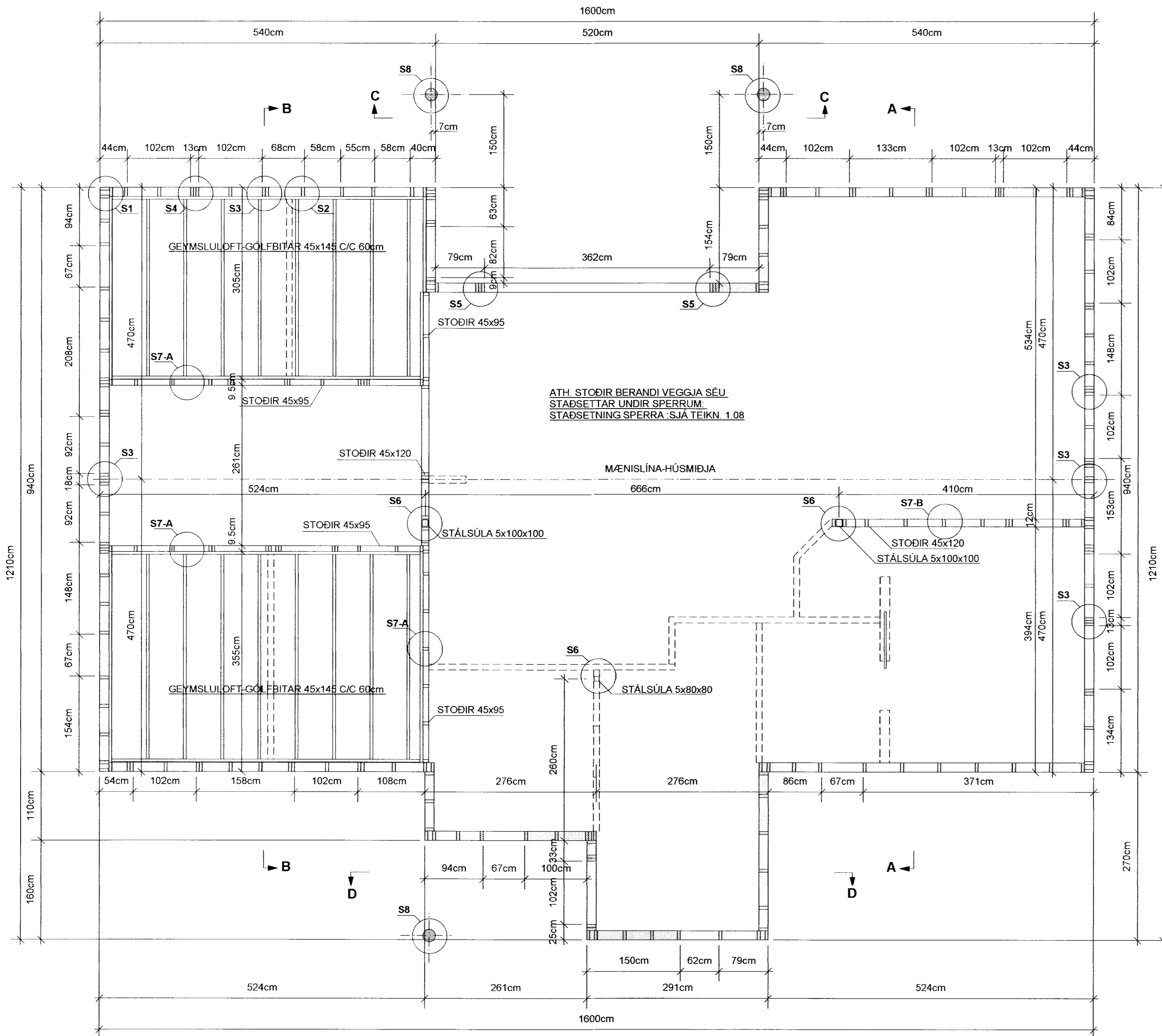

ATH. STÓÐIR BERANDI VEGGJA SÉU
STAÐSETTAR UNDIR SPERRUM.
STAÐSETNING SPERRA: SJÁ TEIKN. 1.08

MÆNISLÍNA-HÚSMÍÐJA

SKÝRINGAR :

EFNI Í TIMBURGRIND ER 50x150 . 4 FLOKKUR HÚSPURRT (STYRKARFLOKKUR K-18)
(MÆLT ER MEÐ ÞVI AD NOTAD SÉ ALHEFLAD OG AFRÉTT EFNI.45x145)
FÓTSTYKKI TIMBURGRINDAR SÉ ÚR GAGNVÖRÐU EFNI
SETJA SKAL TJÖRUPAPPA MILLI FÓTSTYKKIS OG SÖKKULS
ALLAR SPERRUR ERU 50x225 C/C 60 cm FLOKKUR K-18.
NEMA LENGSTU SPERRUR ERU 75x225 C/C 62 cm FLOKKUR K-24.
SJÁ GRUNNMYND AF ÞAKI
LÍMTRÉ ER T-40
SÉRSMÍÐAÐAR STÁLFESTINGAR , STÁLSÚLUR OG STÁLBITA SKAL
MÁLA MEÐ RYÐVARNARGRUNNI . STÁLGÆÐI ST-37
BOLTA SKAL MEÐ 12 mm SNITTTEINUM Í GEGNUM TVÓFALDAR EDA FLEIRI STÓÐIR C/C 120cm
STÓÐIR KOMA BEGGJA MEGIN VIÐ STÁLSÚLUR Í INNVEGGJUM
BOLTA SKAL MEÐ 12 mm SNITTTEINUM Í GEGNUM STÁLSÚLU OG STÓÐIR. 3 STK Á HÆÐINA
ALLUR SAUMUR, BOLTAR OG STÓÐLUD FESTITENGI SKULU VERA HEITGALVANISERUÐ
STÁLGÆÐI BOLTA / SNITTTEINA ER 8.8
ALLAR SÚÐUR ERU a=6mm.
ATH. AD SÚLUM ER FEST VIÐ UNDIRSTÓÐUR MEÐ ÍSTEYPTUM BOLTUM
TIMBURGRIND ER KLÆDD AD UTAN MEÐ 12 mm OPNUM VATNSPOLNUM KROSSVIÐ
SEM NEGLA SKAL VIÐ GRIND MEÐ 31/40 KAMBSAUM C/C 10 cm Í HVERJA STÓÐ
FÓTSTYKKI, TOPPSTYKKI OG LAUSHOLT.
KROSSVIÐURINN SÉ AÐEINS SAMSETTUR Á HEILUM STÓÐUM (EKKI YFIR GLUGGUM)

EFNI Í GEYMSLULOFTI ER (SJÁ GRUNNMYND) ALHEFLAD OG AFRÉTT.
RAKASTIG 8-10% (STYRKARFLOKKUR K-24)
OFANÁ GÓLFBITA ER KLÆTT MEÐ 16mm NÓTUÐUM VATNSPOLNUM SPÓNAPLÖTUM SEM
SKRÚFAST Í VATNSHELT LÍM MEÐ 4/50mm SKRÚFUM C/C 20cm

ATH. FRÁGANGUR ÞAKBRÚNA , EINANGRUN OG ÚTLOFTUN, SJÁ TEIKNINGAR ARKITEKTS

TIMBURSTÆRÐIR BOLTAR OG SAUMUR ER Í MILLIMETRUM
ALLAR MÁLSETNINGAR ERU Í SENTIMETRUM

**INNVEGGIR - SKÝRINGAR
(Á VIÐ UM INNVEGGI SEM SÝNDIR ERU Á GRUNNMYND)**

GRINDAREFNI Í INNVEGGJUM ER 45x95 OG 45x120 (INNVEGGIR MEÐ STÁLSÚLUM)
OG SKAL FESTA STÓÐIR VIÐ BOTNSTYKKI EINSOG SÝNT ER Á SÉRMYND S7
BOTNSTYKKI ER FEST VIÐ PLÖTU MEÐ 12/160 MÚRBOLTUM C/C 60
STÓÐIR ERU FESTAR VIÐ TOPPSTYKKI OG TOPPSTYKKI VIÐ SPERRUR
EINSOG SÝNT ER Á SNÍÐUM A-A OG B-B Á TEIKN. 1.09
STÓÐ VIÐ ÚTVEGG ER FEST VIÐ STÓÐIR Í ÚTVEGG MEÐ 6/140 TRÉSKRÚFUM C/C 40 cm
BERANDI INNVEGGIR ERU KLÆDDIR BEGGJA MEGIN MEÐ 16 mm RAKAPOLNUM NÓTUÐUM SPÓNAPLÖTUM
SEM FESTAR ERU Á SAMA HÁTT OG KROSSVIÐUR UTANÁ GRIND Í ÚTVEGGJUM
PLÖTUR ÞESSAR SÉU HEILAR YFIR HURÐARGÖTUM OG ÖÐRUM OPUM OG SÉU EINUNGIS
SAMSETTAR Á STÓÐUM

① BREYTT: 3.Nóv. 2010. (Stálsúlur ekki lengur í útveggjum ofl.)

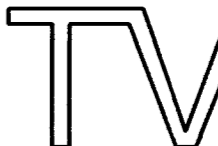
TEIKN.NR. 1.03	 Tæknivangur ehf. KT.450586-1889 Kirkjustétt 26 , 113 Reykjavík Sími: 564 22 44 , Netf. tv@vortex.is
KVARÐI: 1:50	
DAGS. SEPT. 2010	
HANNAÐ: MG	VERKEFNI: LÓÐ NR. 99 Í RAUÐHÖLSHVERFI Í LANDI SNÆFOKSSTAÐA GRÍMSNESI - ARNESSÝSLU
TEIKNAD: MG	BURÐARVIRKI: VEGGIR , GRUNNMYND OG SKÝRINGAR
YFIRFARID: Magnús Gylfason	Undirskrift Aðalhönnuðar