

GRUNNMYND

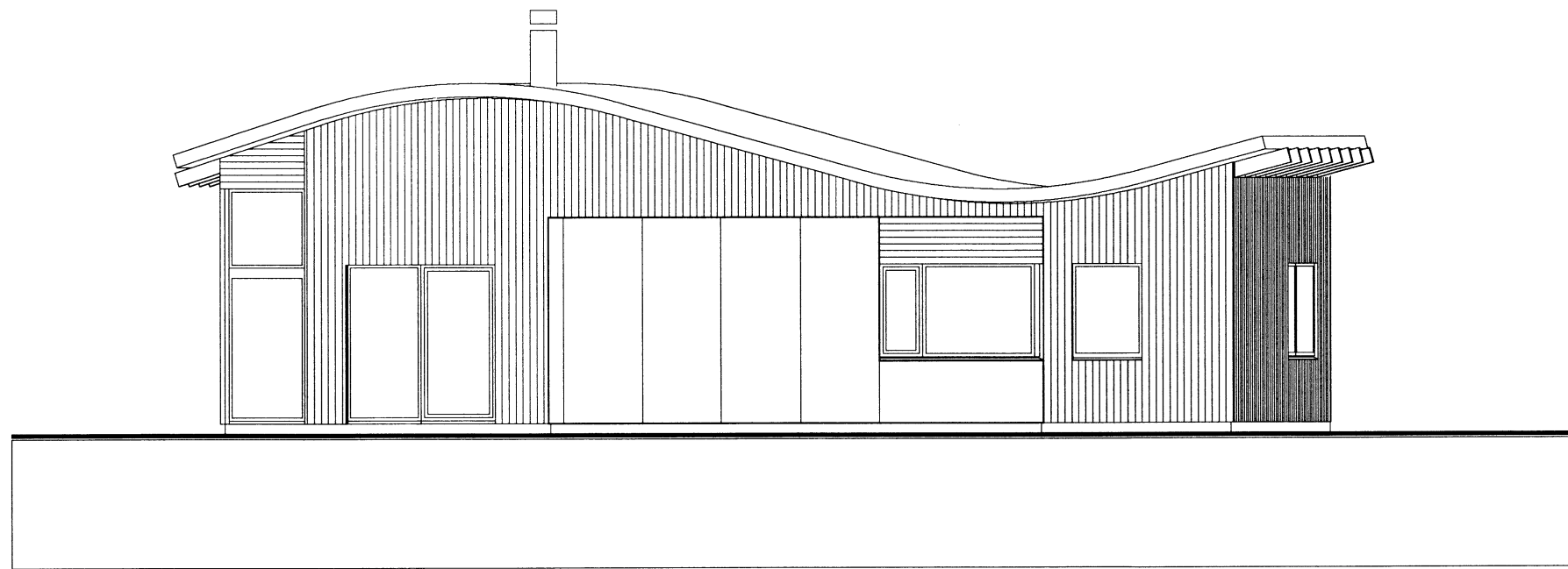

SUÐURGAFL

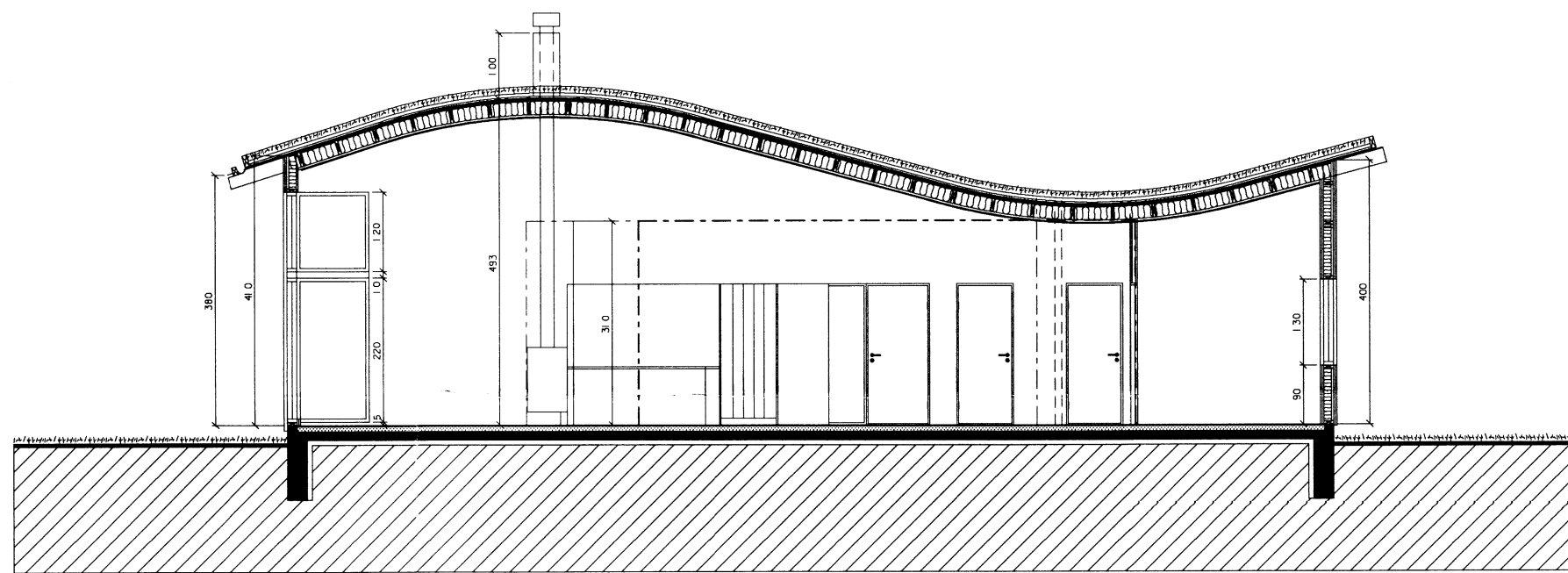

SKURÐUR A - A

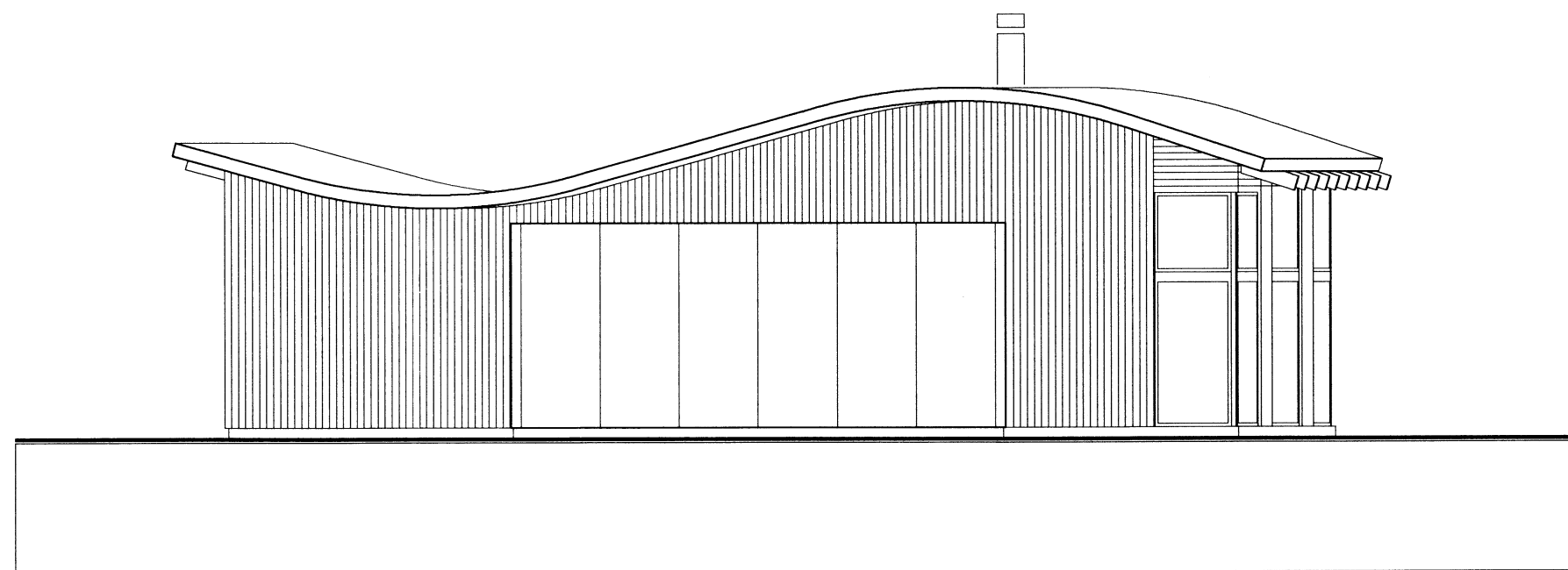

NORÐURGAFL

BYGGINGARLÝSING:

Húsið er reist á þjappaðri malar- eða grúsarfyllingu en sókkjar og botnplata eru staðsteypt.

Húsið er timburhús. Burðarvirki lægri hluta hússins er 45x145 mm timburgrind með 60 cm bili milli stoða en burðarvirki hærra hússins er 70x145 mm með 60 cm milli stoða. Sérstakar styrkingar eru við stóra glugga. Útveggir eru einangraðir með 120 mm steinull. Lægri hluti hússins er klæddur Corten stáli en hærra hlutinn með bandsagaðri furu, 22 mm þykkri í gráum lit.

Þak lægra hússins er hefðbundið flatt sperrupak, 2"x9" og einangrað með 200 mm þakull. Það er með a.m.k. 2" þakhalla, klætt þakdúk og grastorfi. Bogflötur þaks hærra hluta hússins sem er myndaður með limtré- eða kertó bitum með 60 cm millibili er sörnuleiðis klæddur þakdúk og grastorfi.

Gluggar eru ál-tré gluggar og gler er K-gler. Í húsinu öllu er gófhitunarkerfi. Allar innihurðir eru 80 x 210 cm.

Öll efni og vinna skulu vera í samræmi við ÍST staðla og reglugerðir.

Reiknað U-gildi er áætlað skv. eftirfarandi:
 Vegið meðaltal veggja og glugga : 0,56 W/m²C
 Vegið meðaltal þaka og þakglugga : 0,20 W/m²C

Staðgreinir:	28300020
Landnúmer:	203837
Flatarmál húss:	177,8 m ²
Rúmmál húss:	355,3 m ³
Stærð lóðar:	9.844 m ²
Nýtingarhlutfall:	0,02
Bílastæði:	2

BRUNAVARNIR:

- ← flóttaleið
- BO björgunarop
- R reykskjarni
- HLS handslókkvitæki

Arinn sé í samræmi við 192. grein um eldstæði í byggingareglugerð og leiðbeiningar Brunamála-stofnunar ríkisins.

STAPI 2 Í GRÍMSNES- OG GRAFNINGSHREPPI

Sumarhús Guðrúnar Tulinius og Yngva Arnar Kristinssonar

verk nr. 200510024 blað 2/3

grunnmynd, skurður og útlit gafa

maikvöld	telknoð	yfirforlið	dagsetning
1:100	A.Th.	R.S.	20.02.2007

albína thordarson arkitekt fal
 k.t. 081039-2679 sími 588 8630
 teiknistofa víðihlíð 45 fax 568 5530
 105 reykjavík netfang albina@simnet.is

Albína Thordarson