

ÚTLIT VESTUR

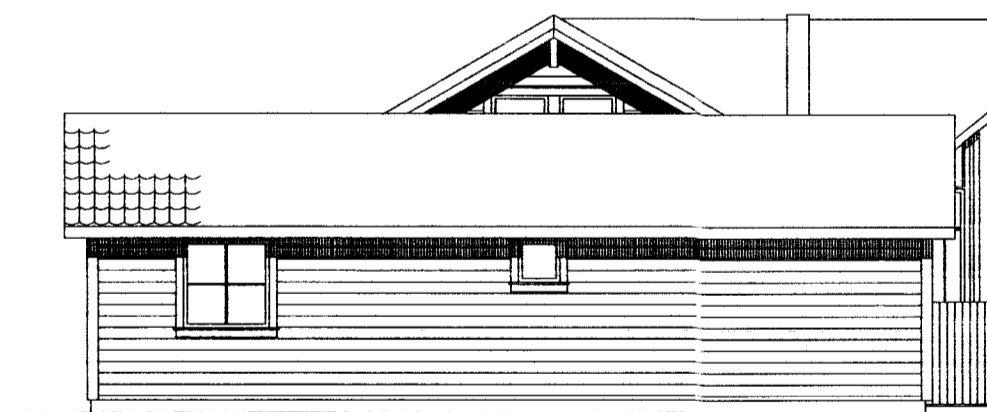

ÚTLIT NORÐUR

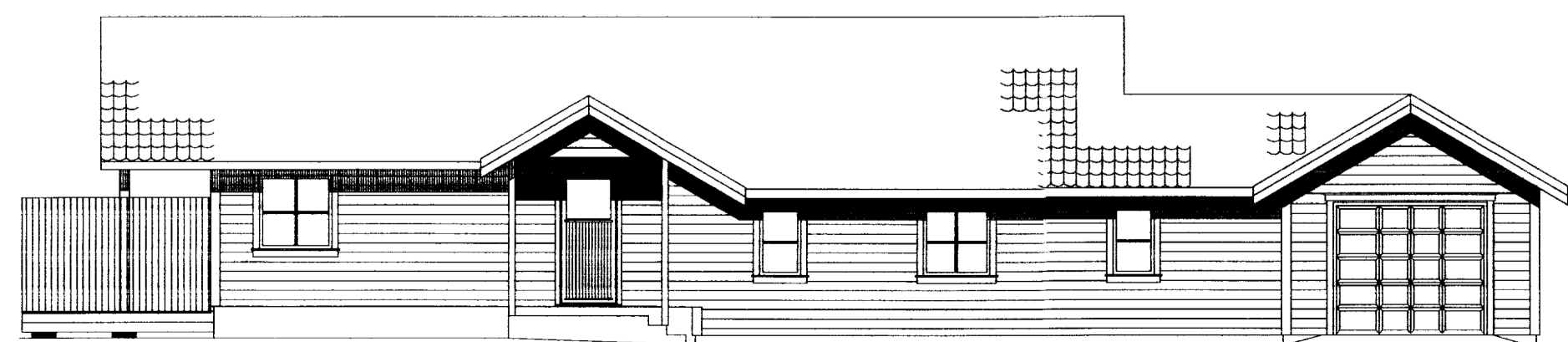

ÚTLIT AUSTUR



ÚTLIT SUÐUR

Samþykkt

0.8 AUG. 2007

Byggingarfulltrúi uppsveita Arnæsbyggja

Almennar skýringar:

Efni og gerð:

Húsið er innflutt norskt einingarhús. Húsið stendur á steypum sökkli. Veggir, gólf og þak eru úr timbri. Þakið er borðaklætt og þar ofan á kemur þaksteinamynduð klæðning. Veggir eru klæddir að utan með timburklæðningu. Handslökkvitæki staðsetjast í samráði við slökkviliðsforstjóra.

Annað:

Einstakir byggingahlutar skulu uppfylla eftirfarandi U-gildi:

Byggingarluti	W/m² K
Útveggir	0,40 (150 mm steinull)
Þak	0,20 (200 mm þakull)
Gólf	0,20 (200 mm steinull.)
Gluggar (k-gler)	2,00 (Tvöfalt k-gler)
Hurðir	3,00 (35 mm gegnheill viður)

- Útgangur
- Rýmingarleið (stærð gefin á teikningu)
- [R] Reykskynjari
- [HS] Handslökkvitæki
- [GSN] Gagnumstreymisniðurfall
- [00,00 FG] Gólfkóti í m á frágengið gólf
- [GN] Gólfniðurfall
- [Inntök] Inntak fyrir hitaveitu, vatnsveitu, rafmagnsveitu og síma.

Öll mál eru í mm, nema annað sé tekið fram

Br. nr.	Dags.	Af.	Breyting
(A)	18.07.07	AI	Veggir færðir til, geymsla færð fram um 1,2m
(B)			
(C)			
(D)			
(E)			

Stapi 8, við Úlfjótuvatn
Grímsnes- og grafningshreppur

Teikn nr:
100

Aðalteikningar
Grunnmynd, svefnloft, útlit og snið

Frumstærð:
A2

Dags: 04.06.2007 Mkv: 1:100 Hann: -
Samþ: 020162-3099 V.nr: 07 092 Teikn: AI

VGS
VERKFRÆÐISTOFA
GUÐJÓNS P. SIGFÚSSONAR EHF.
AUSTURVEGI 42, 2. HÆÐ,
800 SELFÖSSÍ
S: 482 2805, F: 482 3818
NETFANG: VGS@VGS.IS