

H. M. Lárusson

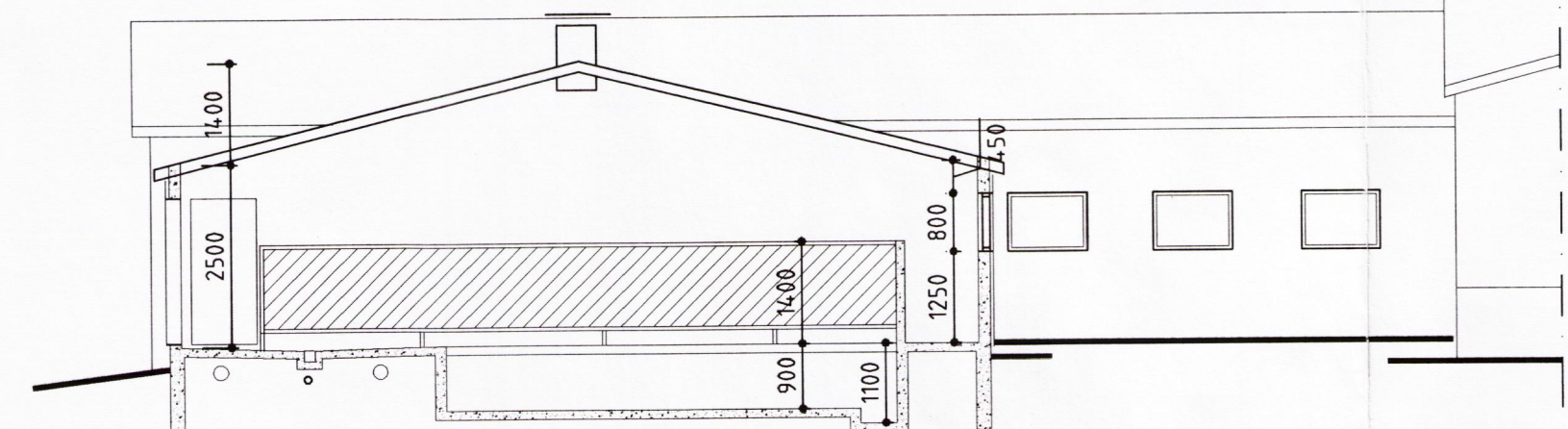

Snið A --- A

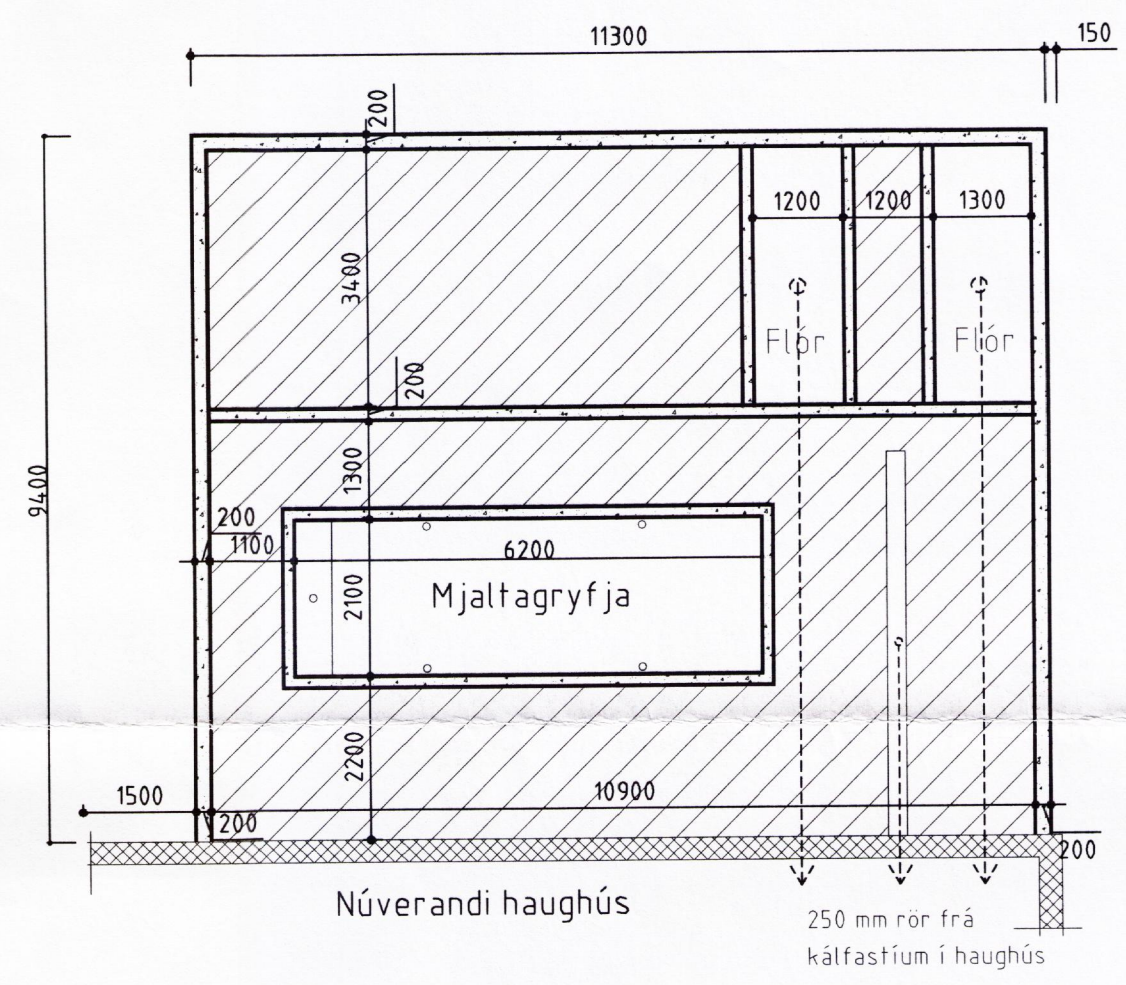
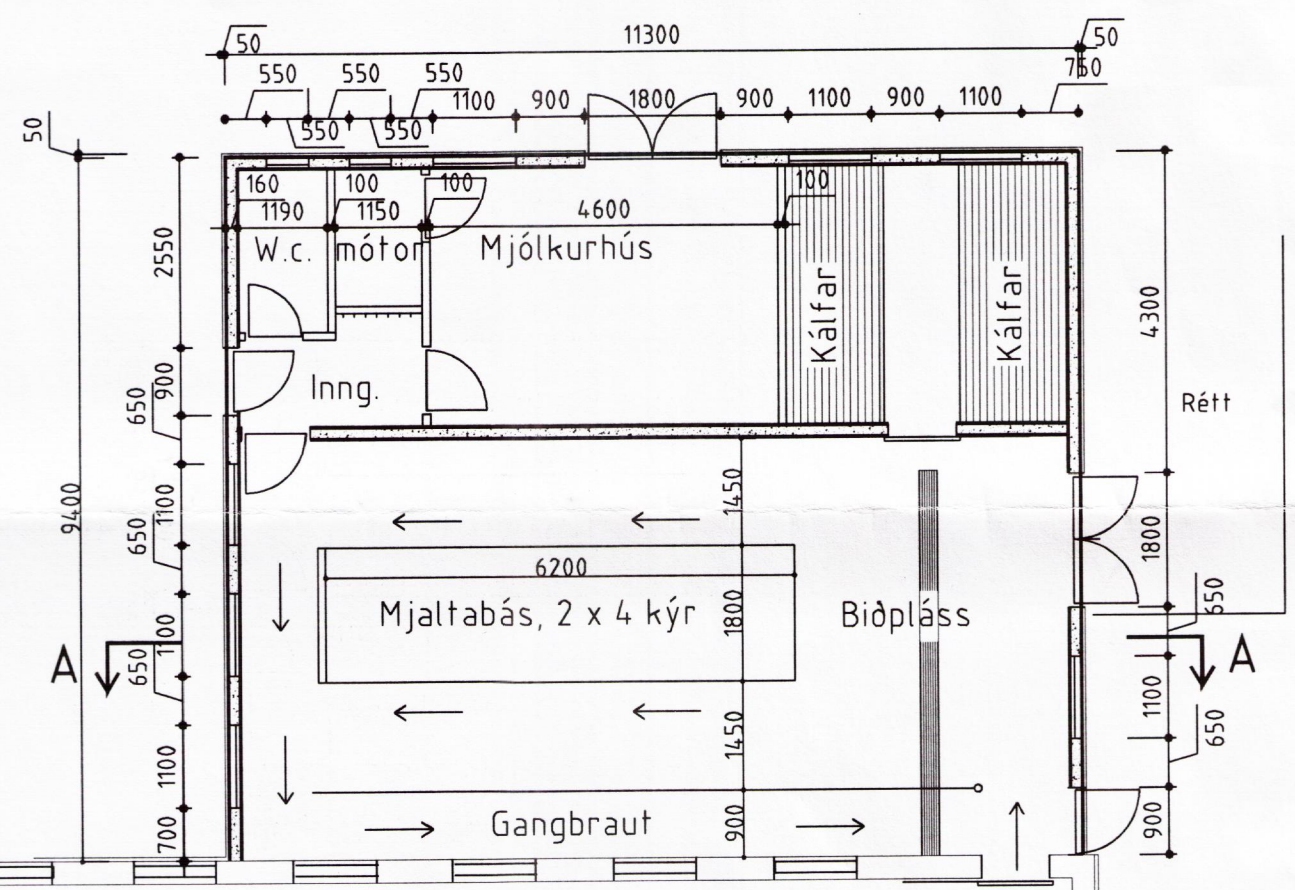

Sökkjar, mjaltagryfja

Stærð viðbyggingar: 107,7 m²
358,0 m³

Stutt byggingarlýsing:
Sökkjar, gólfplata og veggir eru steinsteyptir. Veggir einangrist að utan með 50 mm steinull í grind og klæðist með vindpappa og bárujárni/litudu stáli. Þak klæðist með bárujárni, einangrist með 100-150 mm steinull, þar neðan við komi þolplastdúkur og rakaheldar plötur. Í gluggum skal vera tvöfalt verksmíðjugler. Hurðir klæðist með sléttu stáli. Setja skal loftræstiviftu í stromp yfir biðpláss.

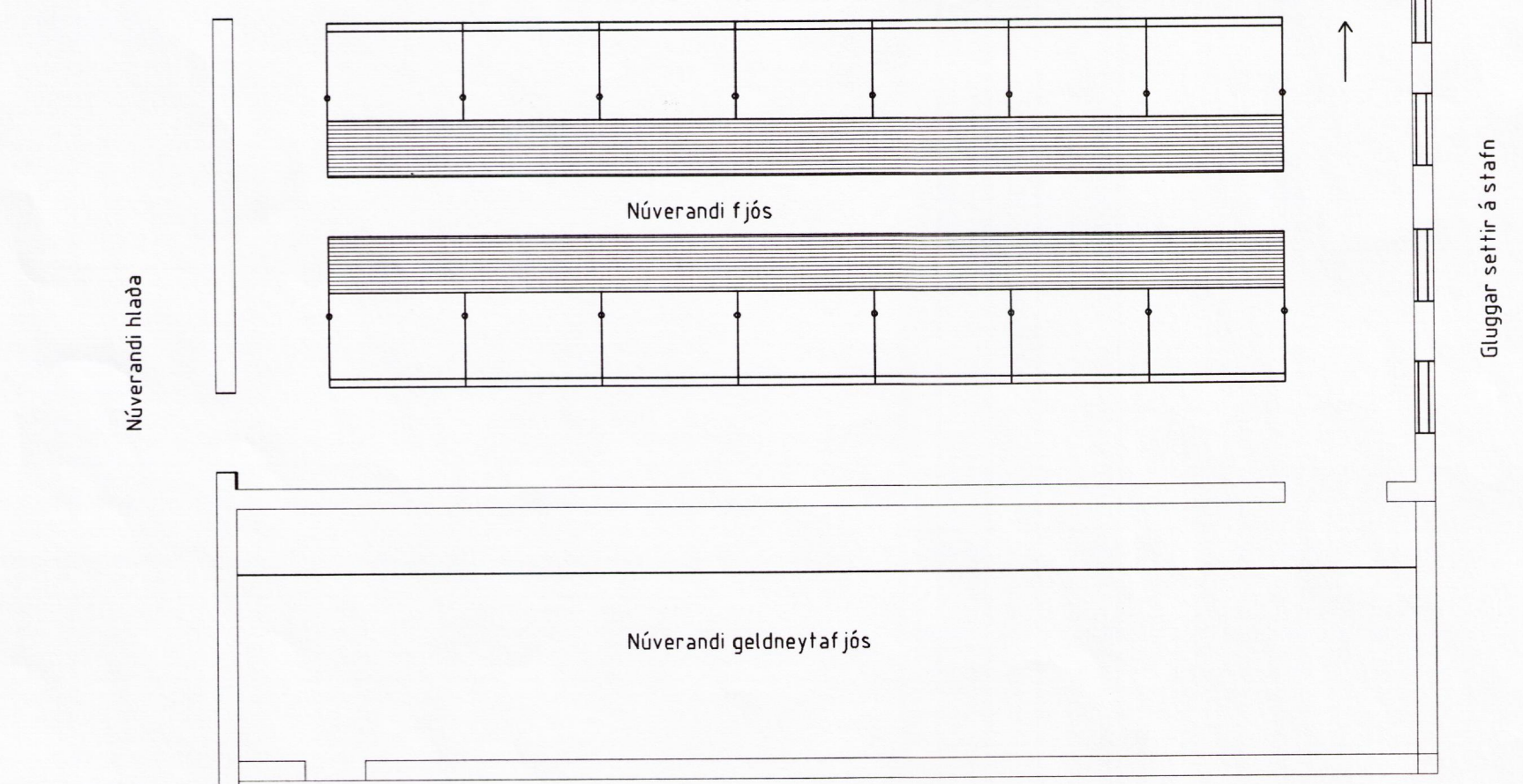

Grunnmynd

BYGGINGAÞJÓNUSTA BÆNDASAMTAKA ÍSLANDS BÆNDAHÖLLINNI, HAGATORGI, REYKJAVÍK sími: 5630300	Verk nr: 0535-10
	Blað nr: 1 af 4
	Dags. 30.01.1998
	Breytt
	Mkv. 1: 100
Grunnmyndir og snið	Hannað: M.S. Teiknað: M.S.

Magnus Björnsson