

AFSTÖÐUMYND 1:2000

Skráningartafla: Sogsvegur 8				Skrásetjari: Halldór Þór Arnarson														
Landnúmer: 169351				Kennitala: 1601713329														
Matshlutunúmer: 01				Útgáfa: 4.01t Dags: 25.04.08														
Uppskipting og lýsing				Stærðir														
D0	D1	D2	D3	D4	D5	DSM	D6	D7	D8	D9	D10a	D10b	D11	D12	D16	Rekniata	D17	
Lokun	Rým	Notkun	Höfuð	Eignar	Bodnifloer	Miljofloer	Stagar	Op	Brúttufloer	Brúttufloer	Salahæð	Salahæð	Brúttó	Nettófloer	Birt flatarmál	skiptarúmmál	Skipto	
	hæð/íóð	teyð	flakkun	hæð	m²	m²	m²	m²	m²	m²	m	max	rúmmál m³	m²	m²		m²	
Matshluti					83,3	31,1	1,2	1,2	113,2	23,8			389,1	74,5	89,4		333,015	
Botn													16,7					
A	01	1. hæð		0101	83,3	31,1	1,2	1,2	113,2	23,8	2,28	4,47	372,4	74,5	89,4	4,47	333,015	
	0101	Fristundahús	N		83,3	31,1	1,2	1,2	113,2	23,8			372,4	74,5	89,4		333,015	
Athugasemdir																		
Sameignir sumra																		
Eignarhald																		
Eignarhald	Notkun	Birt flatarmál	Skiptarúmmál	Sérögn	Sérögn	Sérögn	Sérögn	Sérögn	Sérögn	Sérögn	Sérögn	Sérögn	Sérögn	Sérögn	Sérögn	Sérögn	Sérögn	Sérögn
hald	texti	m²	m³	m²	m²	m²	m²	m²	m²	m²	m²	m²	m²	m²	m²	m²	m²	m²
0101	Fristundahús	89,4	333,015	333,015														
Alls		89,4	333,015	333,015														

SKRÁNINGARTAFLA

Samþykkt
29. APR. 2008
[Signature]
Byggingarfulltrúi uppsveita Ámessýslu

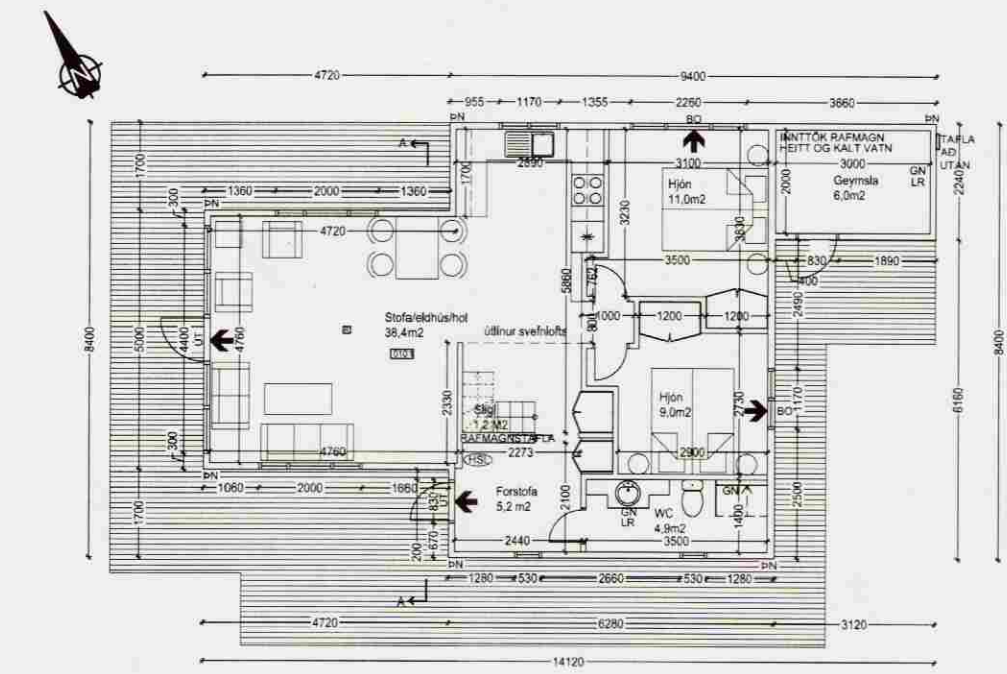

GRUNNMYND 1 H 1:100

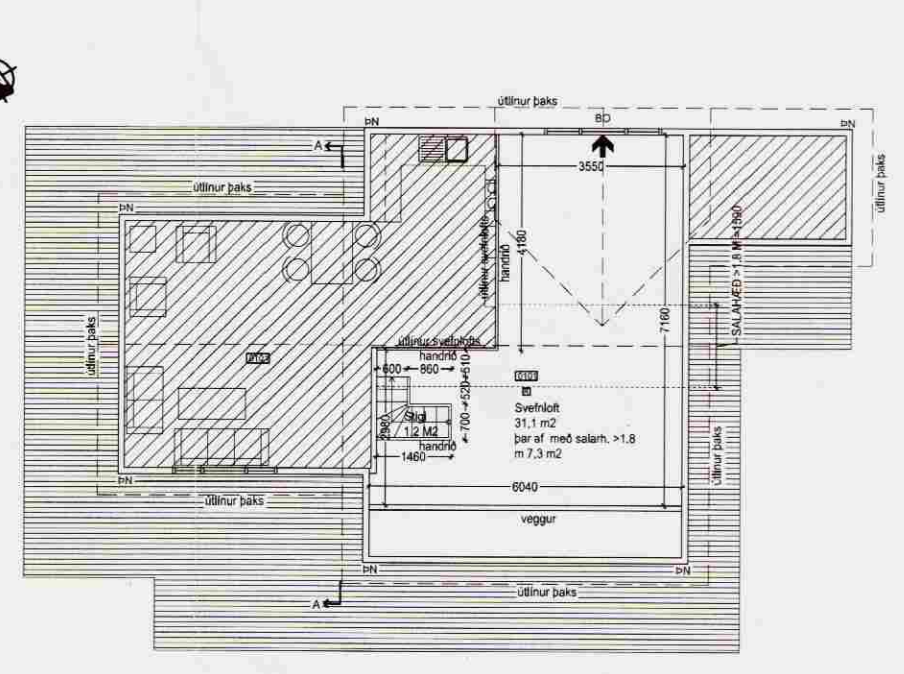

GRUNNMYND MILLILOFT/SVEFNLOFT 1:100

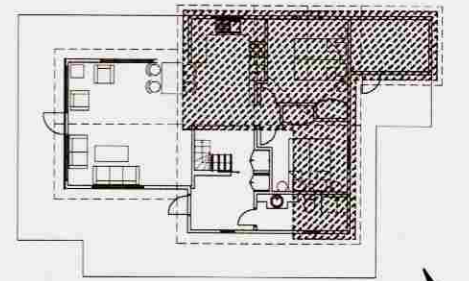

STÆKKUN A FRISTUNDAHÚSI 1:200



ÚTLIT NORÐUR 1:100

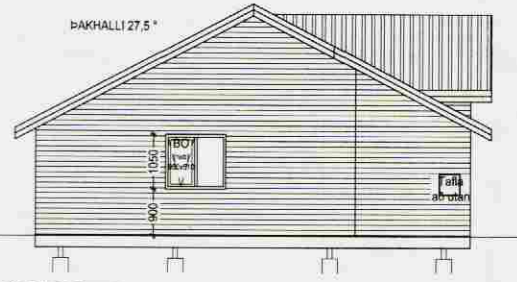

ÚTLIT AUSTUR 1:100

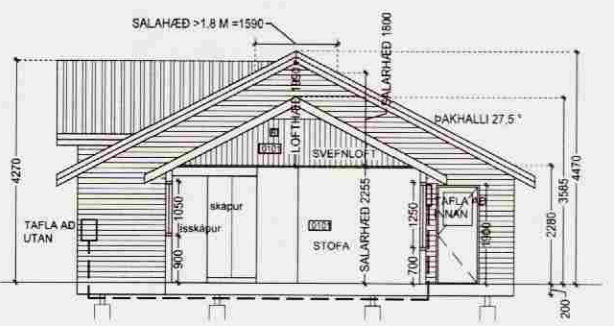

SNEIÐING A-A 1:100

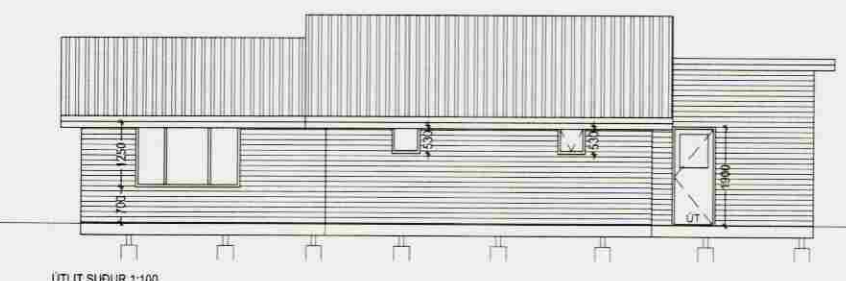

ÚTLIT SUÐUR 1:100



ÚTLIT VESTUR 1:100

- SKÝRINGAR:**
- BURÐARVIRKI OG EINANGRUN STÆKKUNAR VERÐUR SAMSVARNADI OG I ELÐRI HLUTA FRISTUNARHÚSS:
 - FRISTUNARHÚS STÆKKAR ÚR 83.3 M2 I 89.4 M2 BIRT FLATARMÁL
 - BRÚTTÓFLOTUR: 113.2M²
 - BRÚTTÓ RÚMMÁL: 389.1M³
 - BIRT FLATARMÁL: 89.4M²
 - SKIPTARÚMMÁL: 333.015M³
 - STÆRD GRUNNFLATAR ER 83.3M2 BRÚTTO
 - STÆRD GRUNNFLATAR MILLIFLATAR (SVEFNLOFT) ER 31.1 M2 NETTO
 - PARF AF ER SVEFNLOFT MED SVALARHED YFIR 1.8 M 7.3 M2 NETTO
 - UNDIRSTÖÐUR ERU STEYPTIR SÍVALINGAR 300MM AB ÞVERMÁL
 - DREGAR ERU ÚR 75x225mm FURU
 - GÖLFBITAR 50x200mm FURA c/c600mm
 - GRIND 50x100mm FURA c/c600mm
 - SPERRUR 50x150 FURA c/c600mm
 - EINANGRUN GÖLFS 150mm
 - EINANGRUN VEGGJA 100mm
 - EINANGRUN LOFTS 125mm
 - GRIND ER KLJEDD MED 12mm KRÖSSVIB, HÚSÞ VERÐUR KLÆTT MED NÓÐRRI BANDSAGADRI FURU KLÆÐNINGU, LITUR PINE.
- 0101 RÝMSNÚMER
 - DN ÞAKNIDURFALL
 - GN GÖLFNIDURFALL
 - R REYKSKYNJARI
 - BO ÞJÓRGUNAROP
 - HSL HANDSLÖKKVITÆKI

Breyting Skýringar: Dagsetning

Sogsvegur 8. Grímsnes og Grafningshreppi

HEITI: Aðaluppdrættir YFIRF. JMF VERK. NR. 0108
Byggingarnefndarteikning MÁL: 1:2000 1:100
DAGS: 25.04.2008 TEIK. HA

101