

SAMPYKKT

09 JUNI 2010
Ólafur Þorvaldur
Byggingafulltrúi uppsv. Ámessýslu og Flóahf.

Lýsing viðbyggingar

Undirstöður eru steyptrir sökklar með steyptri gólfplötu á fyllingu. Undir botnplötu og niður með sökkjum er 75 mm einangrun. Hæð gólfs yfir jörð er um hnéhæð.

Útveggir eru úr 50x150 mm trégrind klæddri að utan með 9 mm krossviði og þar á útlöftað járngrátt bástál og lóðrétt pine-litúð paníklæðning. Einangrun í útveggjum er 100 mm steinull, þolplast, lagnagrind og innveggjaklæðning.

Þak er borið uppi af 225 mm sperrum c/c 600 mm, þar ofan á koma 25x150 mm þéttklædd borðaklæðning, tvöfalt lag af þakpappa og bástál í heilum lengdum neglist með kambsaum með gúmmíþéttingum. Einangrun í þaki er 200 mm steinull milli sperra, klætt að neðan með þolplast, lagnagrind og loftaklæðningu. Loftun þaks verður ofan einangrunar með 25 mm loftbili, sem loftast út með 2 stk 32 mm loftunarrörum í hverju sperrubili til beggja enda sperrubils. Litur þaks verður svargrár. K-gler er í gluggum. Litur glugga verður hvítur.

BO merkt á grunnmynd eru björgunarop úr svefnherbergjum. R merkir reykskjnjara í húsinu sem verða í eldhúsi, dagstofu og hverju svefnherbergi. SL merkir 6 í slökkvitæki af viðurkenndri gerð. Klæðningar inni eru a.m.k. í flokki-2.

Við húsið er rotþró af viðurkenndri gerð. GN merkir gólfniðurfall með gegnumrennsli. Hitaveita er í húsinu með ofnhitakerfi. Heitur pottur er við húsið með læsanlegu öryggisloki. Allar innihurðir eru 80 cm. Mál eru í mm.

Breytingar á húsinu frá síðustu samþykkt 1. desember 1997: Geymsluskúr (2,1 m²) vestan við húsið verður rifinn. Svefnloft verður fellt út. Núverandi svefnálmur verður breytt í dagstofu. Ný forstofa verður byggð sunnan hússins. Ný svefnálmur og geymsla verður byggð austan hússins og tengd við eldra hús með tengigangi.

Stækkun hússins verður þannig:
63,5 m² 195,0 m³

Heildarstærð hússins verður:
107,3 m² (birt stærð 98,9 m²)
307,0 m³ (með botnplötu 328,5 m³)

Stærð lóðar 8.000 m²
Nýtingarhlutfall : 0,013

Breytt 11. maí 2010:

Stækkun eldhúss til vesturs. Pottur færast og pallur stækkar. Smá breytingar inni. Byggingarlýsing breytist: útveggir eru klæddir með láréttu bástáli og lóðréttum panil. Stækkun húss: 5,6 m² og 16,5 m³

Sogsvegur 8 B

Landnúmer 169484

Viðbygging við frístundahús

grunnmynd, útlit 1:100

14. mars 2008

2 af 3

Ólafur Þorvaldur
Gísli Norðdahl FTFÍ kt. 060747-5989

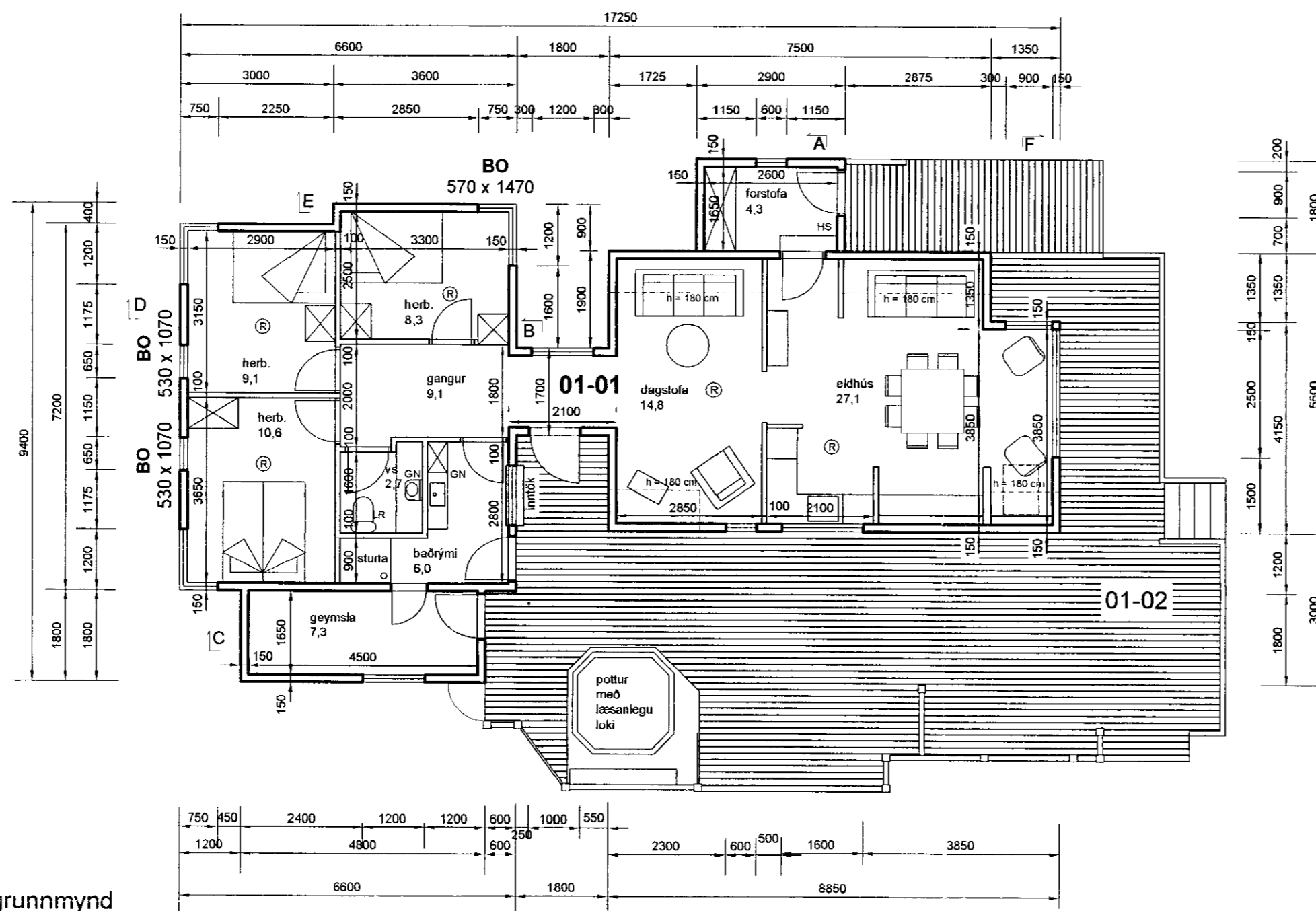

grunnmynd

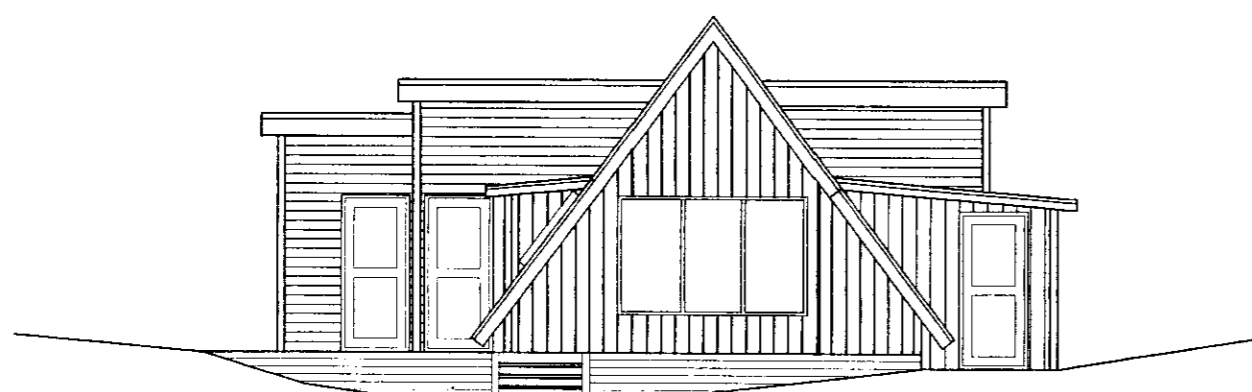

vestur



austur

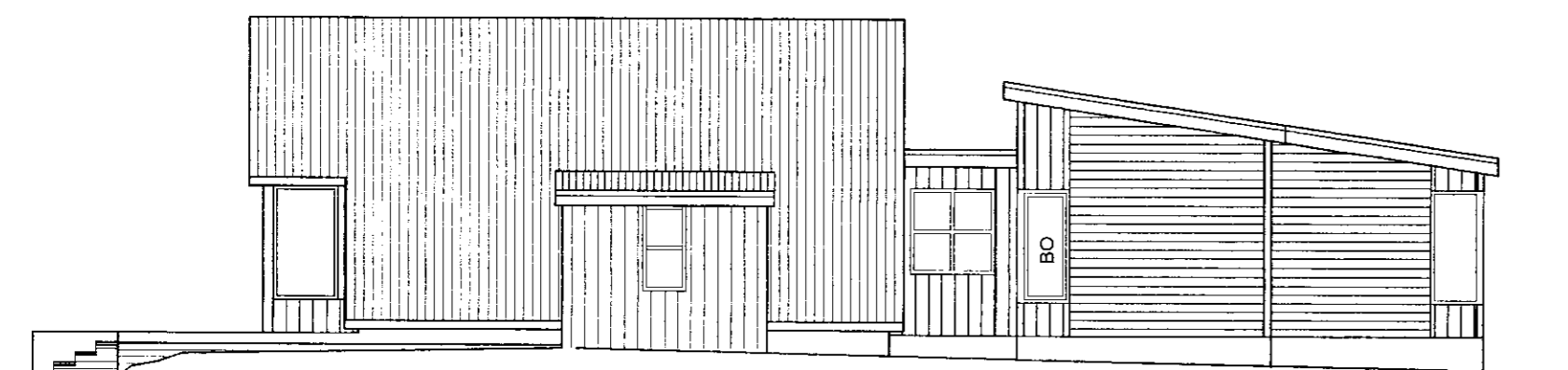

suður

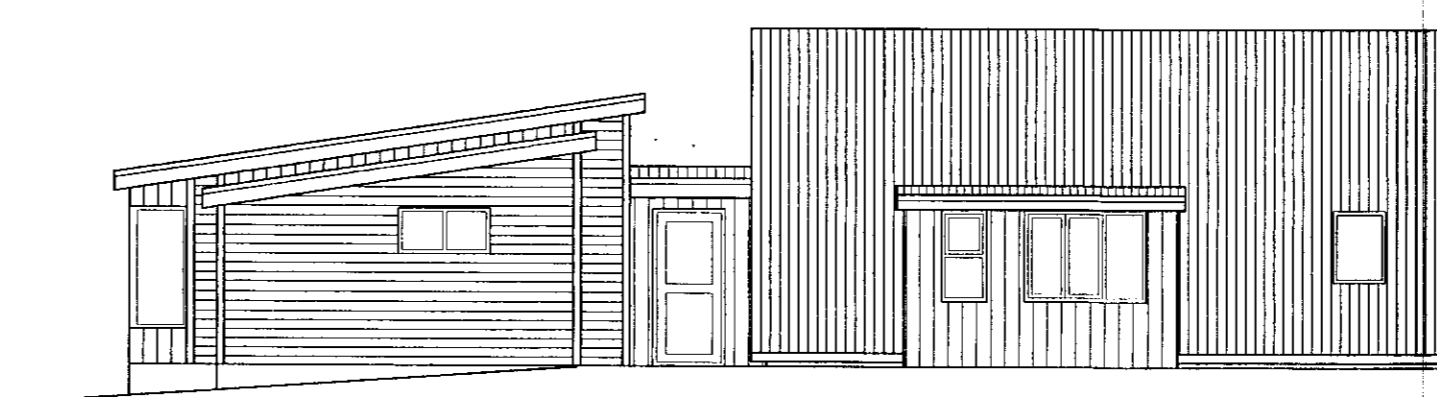

norður