

Samykktt  
15 APR. 2008  
*Guðjón Kjartansson*  
Byggingarfulltrúi uppsveita Árnessýslu

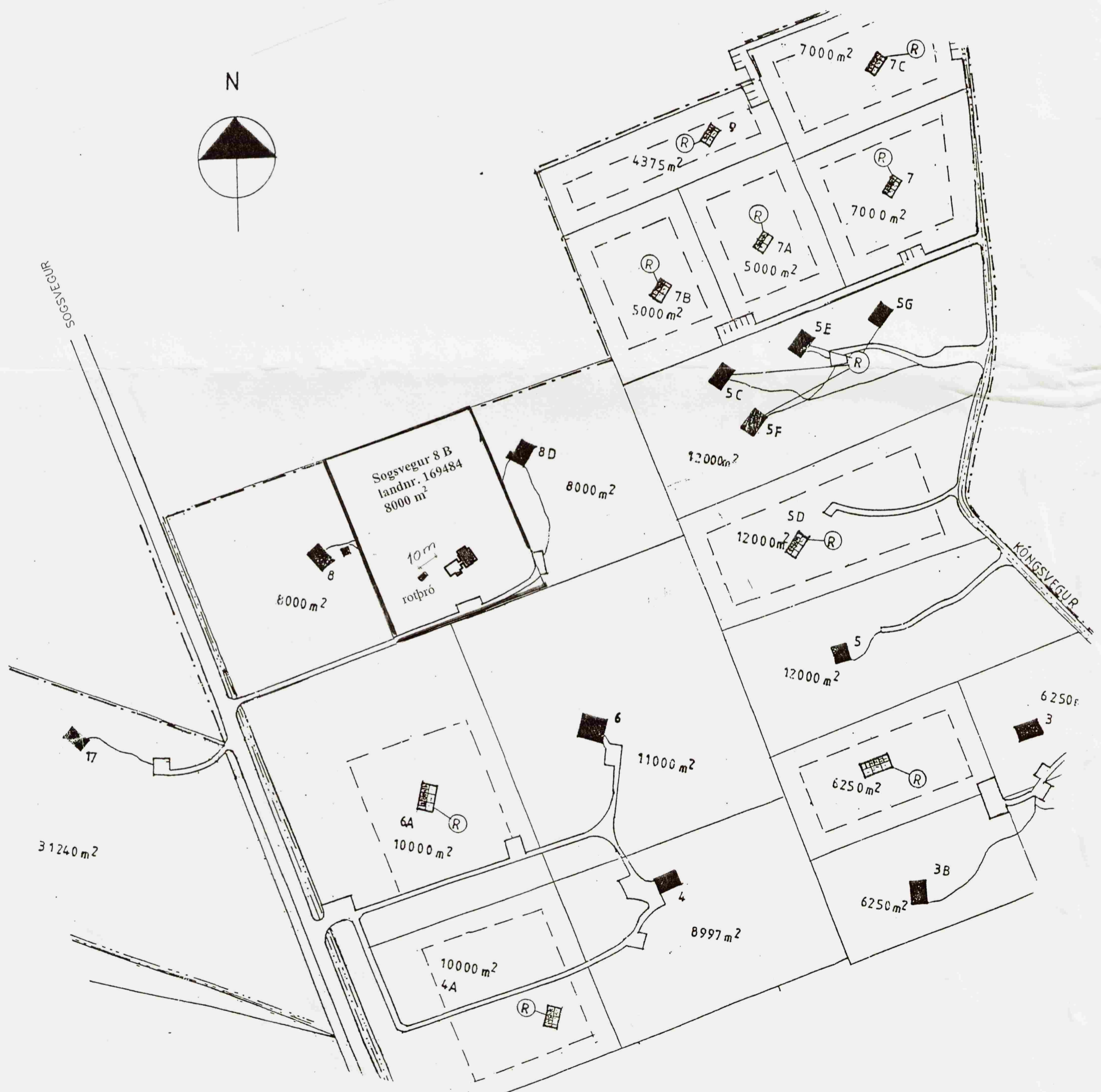

Skráningartafa: Sogsvegur 8B				Skrásetjari: Gísli Norðdahl																
Landnúmer: 169484				Kennitala: 060747-5989																
Matshlutanúmer: 01				Utgáfa: 4.01t Dags.: 14.3.2008																
Uppskipting og lýsing		D1	D2	D3	D4	Stærðir		D7	D8	D9	D10a	D10b	D11	D12	D16	Reknilata	D17			
D0	Lokun	Nými	Hökun	Hökun	Hökun	Eignar	D5	D5M	D6	D6	D9	D10a	D10b	D11	D12	D16 <td>D17 </td>	D17			
		hæð	texti	Búkkun	hald	nr	Bonnlotur	Málflatur	Sigar	nr	nr	Salarnæð	Salarnæð	Brúttó	Nettó	Brúttó	Shala			
							nr	nr	nr	nr	min	max	rúmmál m³	m²	nr	skiptarúmmál	rúmmál m³			
							107.3	0.0	0.0	0.0	107.3	8.4		328.5	94.3	98.9	364.698			
															21.5					
							107.3	0.0	0.0	0.0	107.3	8.4		307.0	94.3	98.9				
A	0101		1. hæð	N	0101		107.3				107.3	8.4	0.70	4.40	307.0	94.3	98.9	2.86	269.698	
C	0102		verönd	S	0101		95.0				95.0							1.00	95.000	
Athugasemdir																				
Sameignir sumra																				
Eignarhald																				
	Eignar	Hökun	Brúttó	Skiptarúmmál																
	hald	texti	nr	Sérign	Sérign og															
				nr	sameign															
	0101	fristundahús		98.9	364.698	364.698														
		Alls		98.9	364.698	364.698														

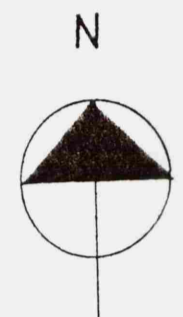
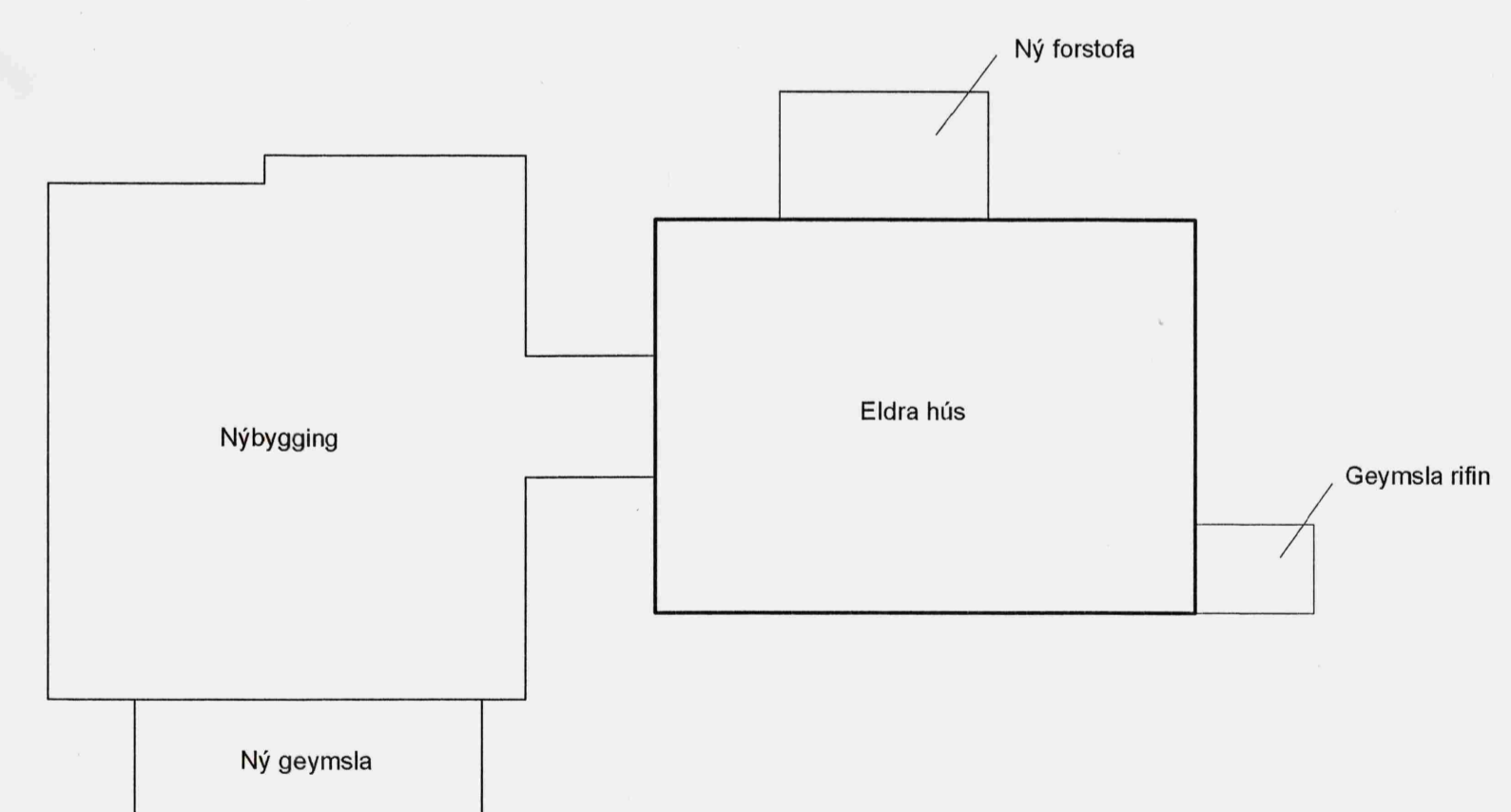

1:200

**Sogsvegur 8 B**  
Landnúmer 169484

Viðbygging við frístundahús  
afstöðumynd 1:2000  
skýringarmynd 1:200

14. mars 2008

*Gísli Norðdahl*

Gísli Norðdahl FTFÍ kt. 060747-5989