

A
(sjá blað nr. S-07)

B
(sjá blað nr. S-07)

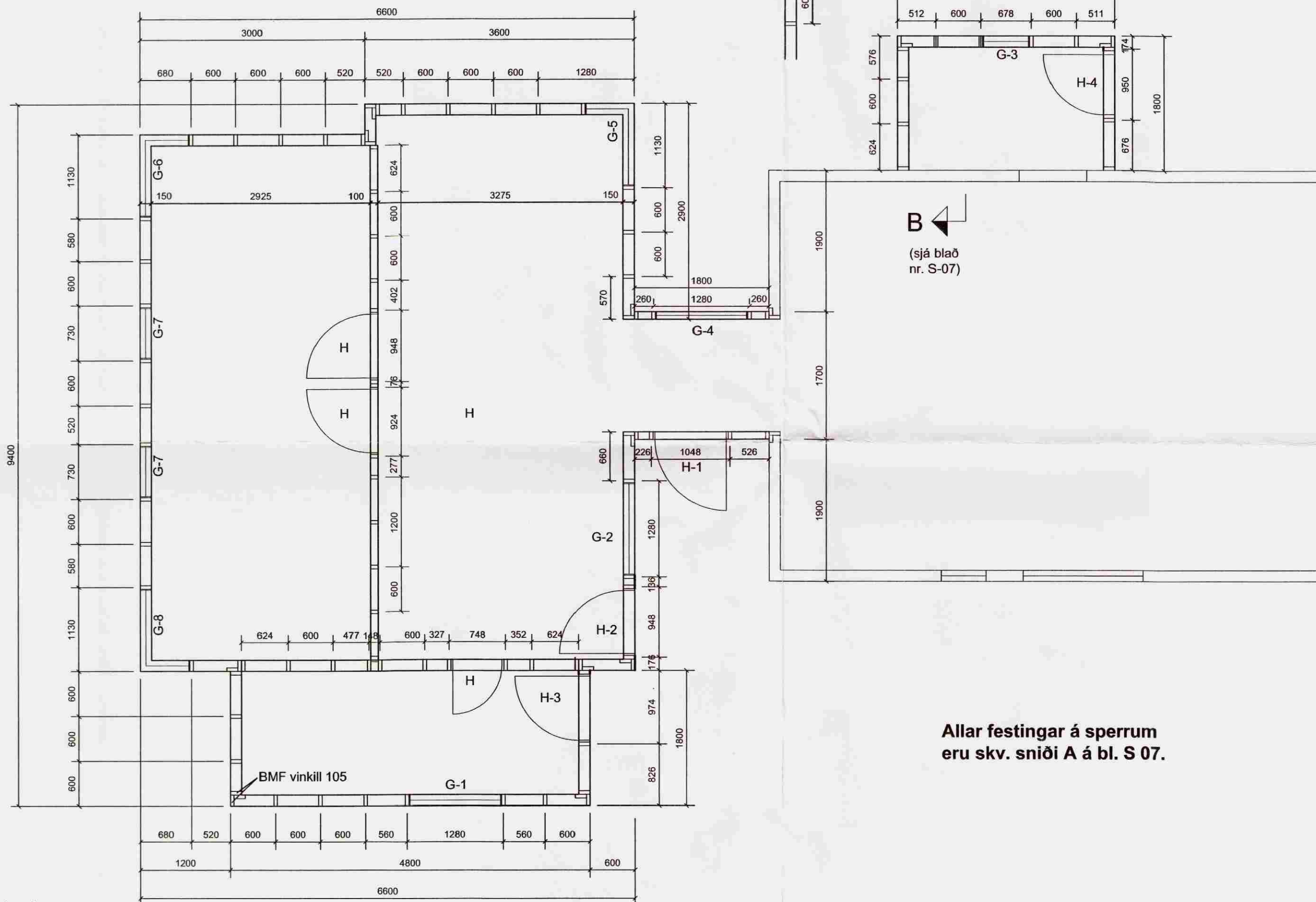

Allar festingar á sperrum eru skv. sniði A á bl. S 07.

Allt timbur í burðarvirkjum skal vera í styrkleikaflokki T-18. Þar sem tré leggst að steinsteypu komi asfaltþappi milli trés og steins. Undirboltahausa og rær sem herðast að tré komi skófur með kanrlengd 3xd og þykkt 0,3xd. Venjulaga borðaklæðningu skal negla með 3 stk. 75 mm galv. saum.

Stífung burðarvirkja úr timbri er gerð með 9 mm krossviði á burðargrind að utan og neglist með 50 mm saum með 100 mm millibili.

Öll ónefnd má eru í mm.



grunnmynd - veggjagrindur 1:50

Sogsvegur 8b

Veggjagrindur - grunnmynd

mkv. 1:50

2. júní 2008

blað nr. S - 04

Gísli Norðdahl FTFÍ kt. 060747-5989