

SAMPYKKT
 08 JULI 2009
Ólafur Þórhallur
 Byggingafulltrúi uppsv. Arnessýslu og Flóahrs.

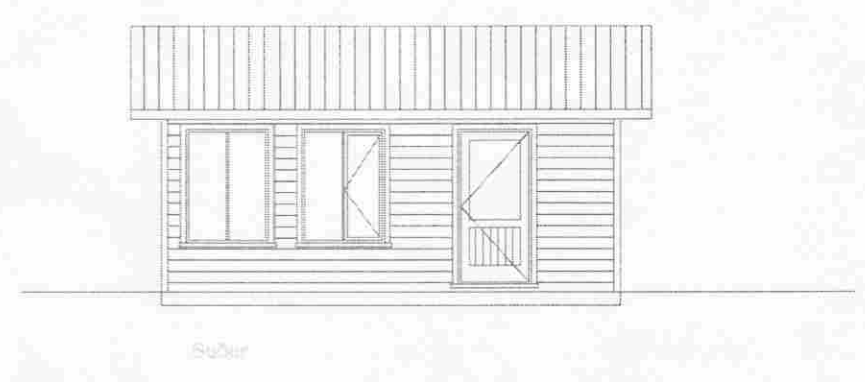

Suður

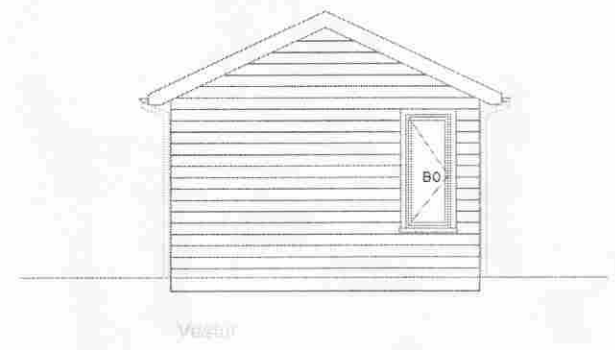

Vestur

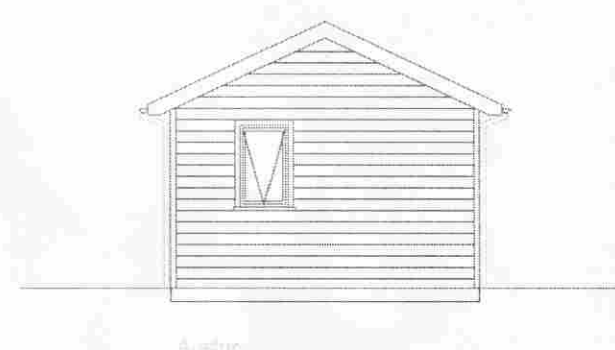

Austur

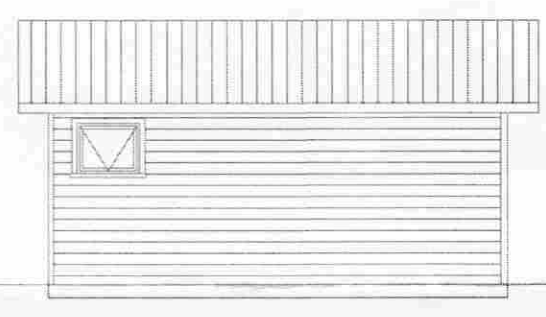

Norður

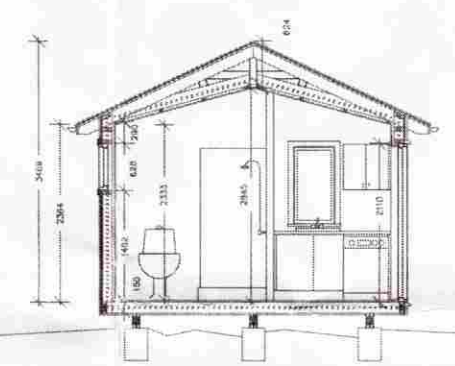

Snið A-A

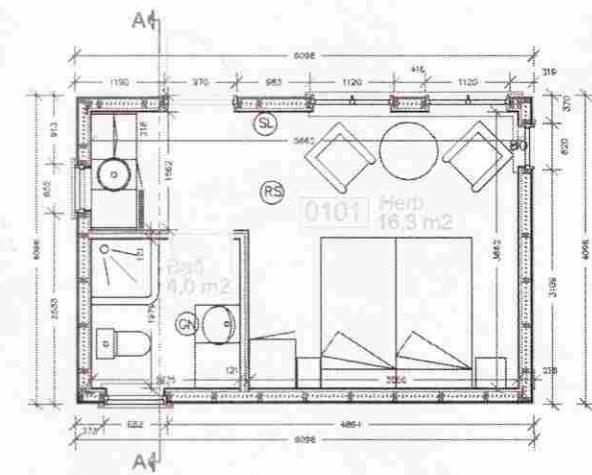

Grunnmynd

Byggingarlýsing

Hér er um að ræða húsi sem er ætlað sem gestahúsi við sumarhúsi, og því ætlað að þjóna þeim sem viðbotarými.

Gólf:
 Dregarar séu 2x50x250mm, gólfbrátar 50x150mm með 9 mm grennkrossvið 6 millí, 125mm léttul, þölplesti og skurðfúðum 22mm v310 gólfplásum.

Veggir:
 Veggjagrind sé 48x122mm, klædd með 9mm grennkrossv. Listar settir undir liggjandi vatnslæðningu sem verður fúavarið og illuð furufl. Gluggar séu úr tré. Gler sé verksmíðjuframleitt einangrunargler, 125mm steinull skal sett í úrveggi og þölplest yfir.

Innveggir:
 Innveggjagrindar séu úr 32x70mm, einangraðar með 70mm steinull. Klæðning innveggja sé panel eða píðtur, efur þvi sem við á. Innhurðarkemur sé úr furu með 800mm fúðulag.

Þak:
 Þak er heðalsendið tvihalla þak, byggt með 48x148mm kraftsperrum klætt með 25x150mm Furuklæðningu, þakpappa og þakfærni. Þakið skal einangrað með 150mm steinull og þölplest sett undir sperru sem klæðist svo af með furupanel.

Lagnir:
 Lagnir verða í lægnagrind innan við einangrun og rökavámálag.

Brúnavarir:
 Reykskyrnurum verði komið fyrir samkvæmt teikningu.

U-gildi

Þak: 0,20
 Úrveggir: 0,30
 Gólf: 0,25
 Gluggar: 2,0

Stærðir:
 25,0 m²
 73,6 m³

22.06.2009 Staðsett P.Ó.

Fjölbrautaskólinn í Breiðholti
 Tæknideild
 Austurbergi 5, 111 Reykjavík
 Netfang, po@fb.is, efm@fb.is

Þásmár Ólafsson, einkivert fótr KYI 003216-3129
 Einar Frey-Magnússon, Byggingarvæðingur B.150 ICF 180771-9653

Tóftabraut 4, Vaðnesi EFM
 Gestahúsi 04
 Grunnmynd, snið og útlit

Skala: 1:100
 Dátum: 01.02.2007

06-04 *Ólafur Þórhallur* (99)1.1b