

Austur

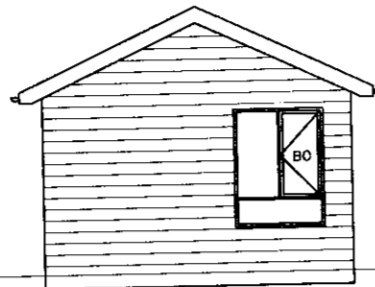

Suður

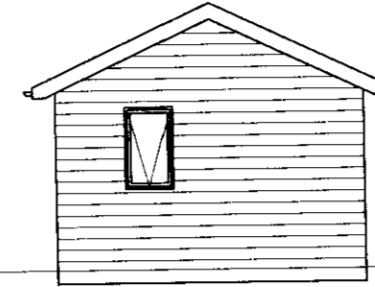

Norður

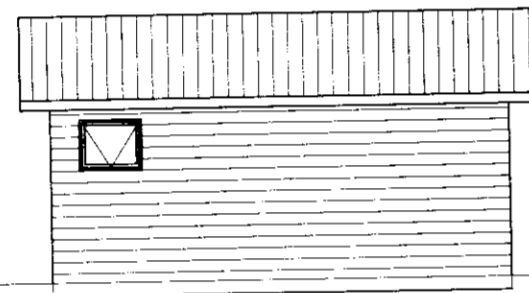

Vestur

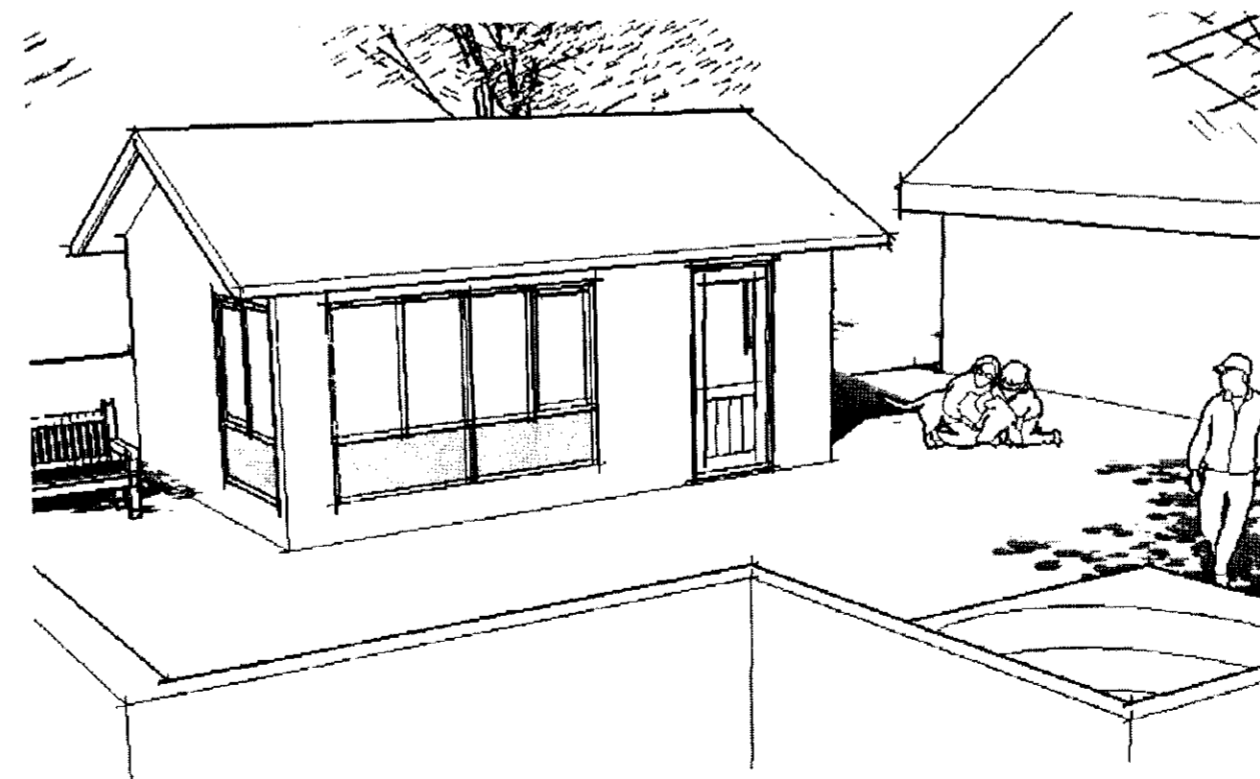
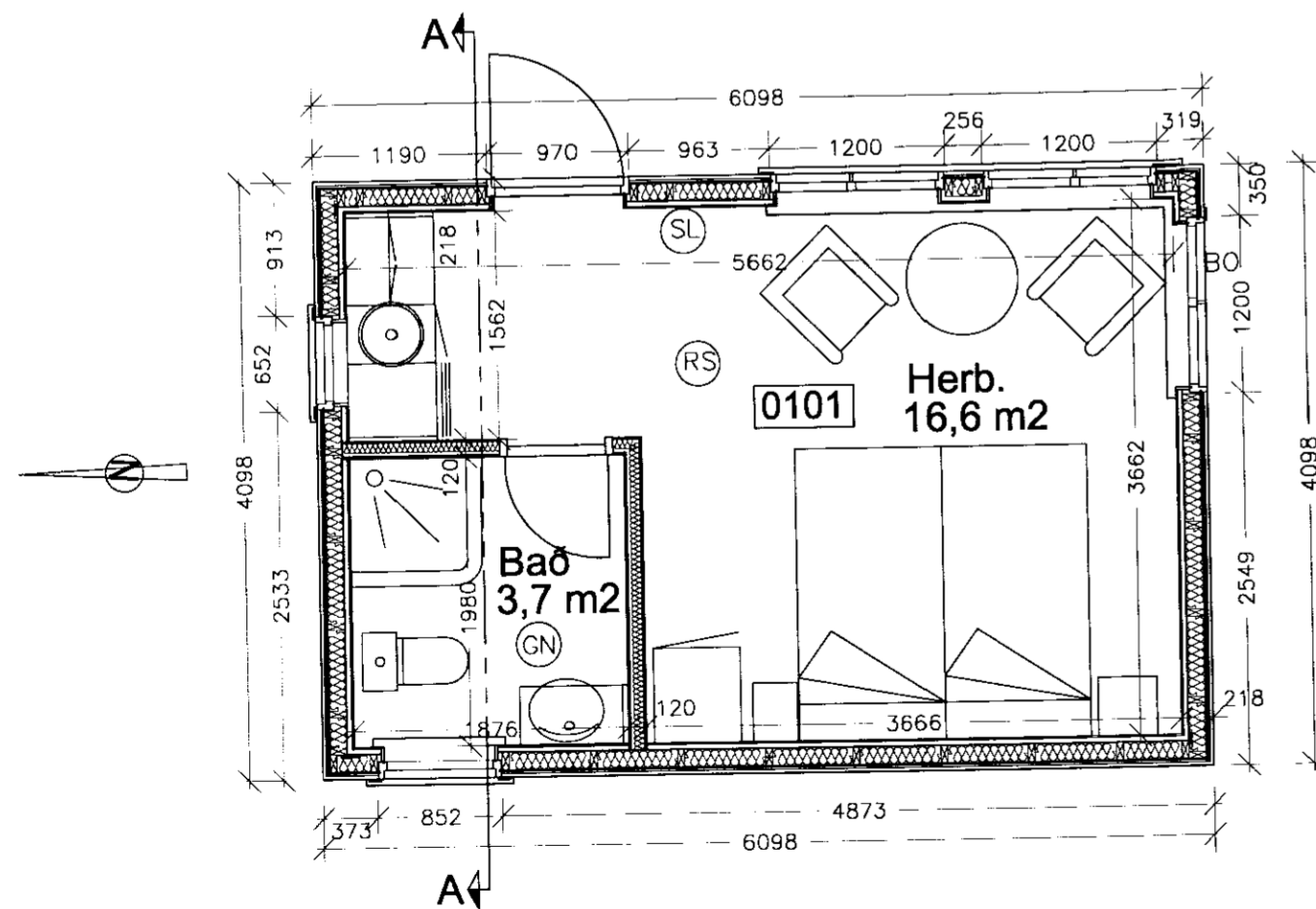
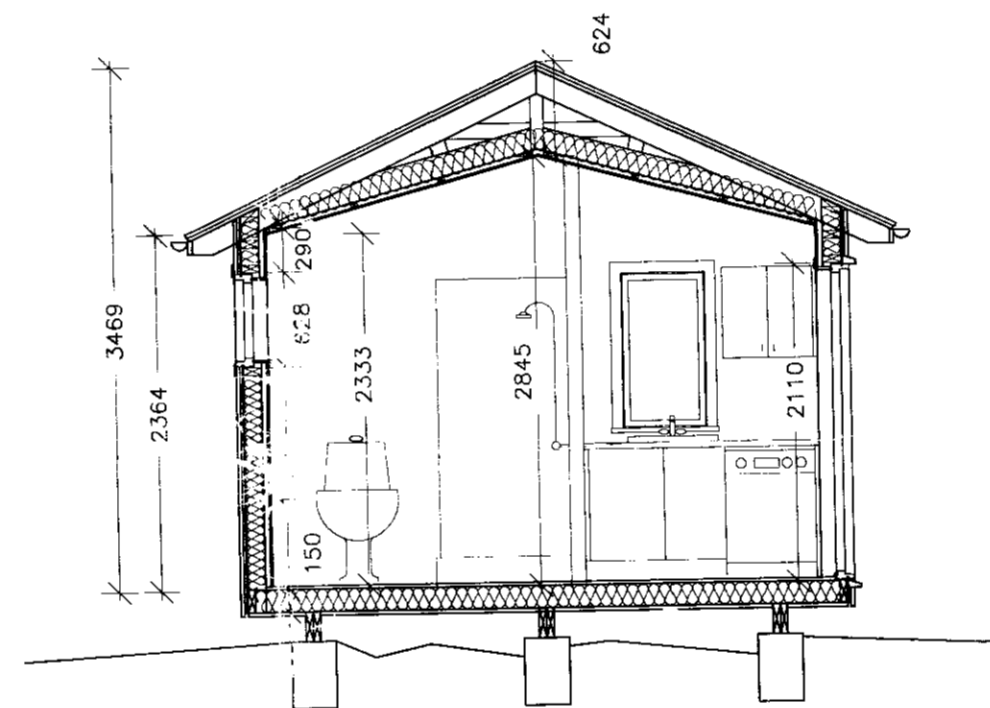

Byggingarlýsing:

Hér er um að ræða hús sem er ætlað sem gestahús við sumarhús, og því ætlað að þjóna þeim sem viðbótarými, eða frístundahús.

Gólf:
Dregarar séu 2x50x200mm, gólfbitar 50x150mm með 9 mm grenikrossvið á milli, 125mm léttull, þolplasti og skrúfuðum 22mm v313 gólfplötum.

Veggir:
Veggjagrind sé 48x122mm, klædd með 9mm grenikrossv. Listar settir undir liggjandi vatnslæðningu sem verður fúavarín og lituð furulit. Gluggar séu úr tré. Gler sé verksmíðjuframleitt einangrunargler. 125mm steinull skal sett í útveggi og þolplast yfir.

Innveggir:
Innveggjagrindur séu úr 45x95mm, einangraðar með 70mm steinull. Klæðning innveggja sé panell eða plötur, eftir því sem við á. Innhurðarkammur sé úr furu með 700mm furuhurð.

Þak:
Þak er heðbundið tvíhalla þak, byggt með 48x148mm kraftsperrum klætt með 25x150mm borðaklæðningu, þakpappa og þakjárn. Þakið skal einangrað með 150mm steinull og þolplast sett undir sperrum sem klæðist svo af með furupanel.

Lagnir:
Lagnir verða í lagnagrind innan við einangrun og rakavamarlag.

Brunavarir:
Reykskynjurum verði komið fyrir samkvæmt teikningu.

U-gildi

Þak: 0,20
Útveggir: 0,30
Gólf: 0,25
Gluggar: 2,0

Stærðir:
25,0 m²
73,5 m³

BR. DAGS. BREYTING. REIKN. TERN.

Fjölbrautaskólinn í Breiðholti

Teiknideild
Austurbergi 5, 111 Reykjavík
Netfang, po@fb.is, efm@fb.is

Pálmar Ólason, arkitekt fal KT: 051038-3129
Sæmundur Óskarsson byggingateknifræðingur KT: 180160-3109
Einar Freyr Magnússon, byggingafræðingur B.Sc KT: 180771-5659

Frístunda- og gestahús FB-04 HANNAÐ/TEIKN. EFM
Grunnmynd, snið og útlit ATR
SAMBÝKKT

KT: 051038-3129
REYKJAVÍK: 07.09.2007

KVAFR: 1:50 & 1:100
TEIKN. NR.

Byggingameistarinn
07-01

37022 (99)11