

Grunnmynd veggjagrindur 1:50

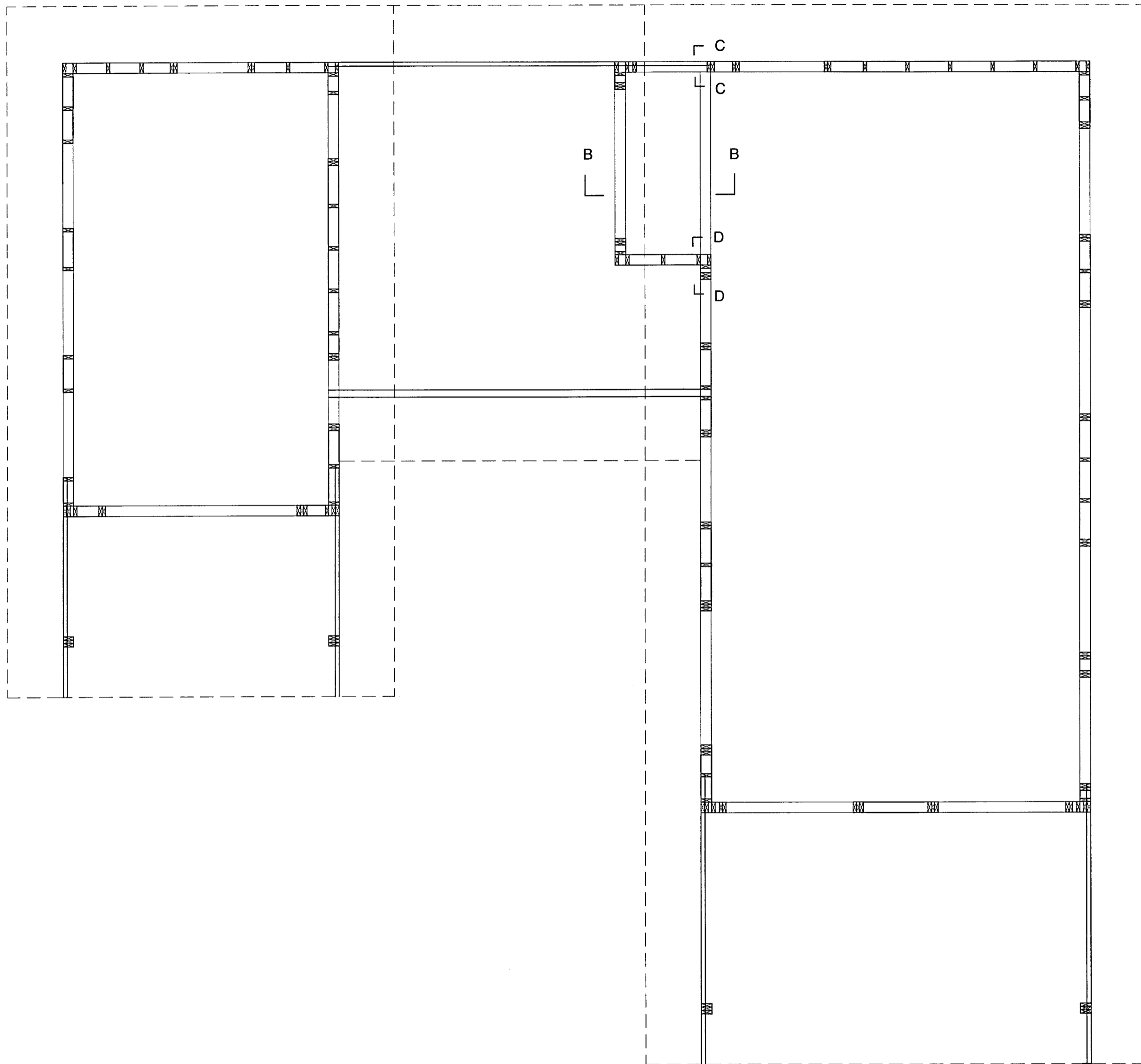

**MÓTTEKIÐ**  
26 NOV. 2013  
*Helgi Gunnarsson*  
Byggingafræðingur og Hönnunarmannneski og Flóahv.

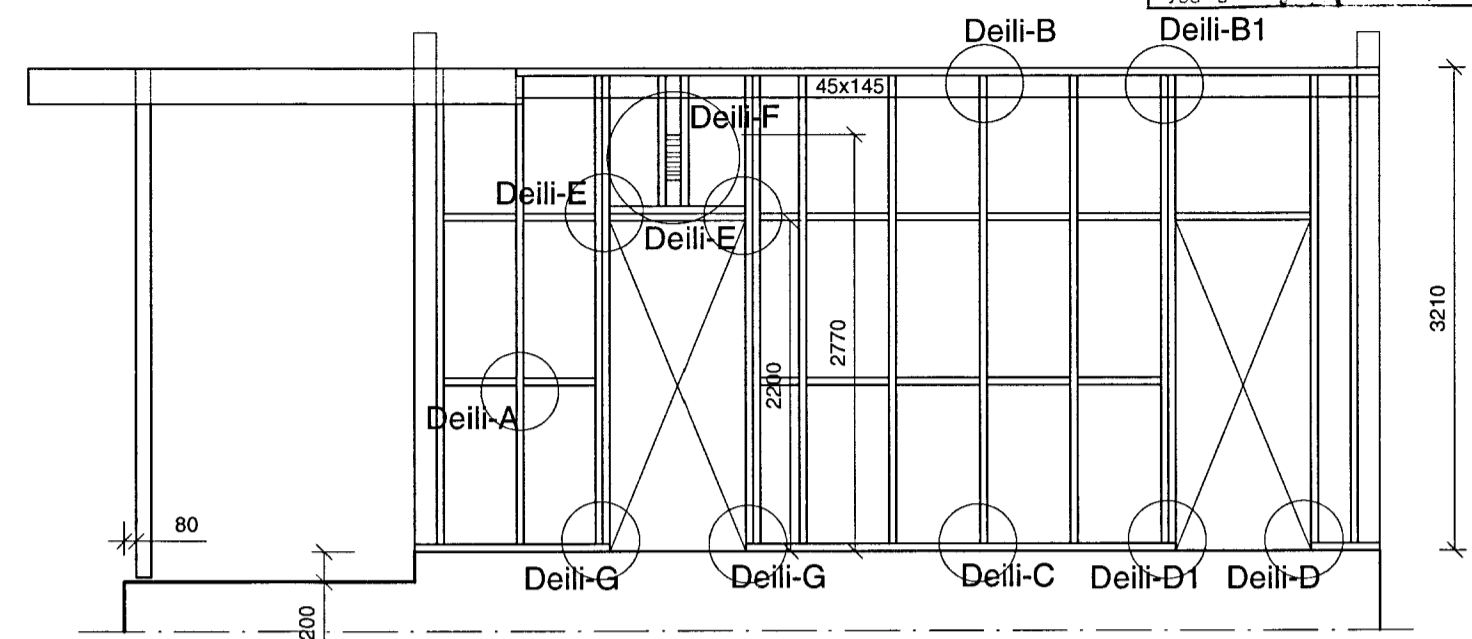

Norðausturhlíð - gestahús

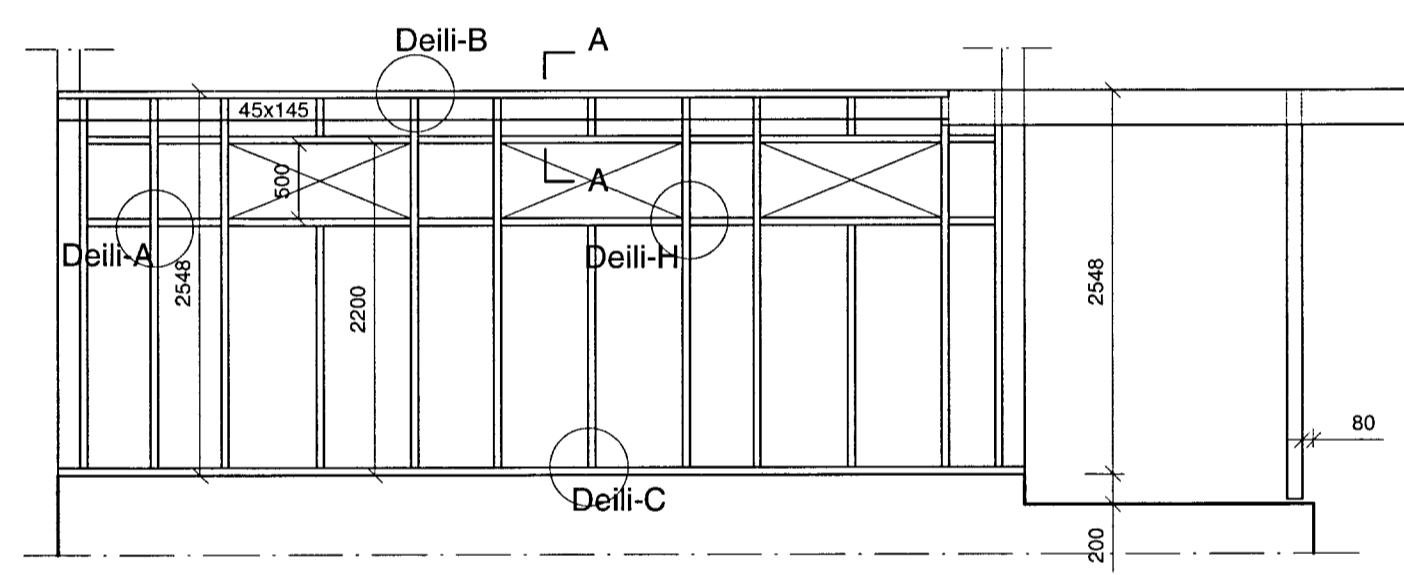

Suðvesturhlíð - gestahús

**SKÝRINGAR**

Grind 48 x148, (45x145) í útveggjum,  
Samnegldar stoðir t.d. upp með gluggum  
Negling 2 stk. 4" galv. c/c 400  
Timburflokkur T1 eða betri  
Allar festingar skulu vera galvanhúðaðar eða ryðvarðar  
Allt timbur sem kemur að steypu skal rjóðlað fúavarnarefni  
Grind klædd 9 mm. vatnspólum krossvið  
til vindstífging og sem vindvörn, negling  
28/50 kamsaumur, byssusaumur, c/c 150  
Öll mál skal athuga á teikningu arkitekts.

*Helgi Gunnarsson*  
Eristi.

netfang: helgi@tskoli.is

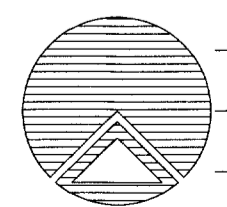

**Teiknistofan Röðull**  
Pórufell 1 Grímsnesheppi  
grindateikning

Knarrarvogi 4 Reykjavík  
S: 5683577 Fax 5683522  
Helgi Gunnarsson kt. 050350-4879 h.s. 5544708 gsm 6921020 nmt. 8533489  
Jón Rafns Antonsson kt. 240347-2539 h.s. 5670775 gsm. 8928377 nmt. 8528377

Mkv. 1:50	Hannað: hg
Dags: maí 2013	Teiknað: hg
Breytt:	Yfirfarið: hg
Breytt:	Fjöldi blaða 5
Breytt:	Blað nr. 202