

Grunnmynd
M 1:50

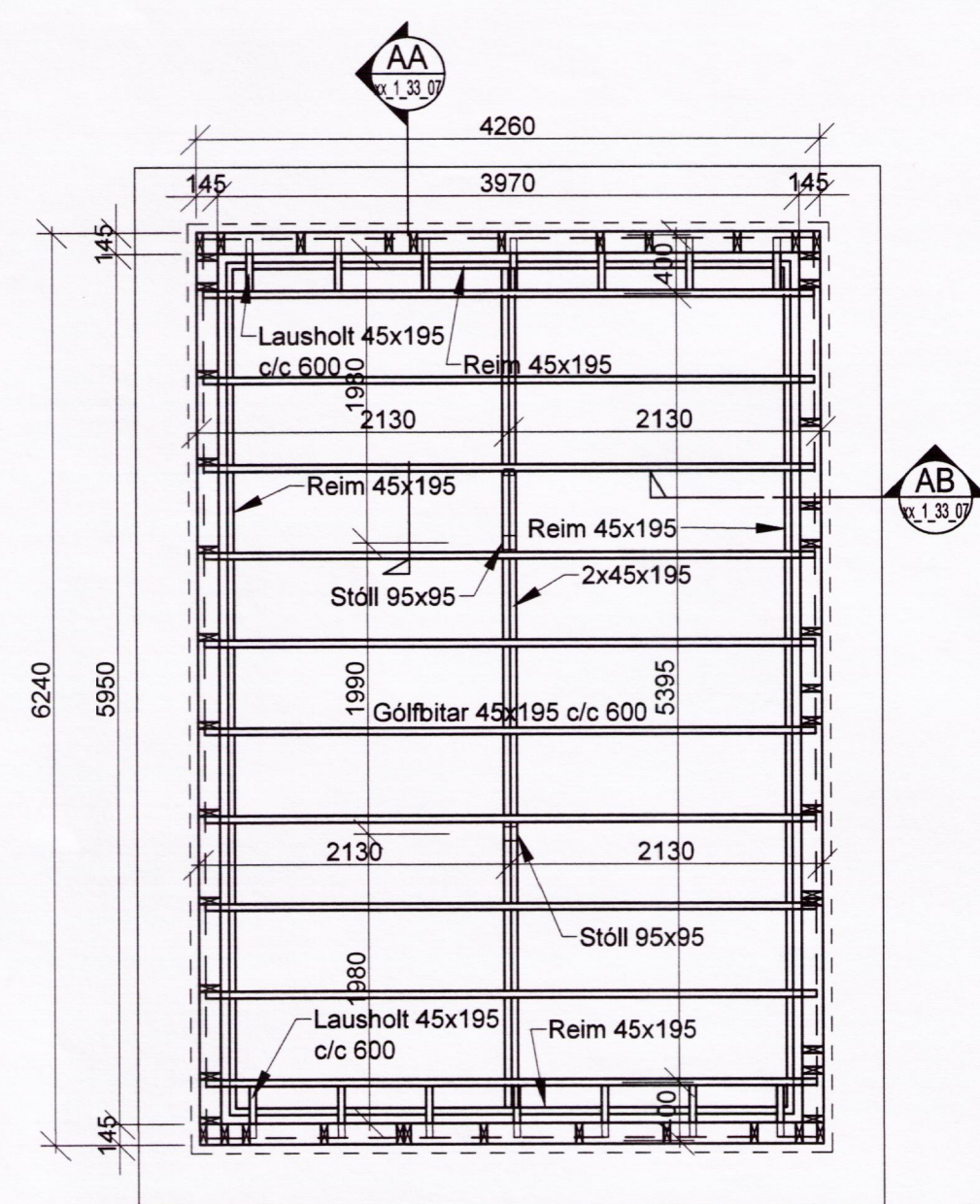
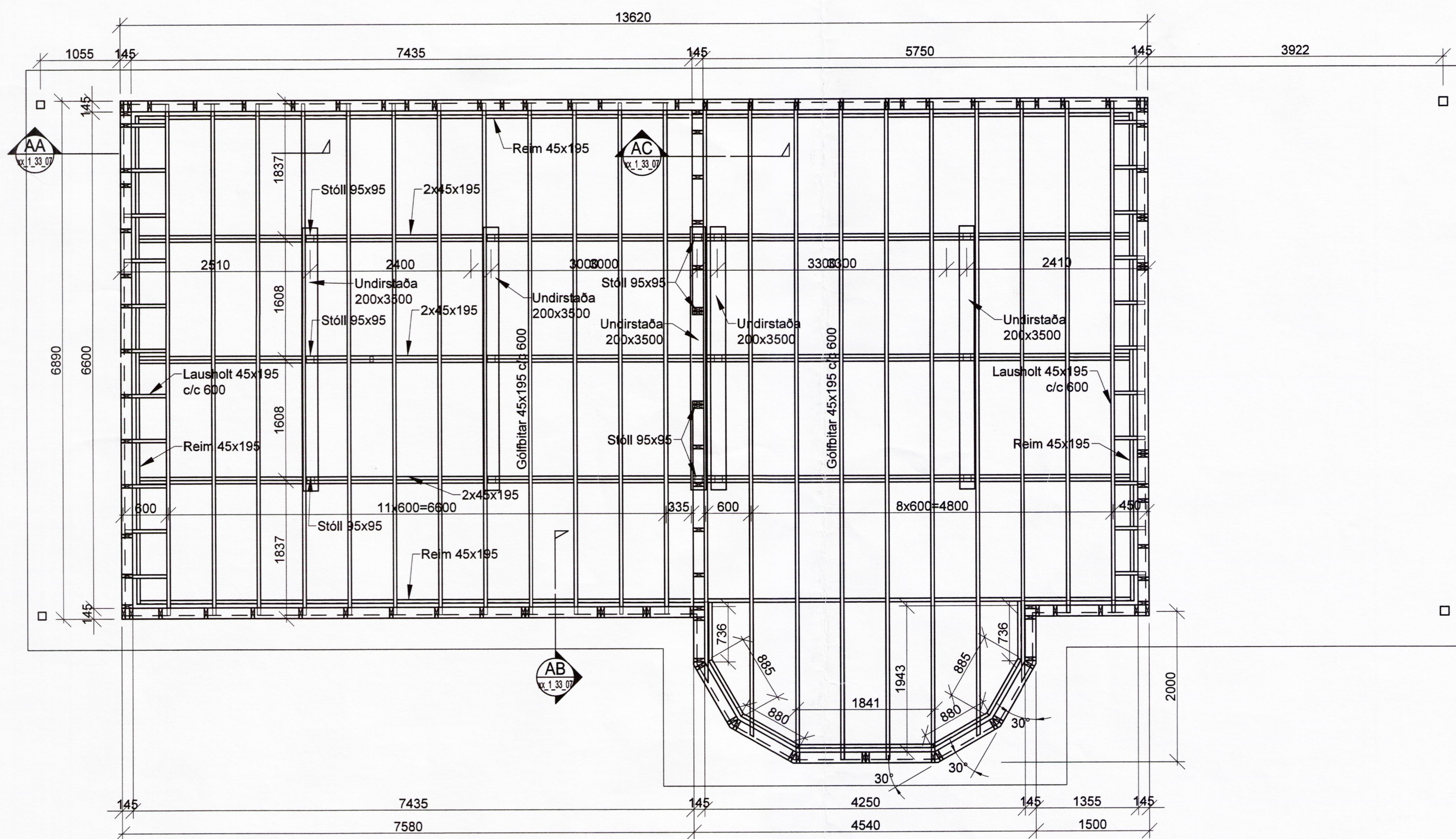

Trévirki
Gæðaflokkar - timburgæði:
Límré skal vera L40 samkvæmt ÍST/DS413.
Burðarvirki skulu vera K18 skv. ÍST/DS413, nema annað sé tilgreint á vinnuteikningum.
Krossvirki skal vera rakabólinn og uppfylla rakamótstöðuflokk EN636-3 S, class 3 og límingarflokk EN314-3 (áður merkt WBP).
Rakastigi í timbri við uppsetningu skal ekki vera hærra en 15%.
Timbur utanhúss. Innsteypt eða boltað á stein skal fúavarið með tveimur umferðum af víburkenndu fúvarnaefni.

Útveggjagrindur:
Útveggjagrindur eru almennt 45x145 stóir með 600 mm millibili.
Lárétt lausholt koma í grind með mest ca.2750 mm millibili.
Allir útveggir skulu klæddir með 9 mm, 5 laga, WBP grenikrossvið, sem negldur er með ks 25/50 c/c200mm.

Þak:
Þaksperrur eru 45x195 með 600 mm millibili.
Þak er klætt með 25x150 borðum sem neglist í sperrur með 3stk 31/80 á hverjum stað.
Þakjárn skal negla í samræmi við RB-bláð 47.103 með heitgaiv. 63mm kambsaum með þéttingu.

Festjárn, naglar, boltar, skrúfur:
Stálgæði í timburfestingum skulu a.m.k. vera ST37-2 skv. DIN17100.
Allar festingar skulu vera heitgalvaniseraðar eða sinkhúðaðar.
Öll festjárn, boltar, skrúfur og naglar í gagnvarið timbur skulu galvaniserauð eða ryðfrí.
Ekki má nota saman ryðfría nagla og galvaniserauð festjárn.
Límboita/snitteina skal festa í steypu með HILTI HYT 150 eða samsvarandi og skal fara eftir fyrirmælum framleiðanda um festidýpt og allan undirbúning, með höndlun og frágang.

Steypa og bending
Bendistál:
Stáltegund sé súðuhæft kambstál KB500B, með lágmarksflotstyrk 500 MPa eða sambærilegt stál. Beygjuþvermál má aldrei verða minna en það sem framleiðandi tekur ábyrgð á.
Steypa:
Steinsteypa skal uppfylla steypuflokk C 30/37 XF4, samkvæmt kröfum ÍST EN 206. Sementsinnihald sé að lágmarki 360 kg/m³, og hámarksornastærð skal vera 12, 16, eða 22 mm eftir þykkt steypu, v/s-tala < 0,45 og loftinnihald sé 6-8%. Mót skal bleyta vel áður en steyp er í þau, ekki er heimilt að nota mótaolíu á mót. Við niðurlögn steypu í mót skal titra hana vel.

MÖTTEKID
19 SEPT. 2013
Graf þórn
Byggingar- og Innviðarkennsla og Flóahár

ABALHÖNNUNUR

ÚTG. DAGS.	ÚTGÁFERILL	HANNAÐ TEKN. YFRF.

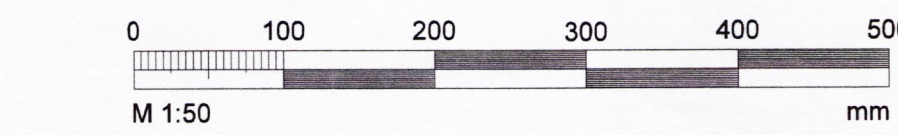

Sumarhús
Tröllahraun 12
801 Selfoss, dreifbýli

Burðarþol
Grunnmynd gólf
gólfbitar málsetning

TEKNIÐMÉR	BLAÐSTJERN	HANNAÐ	JVG	
4477-002	A1	TEKNAÐ	HIS	
00_1_31_01		YPRIFARIR:		

DAGS. 04.07.2013
MÆLIKVARÐI 1:50
ÚTGÁFA A

SAMBÝKKT: *[Signature]*
Kennitala: 300788-2209