

Samþykkt
 8. NOV. 2006
 Hinnur Eiríksson
 Byggingarfulltrúi uppsveita Árnessýslu

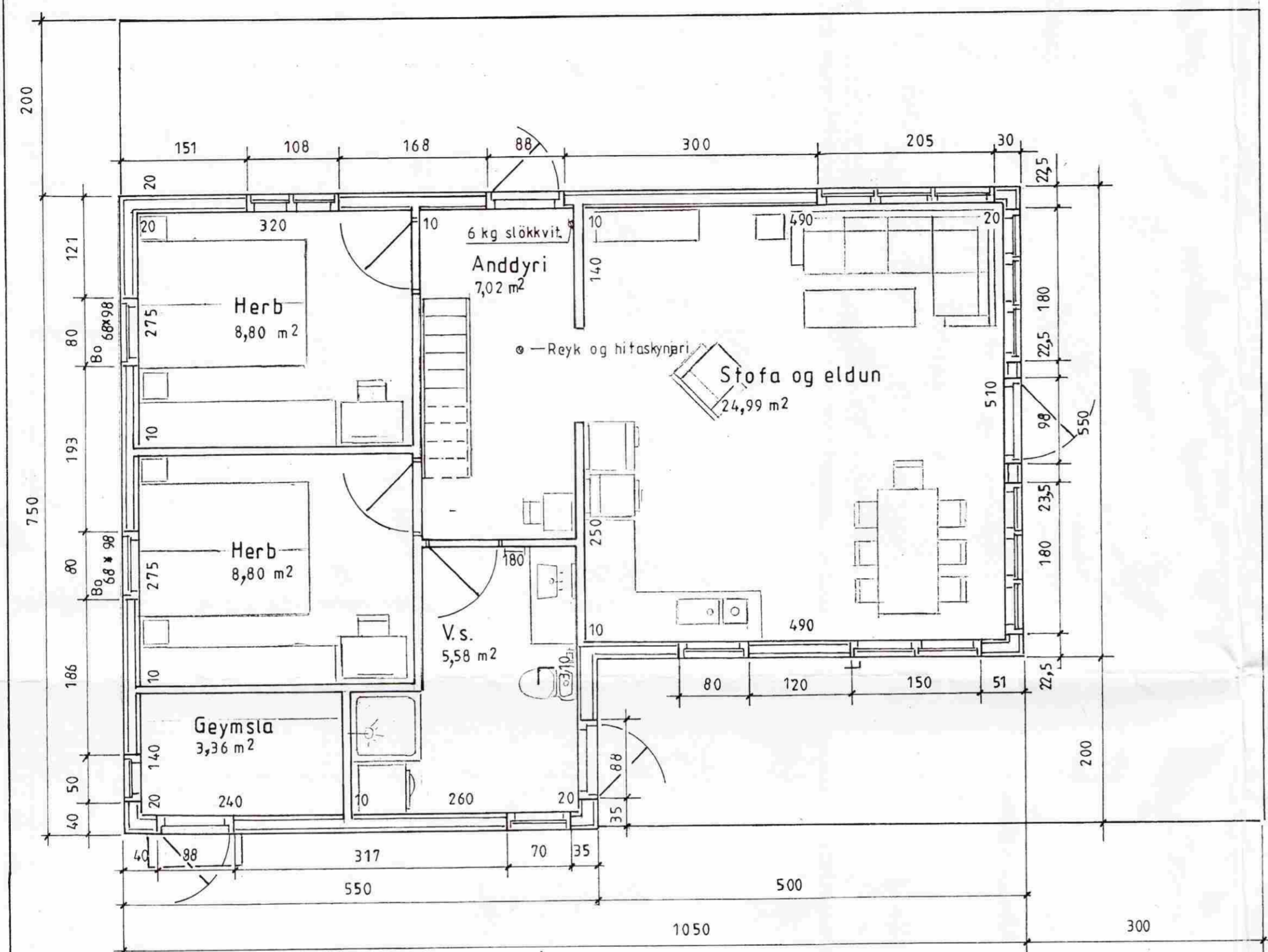

Grunnmynd 1:50

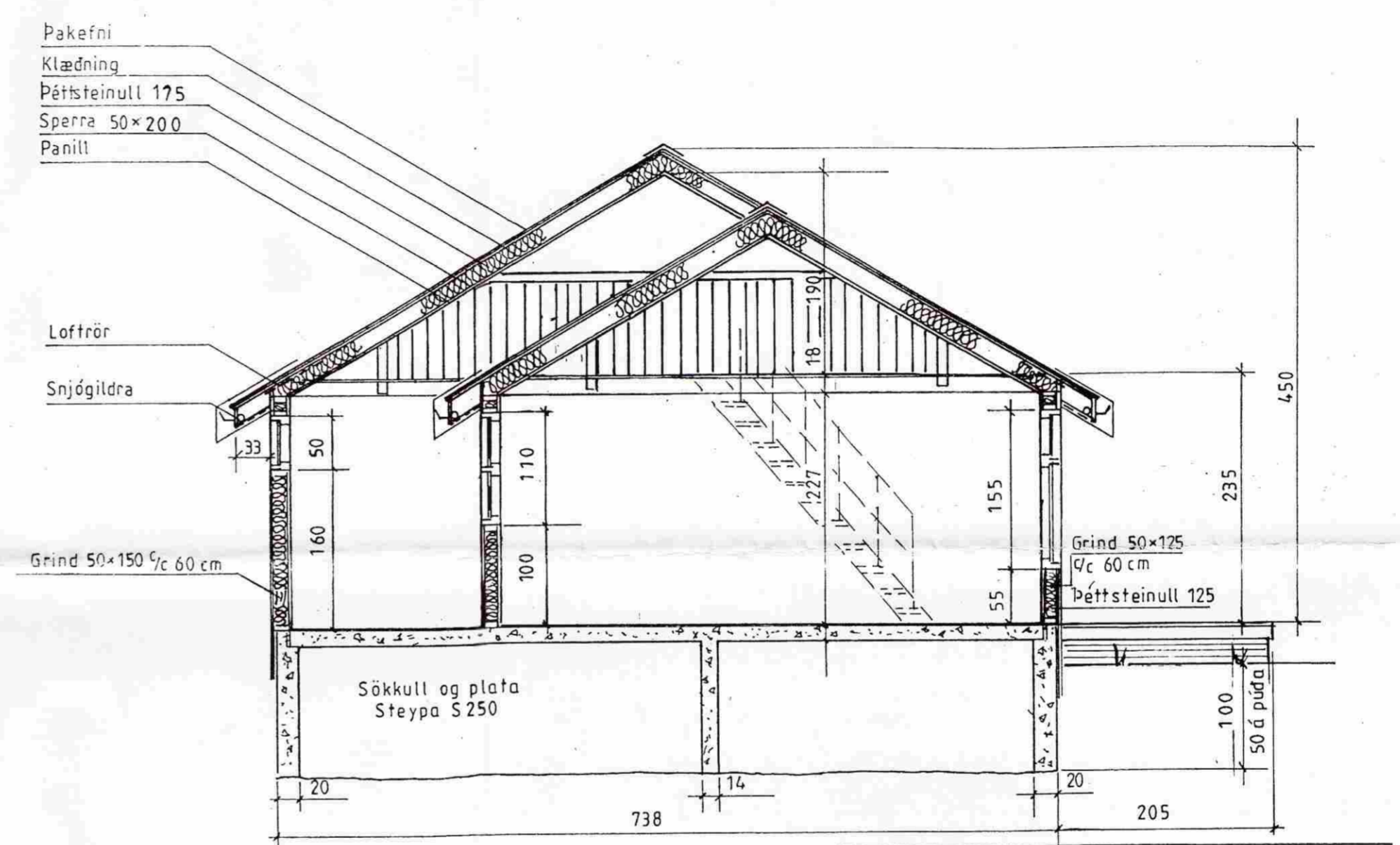
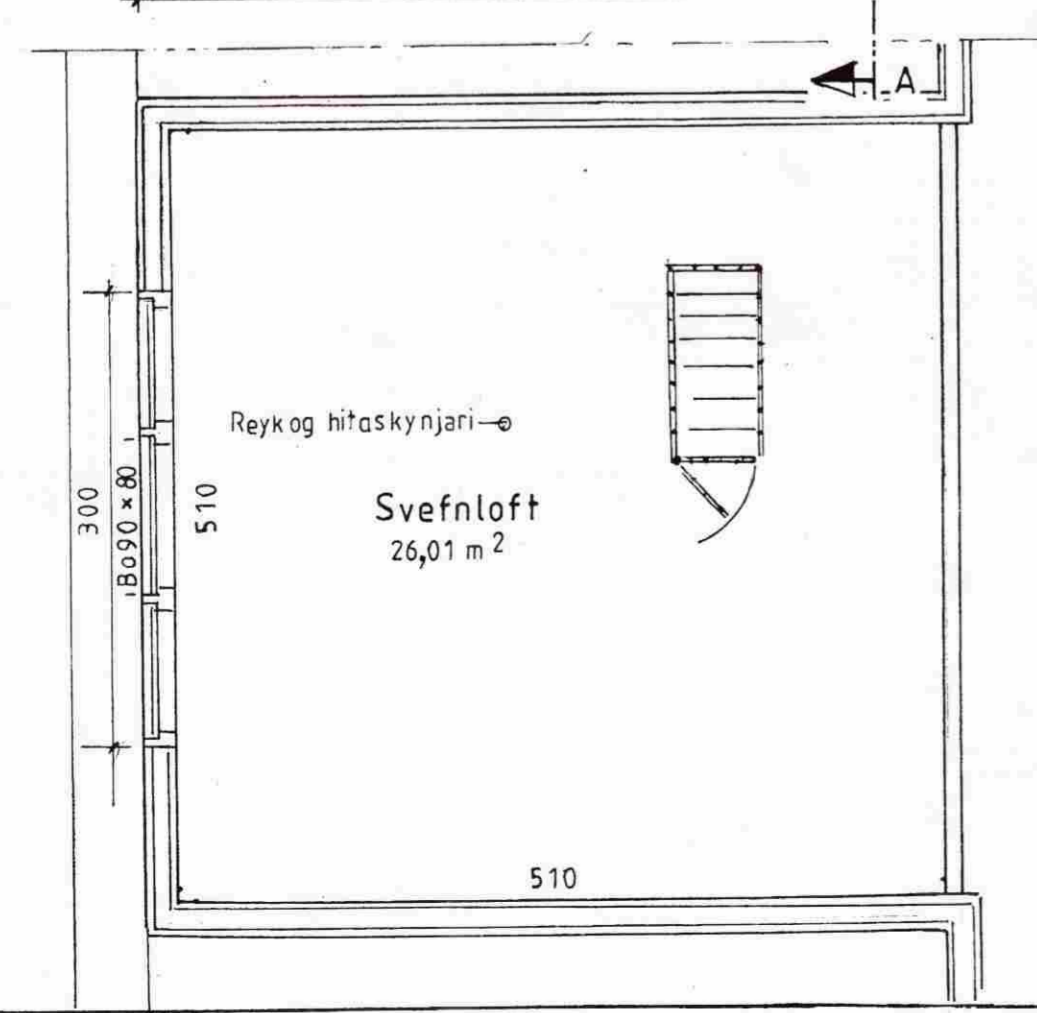

SNID A-A 1:50

LÝSING:

HÚS BYGGT ÚR TIMBRI
UNDIRSTÖÐUR: Sökkull m/bofnplötu, steins teypa S250.
VEGGIR: Grind 50x125 5. fl. fura húspurrkað gæðastaðall T1, grenikrossviður 10mm, 22mm loftrými, vatr sklæðning (val eiganda), einangrun þéttsteinull 120, plaststúkur, raflagnarymi 3,5cm, innri veggklæðning (val eiganda).
ÞAK: Sperrur 50x200 4. fl. fura húspurrkað gæðastaðall T1, panill, klæðning fura 25x150 með 3mm millibili, þéttsteinull 175 með vindpappa, þakpappi, þakfni. Loftu, plaströr 20mm, snjógildrurör.
GLUGGAR: Fura smíðaviður 1. fl. 'B', fúavar ö 2 umferðir.
MILLIVEGGIR: Grindur 50 x 75 5. fl. fura húspurrkað, gæðastaðall T1, 10mm klæðning (val eiganda).
SAMSETNING: Öll tengijárn, naglar, skrúfur og boltar skulu vera galvanhúðað.
BRUNAVARNIR: Reykskynjarar og 6kg. slökkvitæki. Klæðningar utanhúss og innveggja skulu vera í brunaflokk 2. Björgunarop á svefnherbergjum og á svefnlofti með stiga af viðurkenndri gerð.

Mkv: 1:50	Sumarhús í landi Þórisstaða II Grímsness og Grafningshr. Árnessýslu. Lóð nr. 12 9000 m ²	TEIKNIVANGUR
Dags: okt. '06	Eigandi Tinna Rut Njálsdóttir kt 241064-5819	
Nr. 216-02	Grunnm og snid Hús nr. 216 68,75 m ²	<i>Justin Deyge</i> 201032-4829