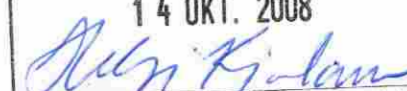
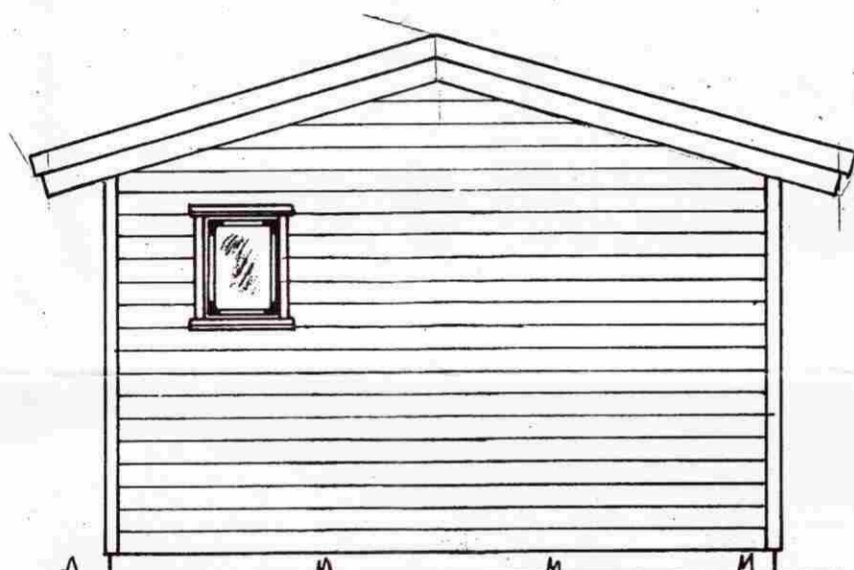
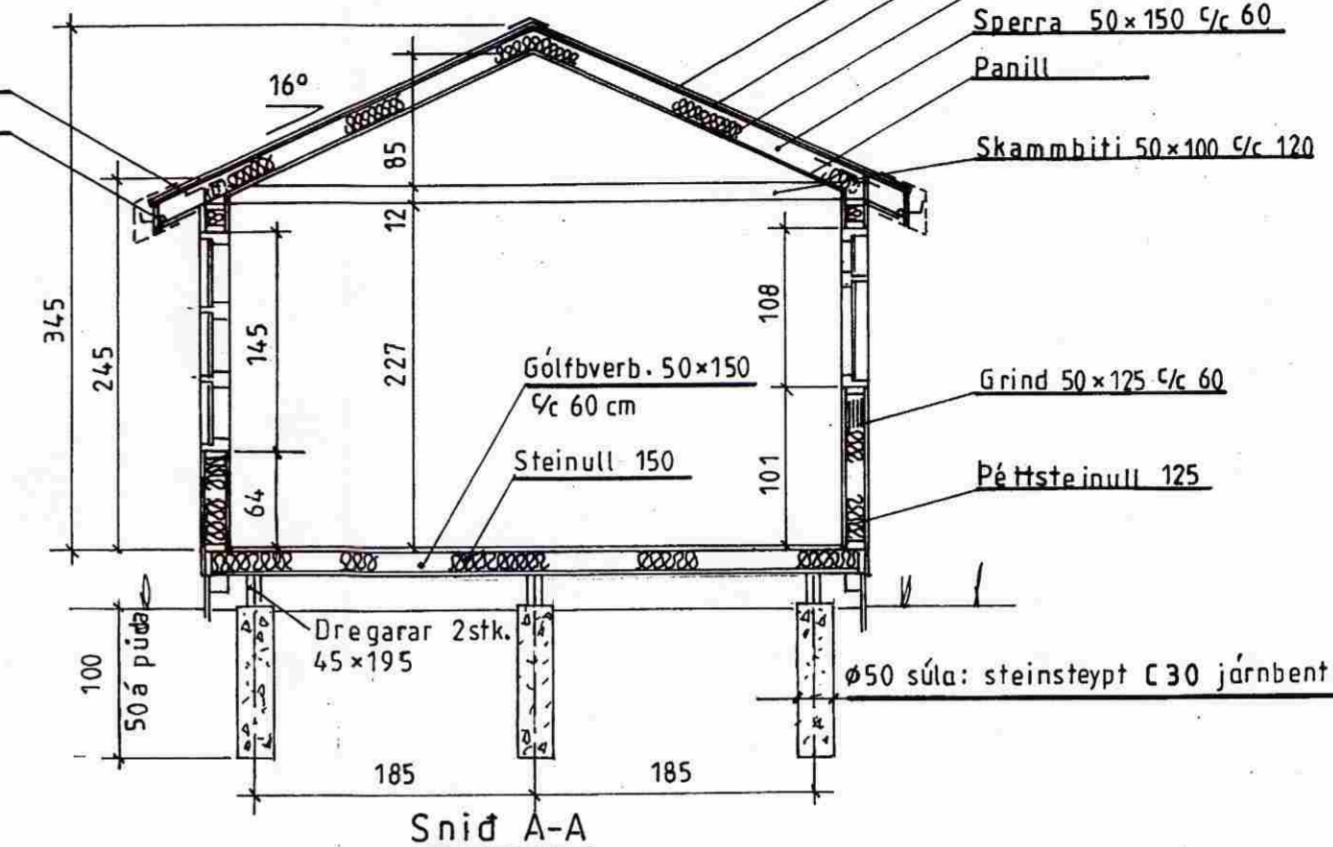

SAMPYKKT

14 OKT. 2008

  
 Byggingafrúni uppsv. Árnæssýslu og Flóahf.

Björgunarop 58x60

Loftrör  
Snjógildra

Þakfni  
 Klæðning 25x150  
 Péttsteinull 125  
 Sperra 50x150 5/c 60  
 Panill  
 Skambiti 50x100 5/c 120

Grind 50x125 5/c 60  
 Péttsteinull 125

Snid A-A

## LÝSING:

## HÚS BYGGT ÚR TIMBRI

**UNDIRSTÓÐUR:** Sútur, 25cm þvermál, járnþent steinsteypa C30, dregarar ofan á súlu 2 stk. 45x195

**VEGGIR:** Grind 50x125 4 fl. fura húspurrkað, gæðastaðall T1, grenikrossviður 10mm, 22 mm loftrými, vatnslæðning (val eiganda), einangrun péttsteinull 125, plastdúkur, rafagnarými 3,5cm, innri veggklæðning (val eiganda).

**ÞAK:** Sperrur 50x150 4. fl. fura húspurrkað gæðastaðall T1, panill, lektur 50x150 klæðning fura 50x150 með 3mm millibili, péttsteinull 100 með vindpappa, þakpappi, þakfni. Loftun, plaströr 20mm, snjógildrurör.

**GLUGGAR:** Fura smíðaviður 1. fl. 'B', fúavarið 2 umferðir.

**MILLIVEGGIR:** Grindur 50 x 75 4. fl. fura húspurrkað, gæðastaðall T1, 12mm klæðning (val eiganda).

**SAMSETNING:** Öll tengijárn, naglar, skrúfur og boltar skulu vera galvanhúdd.

**BRUNAVARNIR:** Reykskynjarar og 6kg. slökkvitæki. Klæðningar utanhúss og innveggja skulu vera í brunaflokki 2. og Björgunarop

A

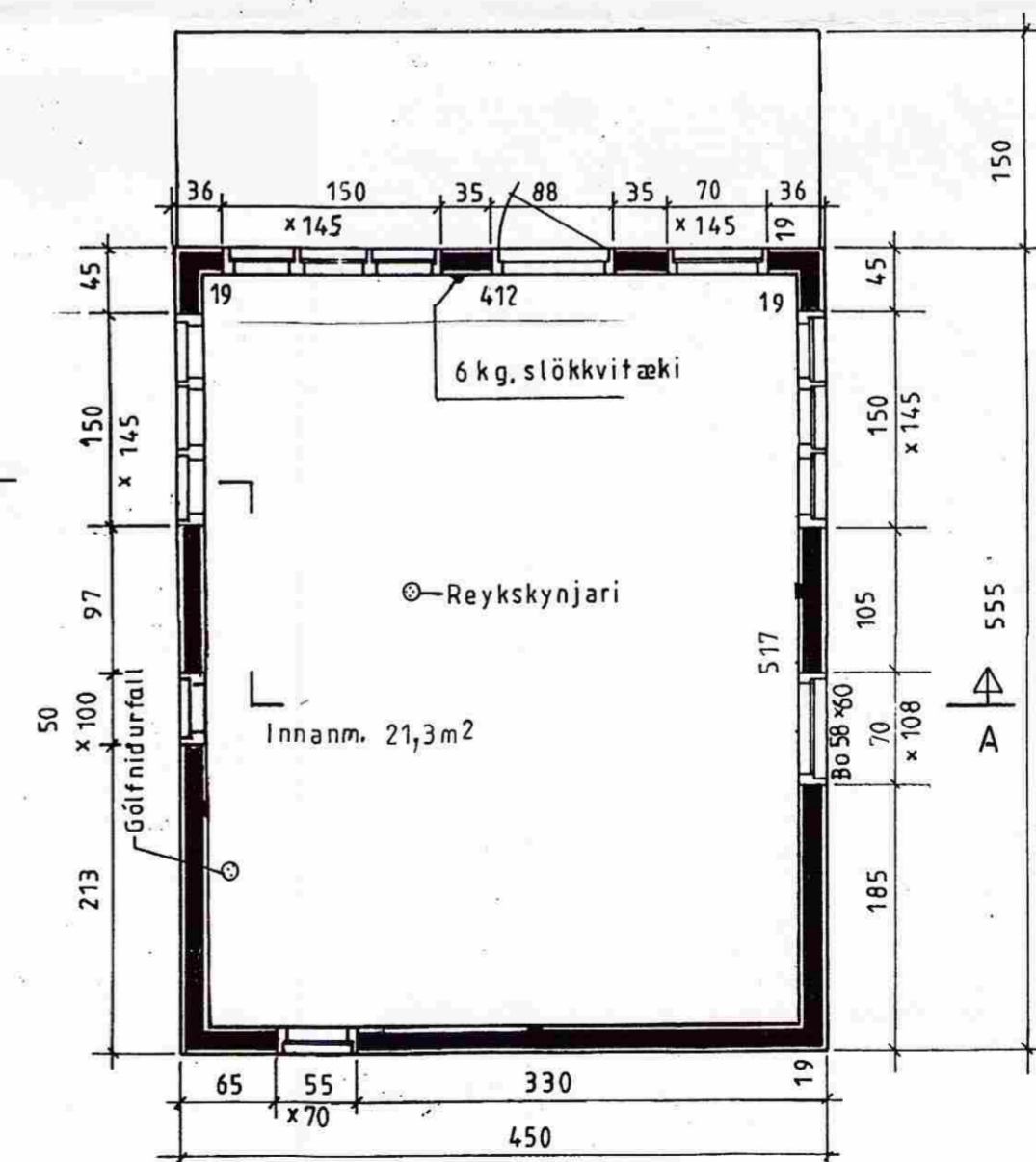

Mkv. 1:50

Dags. sept. '08

Nr. Gey 116 01

Geymsla í landi, Þórisstaða Grimsness og Grafningshreppi  
 Árnæssýslu. Lóð nr. 64 við Mosarima stað 10,000 m<sup>2</sup>  
 Eigandi: Jón S.R. Pálmason kt 301244-2079

GRUNNMYND, ÚTLIT OG SNIÐ

25m<sup>2</sup> Geymsla. Aðalmynd

TEIKNIVANGUR

27 07 33-2559

20 10 32-4829