

GRUNNMYND m.k.v 1:100

Illagilsbrúnir

MILLILOFT m.k.v 1:100

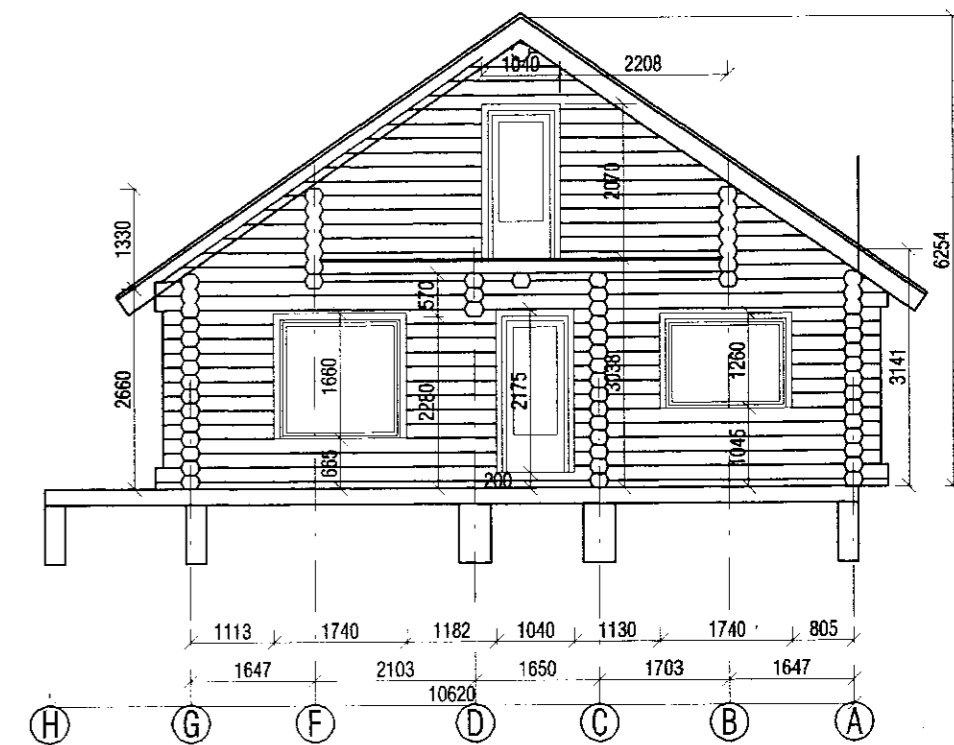
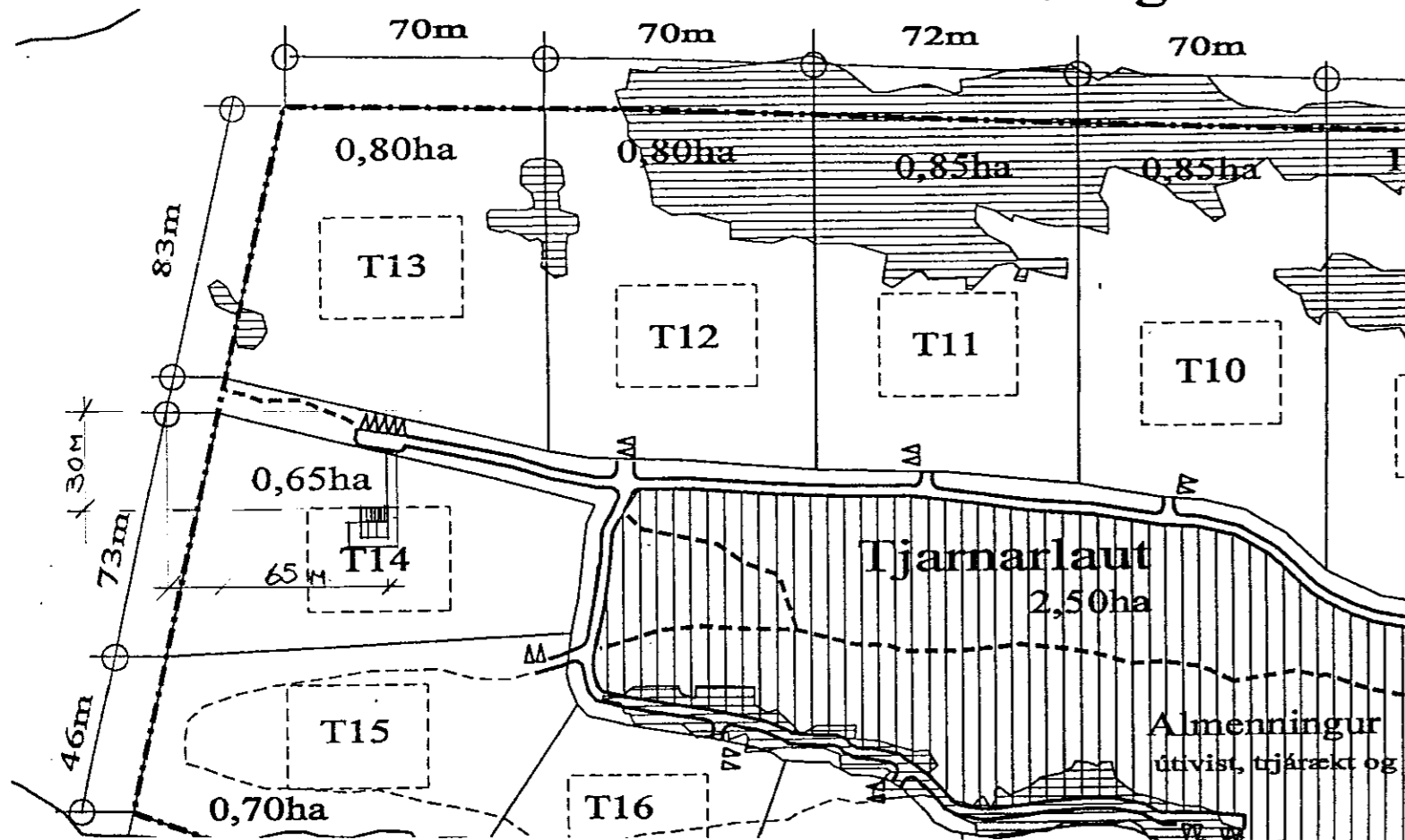
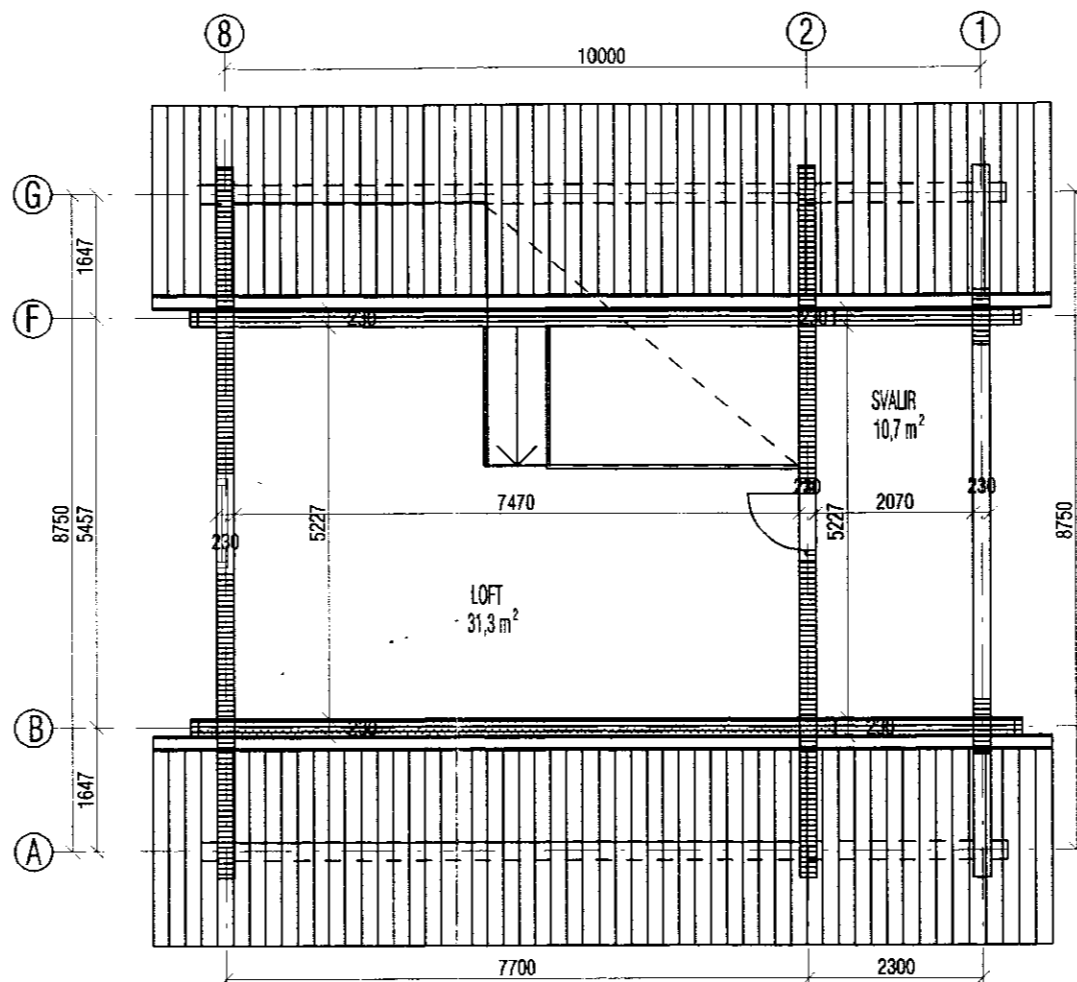

PVERSNID m.k.v 1:100

BYGGINGALÝSING:

BYGGINGIN ER SUMARHÚS ÚR TIMBRI, EIN HÆÐ OG MILLI LOFT. BURÐAVIRKI UNDIRSTAÐNA ER ÚR JÁRNBENTRI STEINSTEYPU. GÓLF ER BYGGT UPP ÚR TIMBRI OG KLÆTT 25 mm BORDAKLÆÐNINGU. GÓLF ER EINANGRAÐ MED 150 mm STEINULL OG GÓLFBOTN KLÆDDUR MED TJÓRUTEXI. HHÚSIÐ ER BYGGT UPP AF 230mm TRÉBJÁLKUM SEM GEGNA HLUT-VERKI BURÐAVIRKIS, EINANGRUNAR OG KLÆÐNINGAR. ÞAK OG MILLIGÓLF ER BYGGT UPP MED BJÁLKASPERRUM 2*8 ÞAK ER EINANGRAÐ MED 150 mm STEINULL OG KLÆTT BORDUM. YSTA KLÆÐNING ÞAKS ER BÁRUJÁRN.

Skráningartafla: Nesjaskógur, kóð T14				Skrásetjari: Sigurður Hafsteinsson													
Landnúmer: 0				Kennitala: 030859-7749													
Matshlutanúmer: 01				Útgáfa: 4.01 Dags.: 31.5.2001													
Uppskipting og lýsing				Stærðir													
D0 Lokun	D1 Rými hæð-röð	D2 Notkun texti	D3 Hofuð-fokkun	D4 Eignar-hæð	D5 Botnflotur m²	D5M Milliflotur m²	D6 Sigar m²	D7 Op m²	D8 Brúttóflotur m²	D9 Brúttóflotur sh < 1.8	D10a Salarnæð min	D10b Salarnæð max	D11 Brúttó rúmmál m³	D12 Netóflotur m²	D16 Birt flatarmál m²	Reknilata skiptarúmmál	D17 Skipta-rúmmál m³
Matshluti					71,2	35,9	1,8	0,0	107,1	0,0			348,7	89,8	107,1		422,1
Botn													14,2				
01 1. hæð					71,2	35,9	1,8	0,0	107,1	0,0			334,5	89,8	107,1		
A 0101 Sumarhús					71,2	35,9	1,8	0,0	107,1	0,0	3,14	6,25	334,5	89,8	107,1	4,70	422,1
Athugasemdir																	
Í skráningu þakflatar er fleti yfir verönd sleppt.																	
Sameignir sumra																	
Eignarhald																	
Eignar-hald	Notkun texti	Birt flatarmál m²	Séreign m²	Skiptarúmmál Séreign og sameign m³													
0101	Sumarhús	107,1	422,060	422,060													
Alls					107,1	422,060	422,060										

VEKTOR
- hönnun og ráðgjöf -
Nýbýlavegi 6, 200 Kópavogi.

Ríkharður Oddsson
byggingaræðingur
Kt. 270261-5159
sími: 554-6650 fax: 554-6669.

Teikn. nr. Tívisun á teikningu. Samþykkt *[Signature]*

Br. Dags.

SUMARHÚS Í NESJASKÓGI LÓÐ T14
GRUNNMYNDIR, AFSTÖÐUMYND,
SNID OG SKRÁNINGATAFLA

Hannab	RO	Teiknað	AM
Dagsetning	29.05.01	Verk nr.	Mælikvarði 1:100
Teikn. nr.		Teikn. nr.	A-01