

MÓTTEKID

15. SEPT. 2011

Gunn Þórunn
Byggingafræðingur, úppsvið, Árnassýslu og Flóahé. r.

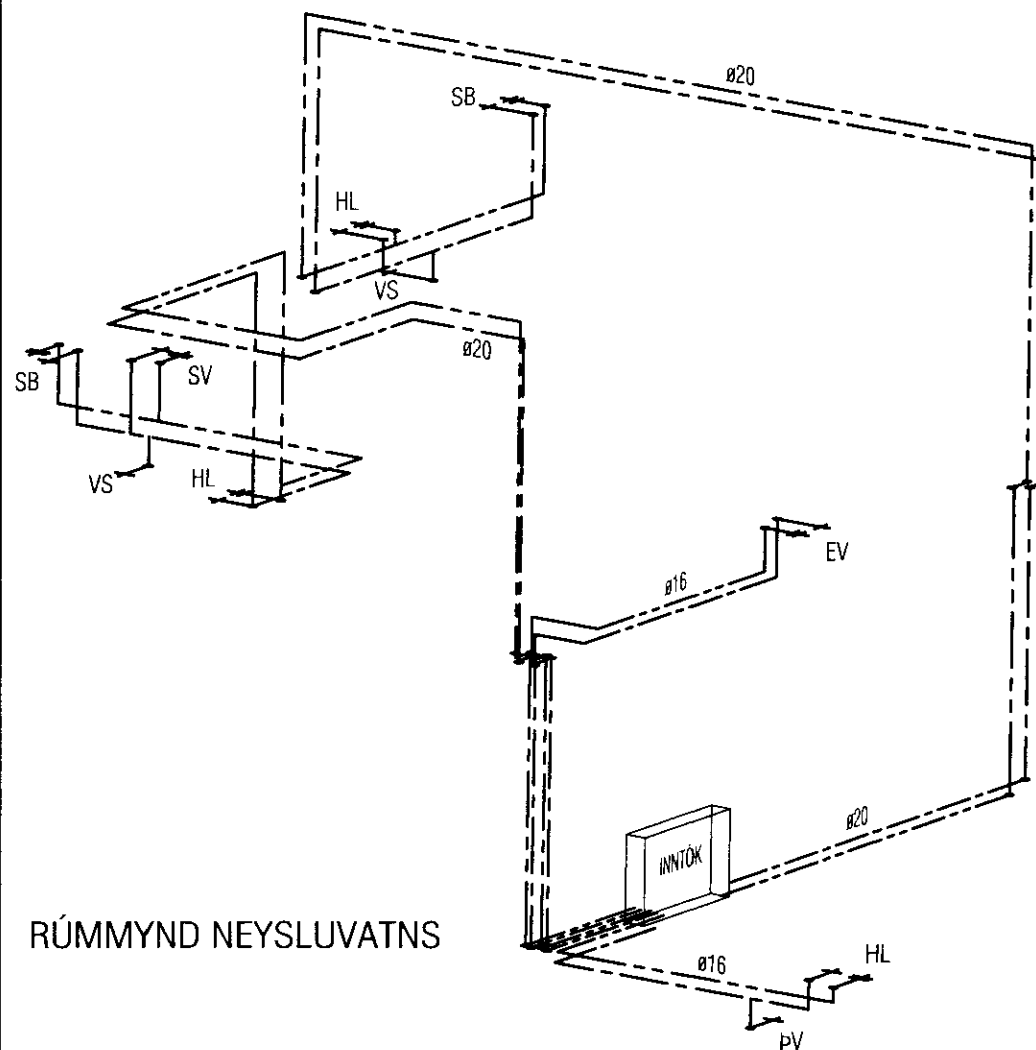

RÚMMYND NEYSLUVATNS

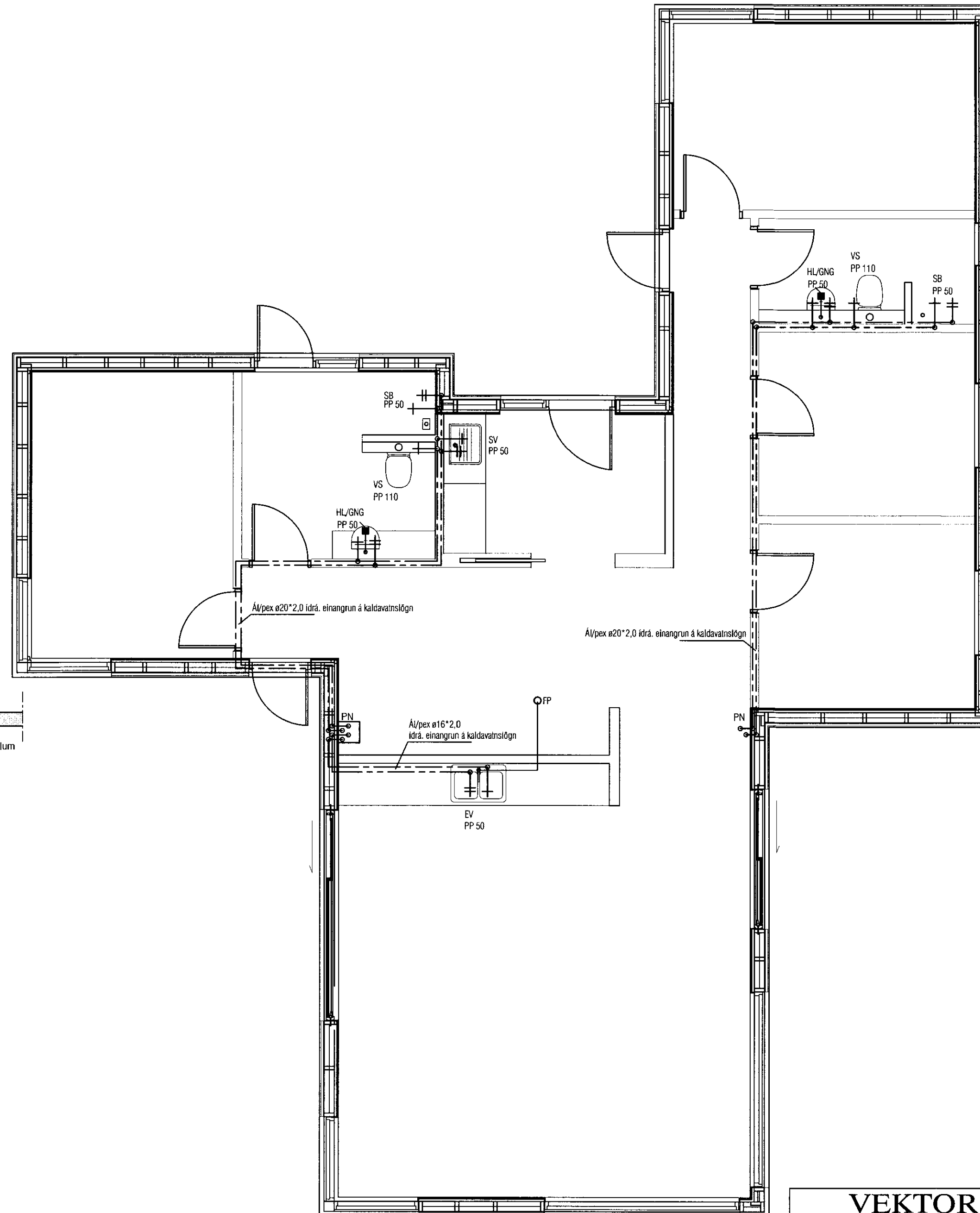

Grunnmynd 1. hæð

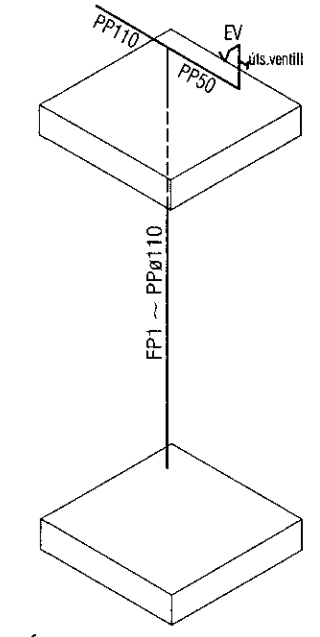

RÚMMYND FALLSTAMMA

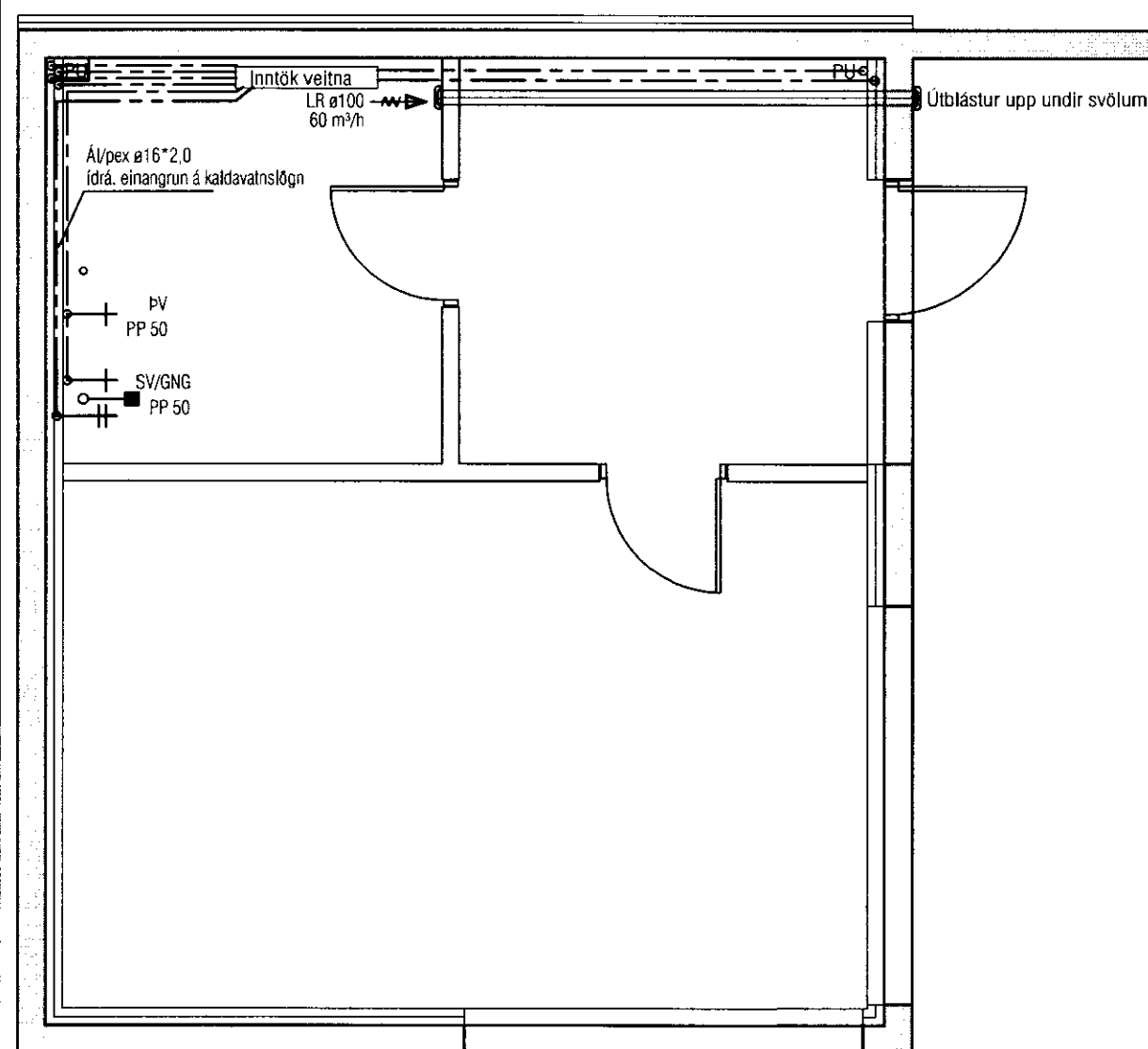

Grunnmynd kjallara

ATH!
Stærð og nákvæm staðsetning á götum fyrir frárennslis, neysluvatns-og hitalagnir skal ákvarða í samráði við eiganda og pípara.

VEKTOR - hönnun og ráðgjöf - Akralind 6, 201 Kópavogi.		Sigurður Hafsteinsson byggingaæknifræðingur Kf. 030859-7749 sími: 554-6650 fax: 554-6669.		TJARNARLAUT 17 - GRAFNINGI Prífalagnir Grunnmynd og rúmmynd	
Teikn. nr.	Tilvisun á teikningu	Br.	Dags.	Hannað	Teiknað
Samþykkt	<i>Sigurður</i>			KÁ	KÁ
Dagsetning	Verk nr.	Mælikvarði	Teikn. nr.		
01.07.11	A-10-08-02	1:50	L-301		