

MÓTTENID
16 APR. 2013
Guðjónsson
Byggingafræðingur

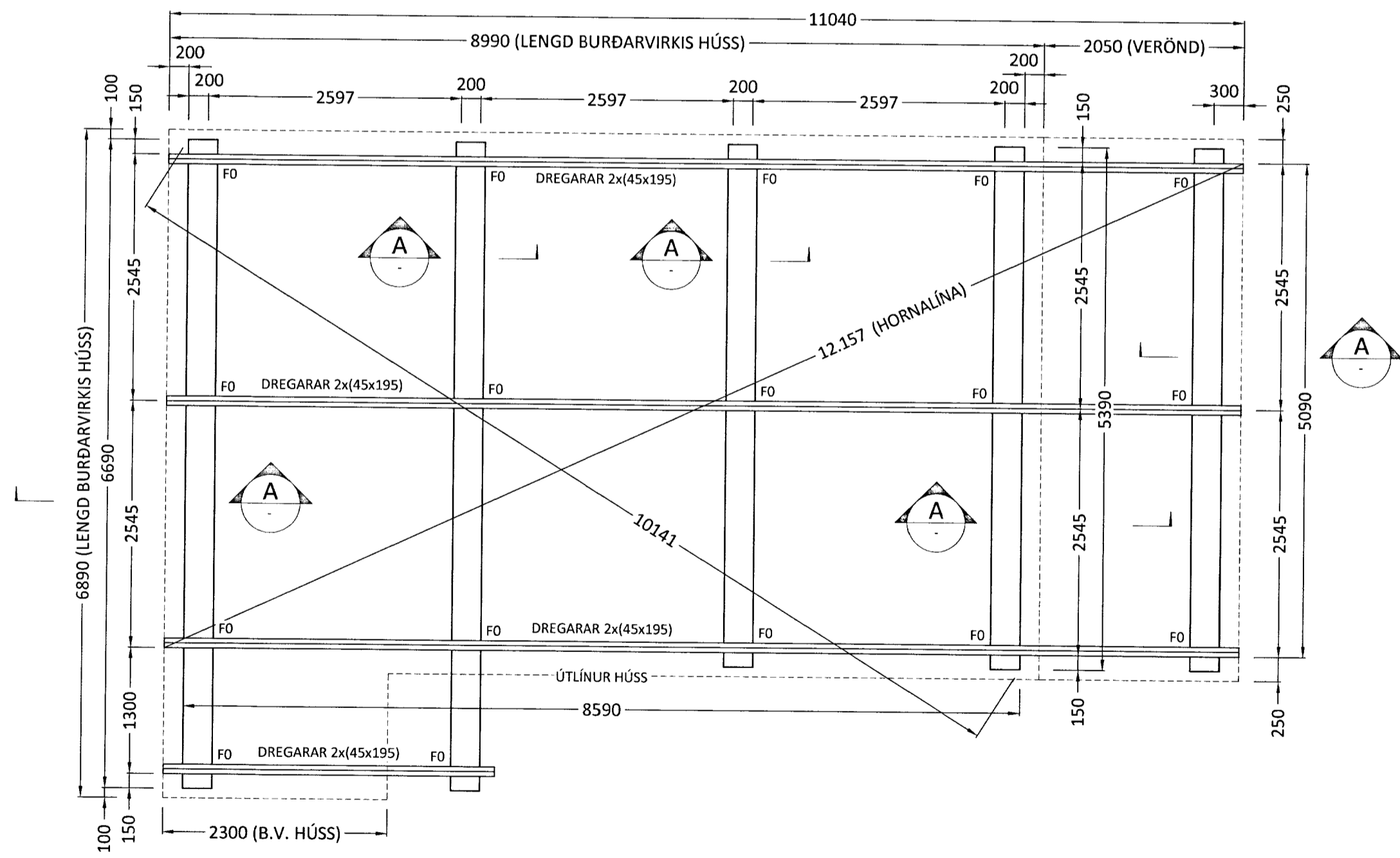
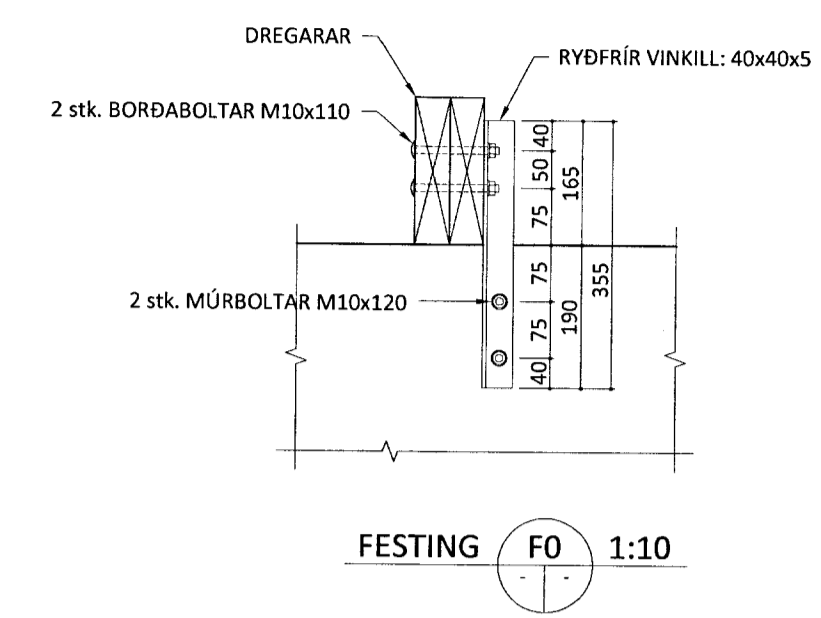
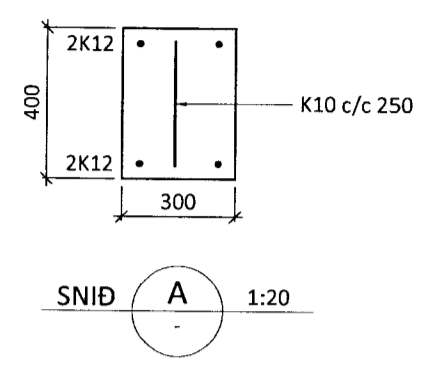

ALMENNT:
Öll mál skulu staðfest skv. aðaluppdráttum. Ef misræmi er, skulu aðaluppdrættir vera ráðandi, þó þer að láta hönnuði vita af misræmi.

UNDIRSTÖÐUR:
Allir sökkulveggir séu 300mm þykkir, nema annað sé tilgreint / málsett á teikningum.

Steypa: C25/30
Bendistál: B500C

Steypumagn í sökkulveggjum er u.þ.b. 3,9 m³

Frágangur sökkulskauta sé í samræmi við reglur viðkomandi veitustofnunar.

FESTINGAR:
Sjá sérteikningar.

ÖLL MÁL ERU Í MM NEMA ANNAD SÉ TILGREINT !!

Ú1	21.09.12	GRG	Frumútgáfa
Útgáfa:	Dagsetn:	Af:	Skýring:

CEDRUS EHF.
TEIKNI- OG VERKFRÆÐIÞJÓNUSTA
MIDTÚN 20, 800 SELFOSS. S: 482-1166
WWW.CEDRUS.IS @ SIMNET.IS S: 863-3004

ÞÓRISSTAÐIR 2 - lóð nr.5	Teiknúmer:
Grímsnesi - 801 Selfoss	120-01
Frístundahús 54,8 m ²	

Burðarvirki:	Mælikvæði:
Undirstöður og dregarar	1:50
Skýringar	

Hannað: Gísli Rafn Gylfason	Teiknað: Gísli Rafn Gylfason
Dagsetning: 21.09.2012	Verknúmer: 12 046
Frúmtærð: A2	
Ábyrgðarm. og réttihafi: Valur Arnarson	051073-5099