

Samþykkt  
 08 JULI 2008  
*Ally Kjartan*  
 Byggingarfulltrúi uppsveita Ámessýslu

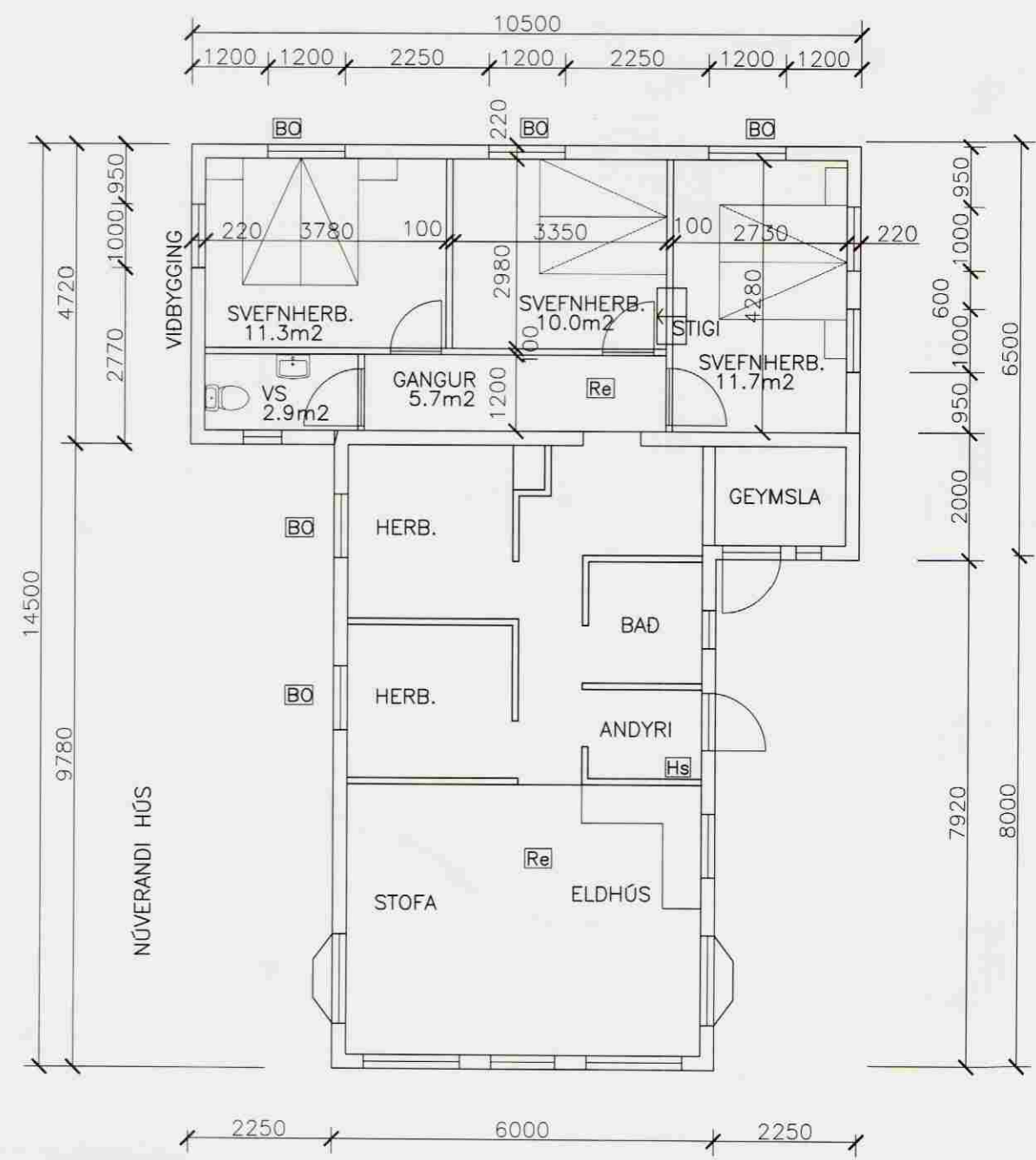

SKÝRINGAR

NÓVERANDI HÚS ER TIMBURHÚS Á SÚLUGRUNNI, KLÆTT LÁRÉTTRI TIMBURKLÆDNINGU YST OG BÁRUJÁRN Á ÞAKI. KLÆDNING INNAN ER PANILKLÆDNING OG PARKET Á GÓLF.

VIÐBYGGING ER TIMBURGRIND KLÆDD 9mm RAKAP. KROSSVID AD UTAN OG LÁRÉTTRI TIMBURKLÆDNINGU YST. ÞAK ÞÉTTKLÆDIST MED BORDAKLÆDNINGU, ÞAKPAPPA OG BÁRUJÁRNÍ YST. UMDIRSTÖÐUR ERU STEYPTIR DREGARAR Á FROSTÖRUGGRI FYLINGU

EINANGRUN ER 150mm STEINULL Í VEGGI OG 175mm Í LOFT OG GÓLF. Í GLUGGUM ER TVÖFALT K-GLER.

KLÆDNING INNAN ER PANILKLÆDNING Í LOFT OG VEGGI EN 22mm KROSSVIDUR OG PARKET Á GÓLF.

HURDAROP Í VIÐBYGGINGU ERU 800mm NEMA Á VS 700.

BJÖRGUNAROP Í ELDRÍ HLUTA SKAL STÆKKA TIL SAMRÆMIS VIÐ BYGGINGAREGLUGERÐ VIÐ EDLILEGT VIÐHALD.

	m2	m3
NÓVERANDI HÚS	64,5	198,2
VIÐBYGGING	47,7	180,5
SAMTALS	112,2	378,7

SVEFNLOFT ER UM 14 m2

BO BJÖRGUNAROP VERDI A.M.K. 500x500 EN 900x900 AF SVEFNLOFTI

Re REYKSKYNJARI

Hs HANDSLÖKKVITÆKI

NÚV. HÚS ER TEIKNAD SAMKVEMT ELDRÍ TEIKNINGU MÁL ERU mm OG HÆDARKÓTAR ERU m.

NR:	DAGS	BREYTING	AF
Bölli & Lyngheidi 23, 810 HVERAGERDI, S 8629329			
HÚS NR. 7 Á KÁLFSNESI V/APAVATN Í GRÍMSNESHR.			KVARDI: 1:100
SUMARHÚS, VIÐBYGGING GRUNNMYND, SNID OG SKÝRINGAR			REIKN: JVS
			TEIKN: JVS
			DAGS: 01.06.08
SAMP. <i>Sig. &amp; Jak</i>	Kt. 100745-6589		NR: 08006-A1