

### Skýringar

**Uppbygging milligólfs.**  
 Gólfbitar eru byggðir að mestu úr togböndum sperra úr 48x198 mm c/c 600 mm. Ofan á gólfbita skal heiklæða með 22mm rakavörðum spónaplötum (gólfplötum). Plötur skrifist í gólfbita.

**Timbur**  
 Allt timbur skal vera stykleikaflokkað í flokk T1 (K18)

**Stálfestingar**  
 Nota skal heitgalvaniseraðan saum. Allar stálfestingar skulu heitsinkhúðaðar með sinkþykkt a.m.k. 50um.

**Festingar**

**F1**  
 Sperrur festist við vegg með BMF gaffalankeri 48x320. Neqlist með 2x4 stk. BMF 3,1x40 kamsaum í sperrur og 8 stk. í vegg/bit

**F2**  
 2 stk. vinkil BMF 105 m. styrkingu. Festist við veggssyllu með 6 stk. BMF 40/40 kamsaum. Neqlist í gólfbita með 6 stk. MBF 40/40 kamsaum.

Milligólf MKV. 1:50

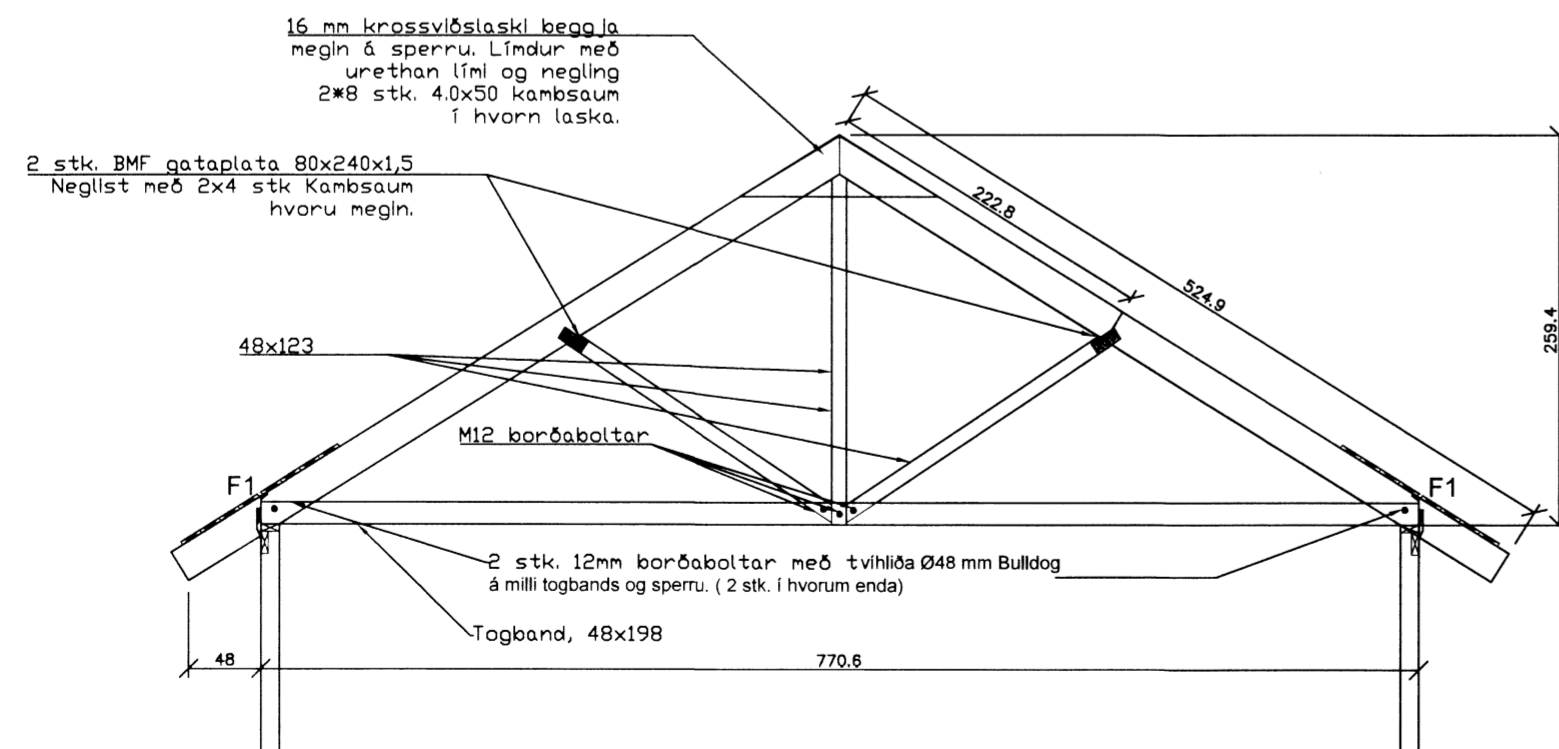

Milligólf MKV. 1:50

### Undirhlíð 17 í landi Minna Mosfells, Grímsnesi

MILLIGÓLF OG SPERRA C	BLAÐ NR:	VERK NR:
	B   105	14-001
	KVARDI: 1:50	
DAGS: 17. DESEMBER 2014	HANNAÐ: SB	TEIKNAD: SB
SVANUR BJARNASON VERKFRÆÐINGUR F.V.F.Í.	Sími/fax : 483 5108 GSM: 896 3910	kt. 040365-5679 Netfang: svanurb@gmail.com