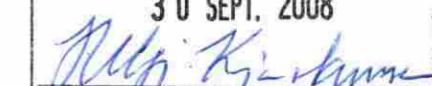
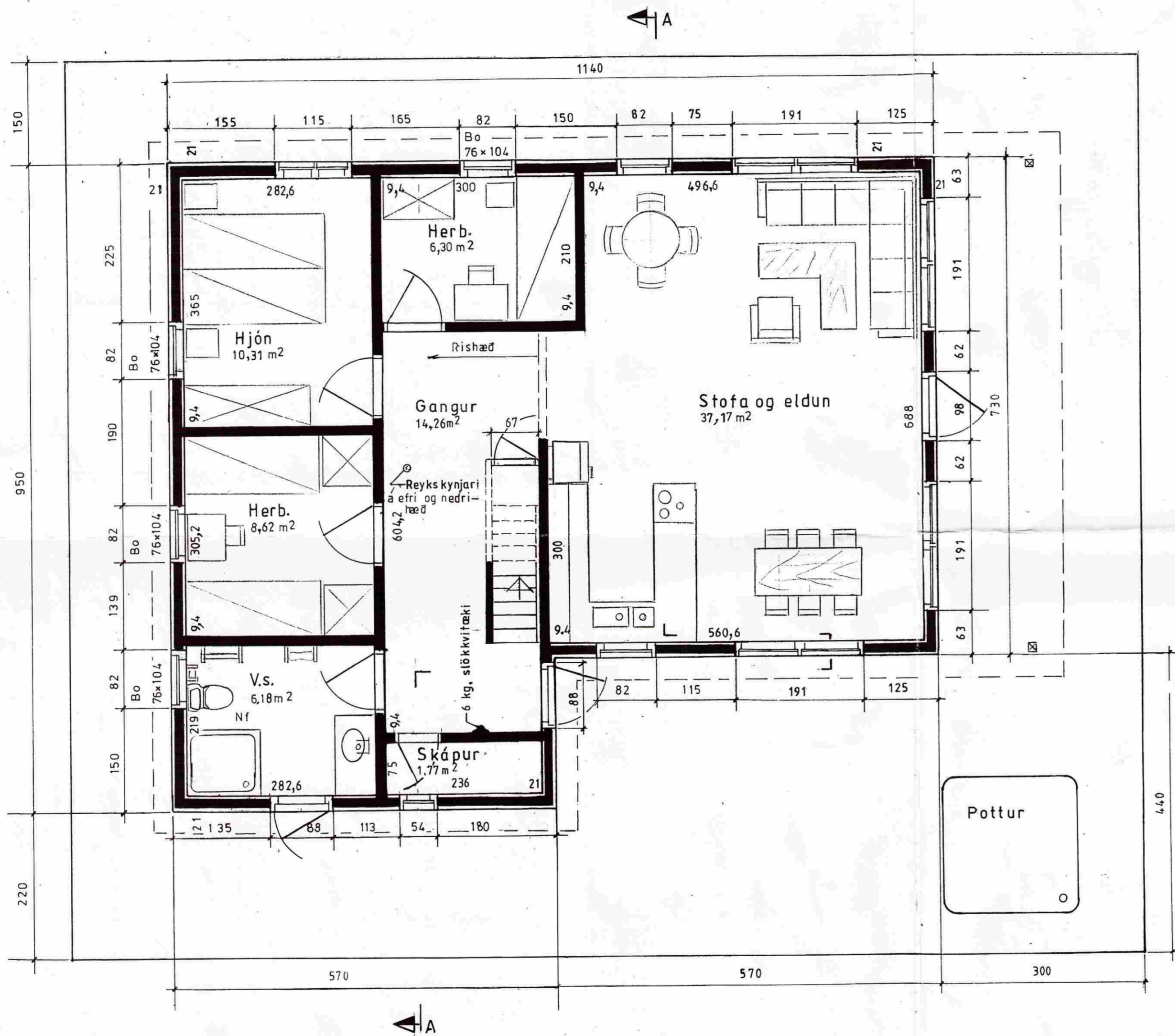

SAMÞYKKT

30 SEPT. 2008

 Byggingafráttir uppsýr, Árnæssýslu og Flóahfir.
**LÝSING:****HÚS BYGGT ÚR TIMBRI**

UNDIRSTÖÐUR: Steinsteypdur C30 járnbeintur geymslu-kjallari er undir öllu húsinu, gólf og loft skal vera 18 cm að þykkt, sökkull og veggir skulu vera 20 cm þykkir, undir verönd skulu vera \varnothing 25mm steinst. jarb. súlur. Gólf í húsi er loft í kjallara. Húsið stendur á þjöppudum púða.

VEGGIR: Grind 45x70 4.fl. fura húspurrkað, gæðastaðall T1, grenikrossviður 10mm, 22 mm loftrými, vatnslæðning (val eiganda), einangrun þéttsteinull 12, plastdúkur, raflagnarými 3,5cm, innri veggklæðning (val eiganda).

ÞAK: Sperrur 45x195 4 fl. fura húspurrkað gæðastaðall T1, panill, klæðning fura 25x150 með 3mm millibili, þéttsteinull 175 með vindpappa, þakpappi, þakefni. Loftun, plaströr 20mm, snjógildurör.

GLUGGAR: Fura smíðaviður 1. fl. 'B', fúavarið 2 umferðir.

MILLIVEGGIR: Grindur 45x70 fl. fura húspurrkað, gæðastaðall T1, 10mm klæðning (val eiganda).

SAMSETNING: Öll tengijárn, naglar, skrúfur og boltar skulu vera galvanhúð úd.

BRUNAVARNIR: Reykskynjarar og 6kg. slökkvitæki. Klæðningar utanhúss og innveggja skulu vera í brunaflokki 2. Þjörgunarrop á svefnherbergjum og á svefnlofti með stiga af viðurkenndri gerð.

Ath.: Útgáfa á lokað af undir stiga með hurð vegna ops og stiga niður í kjallara, júlí 2008.

Mkv. 1:50
Dags. maí '07
Nr. 126A 03 a

Sumarhús í landi Minna-Mosfells, Grímsness og Grafnings-
hreppi-8719 Árnæssýslu lóð nr.28 v/ Undirhlid stærð 8400m²
Eigandi: R.Ester Jónsdóttir kt. 180147-4629

TEIKNIVANGUR

GRUNNMYND Hús nr.126A Grunnf. 95,76m² Adalteikninga

27 07 33 - 2559

20 10 32 - 4829