

SAMÞYKKT

22 APR. 2013

Ólafur Gálsson
Lýðningafróðgættur og vinnissýsla og Flóahfr.

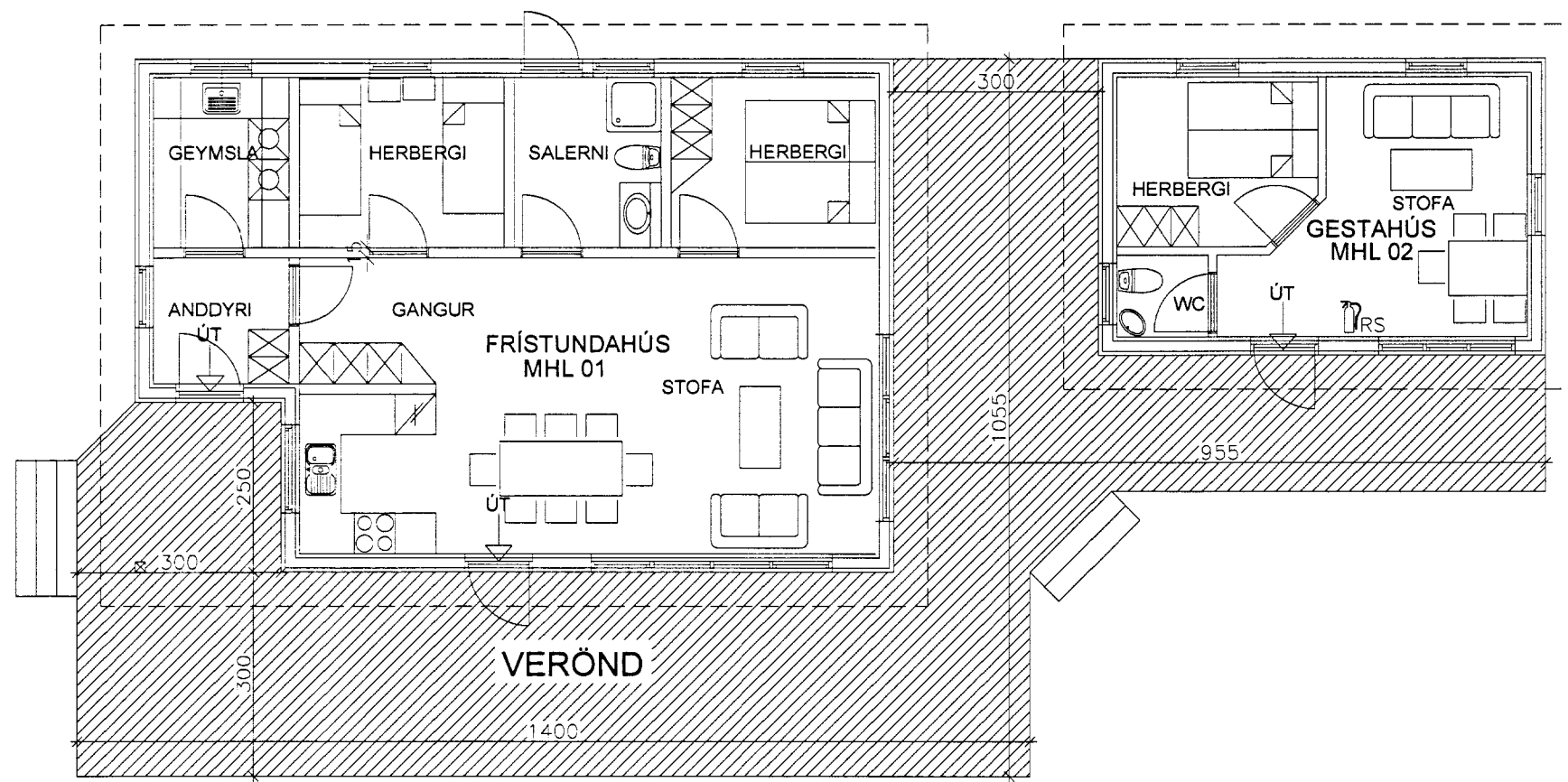

GRUNNMYND FRÍSTUNDAHÚSS OG GESTAHÚSS MKV 1:100

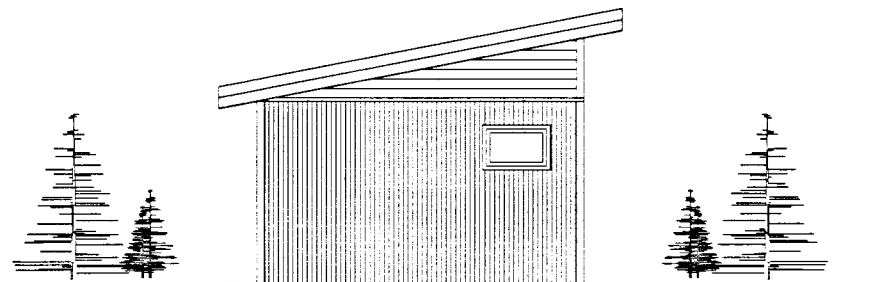

ÚTLIT VESTUR

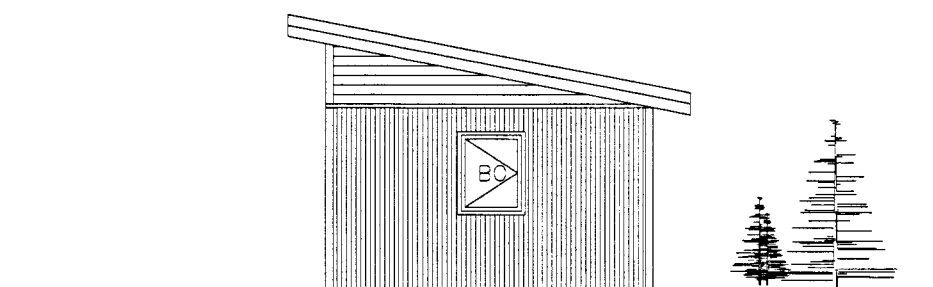

ÚTLIT AUSTUR

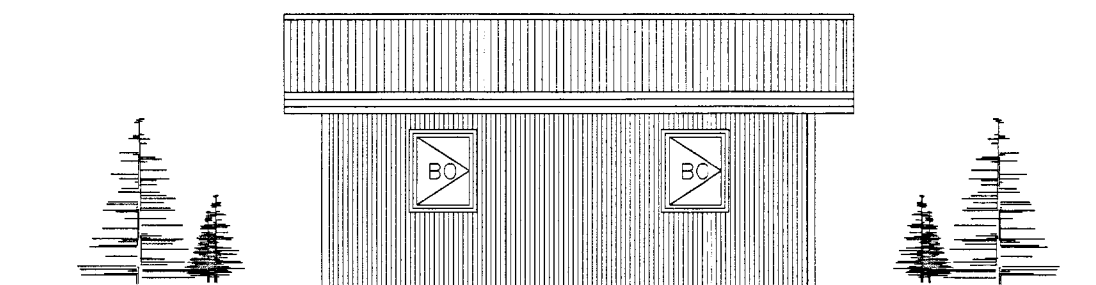

ÚTLIT NORÐUR

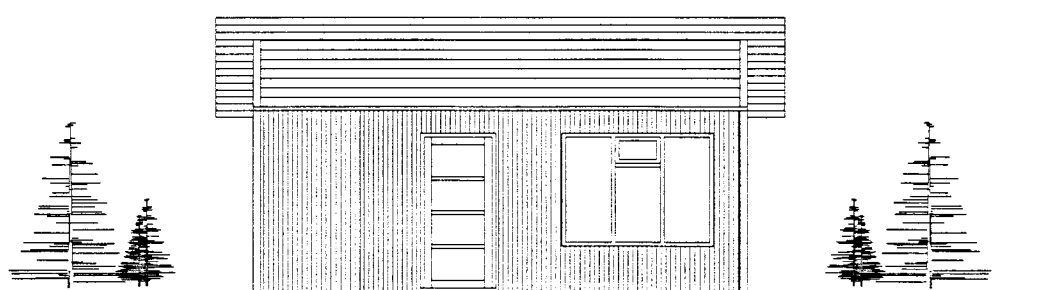

ÚTLIT SUÐUR

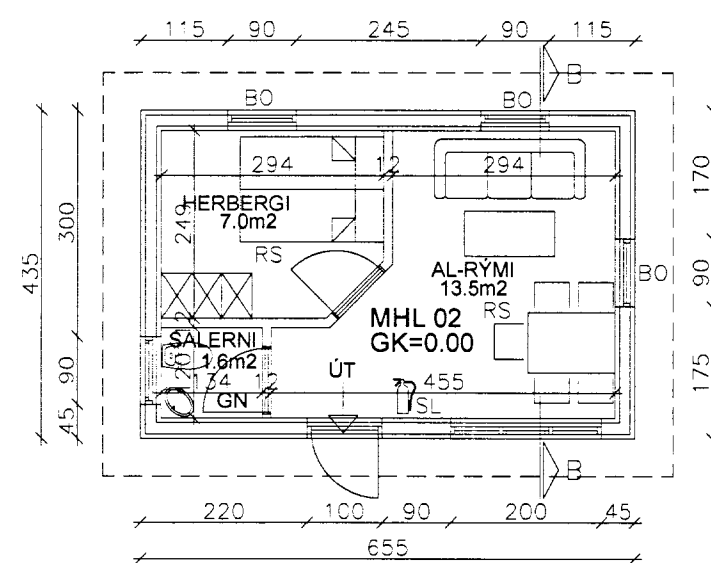

GRUNNMYND GESTAHÚSS MKV 1:100

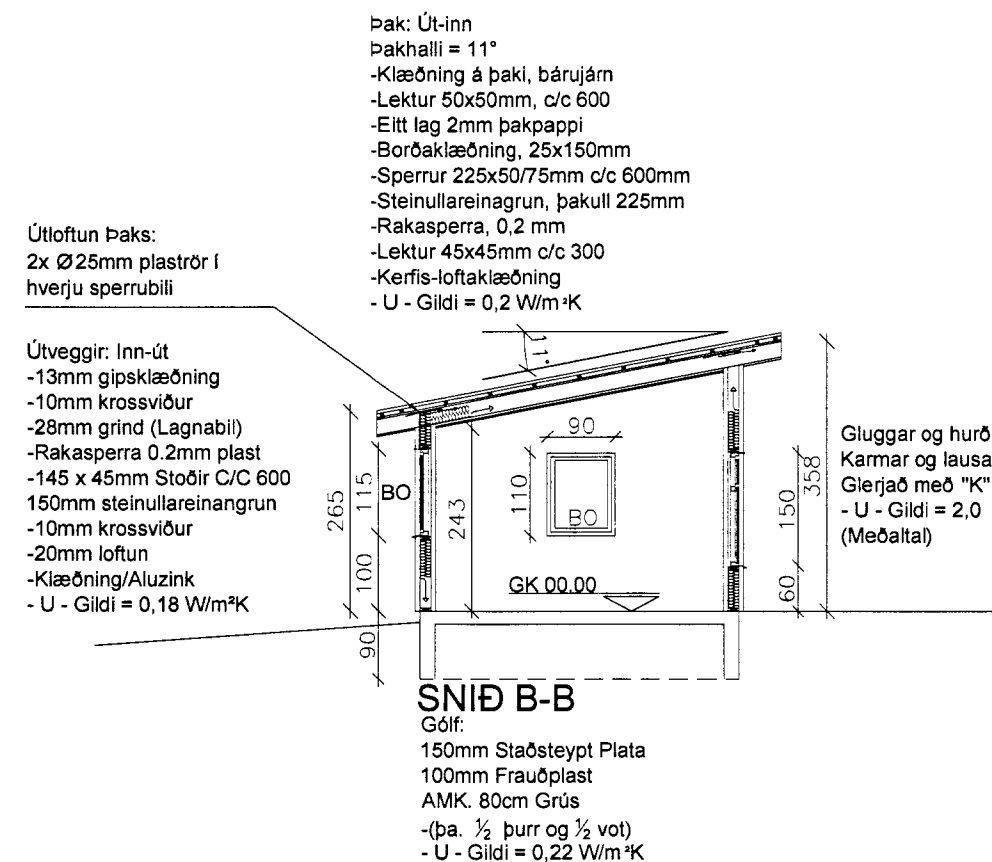

BYGGINGARLÝSING

ALMENNT:
HÚSIÐ ER TIMBURHÚS REIST Á STEINSTEYPTUM SÖKKLI OG BOTNPLÖTU.
HÚSIÐ SKAL BYGGT SAMKVÆMT GILDANDI STÖÐLUM OG REGLUGERÐUM ÁSAMT GÓÐRI VERKKUNNAÐTU.

SÖKKLAR OG BOTNPLATA:
SÖKKLAR (20SM) OG BOTNPLATA (15SM) ERU STAÐSTEYPT OG INNAN Á VEGGI OG UNDIR GÓLFPLÖTU EINANGRAÐ MEÐ 75 MM PLASTEINANGRUN.

ÚTVEGGIR:
ÚTVEGGJAGRIND ER ÚR 150 X 50MM TIMBRI. HOLRÝMI ER Fyllt MEÐ 150MM STEINULLAREINANGRUN.

AD UTAN ERU VEGGIR KLÆDDIR MEÐ LIGGJANDI BÁRUSTÁLI/ALUZINKI Á 20 MM LOFTUNARGRIND Í BLAND VIÐ STANDANDI TIMBURKLÆÐNINGU.
UNDIR ALUZINKI OG LOFTUNARGRIND ERU VEGGIR KLÆDDIR MEÐ 9 MM GRENIKROSSVIÐ.
AD INNANVERÐU ERU VEGGIR KLÆDDIR MEÐ 13 MM TREFJAGIPSPLOTUM Á RAFMAGNSGRIND OG 0,2 MM RAKAVARNARLAGI.
GLUGGAR OG HURÐIR SKULU VERA ÚR TRÉ. ALLT GLER SKAL VERA K-GLER, MEÐ 12 MM LOFTBILI OG 9 MM LOFTBILI Í FÖGUM.

ÞAKVIRKI:
ÞAKVIÐIR ERU ÚR 225 x 50MM TIMBRI. EINANGRAÐ ER MEÐ 200MM ÞAKULL MILLI SPERRA. ÞAKULL SKAL VERA MEÐ ÁFÖSTU VINDVARNARLAGI OG SKAL GENGIÐ FRÁ HENNI SAMKVÆMT LEIÐBEINGUM FRAMLEIÐANDA.
ÞAK ER HEILKLÆTT MEÐ 25 MM BORDAKLÆÐNINGU Á SPERRUR. Á BORDAKLÆÐNINGU ER SETTUR TJÓRUPAPPI OG ÞÁ LEKTUR 50X50MM OG LOKST LITAÐ BÁRUSTÁL.
AD INNAN ERU LOFT KLÆDD MEÐ GIPSPLOTUM OG NÓTABRI LOFTATAKLÆÐNINGU, Á RAFMAGNSGRIND OG 0,2 MM RAKAVARNARLAGI.

ÞAKKANTAR:
ÞAKKANTAR ERU KLÆDDIR AD UTAN MEÐ BANDSAGABRI FURU EN SLÉTTRI BORDAKLÆÐNINGU AD NEDAN. ÞAKRENNUR VERÐA INNFELDAR Í ÞAKKANT.

MILLIVEGGIR:
ALLIR MILLIVEGGIR ERU BYGGDIR UPP MEÐ BLIKKSTÖÐUM OG EÐA TRÉSTÖÐUM, EINANGRAÐIR MEÐ ÞÉTTULL OG KLÆDDIR MEÐ KROSSVIÐI OG GIPSPLOTUM.

GLUGGAR ERU MÁLAÐIR TIMBURGLUGGAR, HVÍTIR AD LIT, OPANLEG FÖG ÚR OREGANPINE EÐA SAMBÆRILEGU. ALLT GLER ER "K" GLER

ALLT TIMBUR Í BURÐARVIRKI HÚSSINS SKAL VERA STYRKLEIKAFLOKKAR "1" SAMKVÆMT STAÐLI: ÍST DS 413.
ALLIR VINKLAR, TOGBÖND, SKRÚFUR OG SAUMUR SEM NOTAÐ ER Í BURÐARVIRKI HÚSSINS SKAL VERA RYÐFRITT.

LAGNALEIÐIR: STOFNLAGNIR RAFMAGNS, GAGNAVEITU OG VATNS VERÐA Í INNTAKSKASSA Í GEYMSLU OG DREIFT ÞAÐAN UM HÚSIÐ OG EINNIG Í GESTAHÚS.

EINUNGIS SKAL NOTAST VIÐ CE MERKTA BYGGINGARHLUTI.

KÖLNUNARTÖLUR:	
BOTNPLATA	U - 0,3
ÚTVEGGIR	U - 0,3
ÞAK	U - 0,2
GLUGGAR, MEÐALTAL	U - 2,0
HURÐIR	U - 3,0

LITAVAL:
ÚTVEGGIR VERÐA Í "STANDARD"GRÁUM OG DÖKKBRÚNUM LIT
LITUR ÞAKS VERÐUR JÁRNGRÁR
ÞAKKANTAR GLUGGAR OG HURÐIR VERÐA HVÍTIR

ÖLL MÁL Á TEIKNINGU ERU Í M OG SM. ATHUGA SKAL VEL OG SANNREYNA ÖLL MÁL Á STAÐNUM OG BERA SAMAN VIÐ TEIKNINGU AÐUR EN SMÍÐI HEFST.

FLATARMÁL HÚSS	28.50 m ²
RÚMMÁL HÚSS	88.77 m ³
FLATARMÁL LÓÐAR	7100 m ²

- SKÝRINGAR Á TEIKNINGU:
- SL SLÖKKVITÆKI
 - RS REYKSKYNJARI
 - LR LOFTRÆSING
 - HS HITASKYNJARI
 - GN GEGNUMSTREYMIS-
NIÐURFALL
 - BO BJÖRGUNAROP

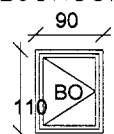

VERK :	GESTAHÚS Í LANDI MINNA-MOSFELLS (Grímsnes- og Grafningshreppi)		
LÝSING :	UNDIRHLÍÐ NR.37. landnr.219720	TEIKNAD AF RG :	Janúar 2013
HLUTI VERKS :	GRUNNMYND SNÍÐ, ÚTLIT OG AFSTÖÐUMYND	PRENTAD :	19.03.2013
		MKV :	1:100
		TEIKNING :	S155-02
HÖNNUÐUR :	RÚNAR GUÐMUNDSSON kt. 210262-4589	UNDIRSKRIFT HÖNNUÐAR:	<i>Rúnar Guðmundsson</i>