

BYGGINGAFULLTRÚ
Samp. 12/9 '94
LÖGFRÆNINGSHREPPS

Handwritten signature

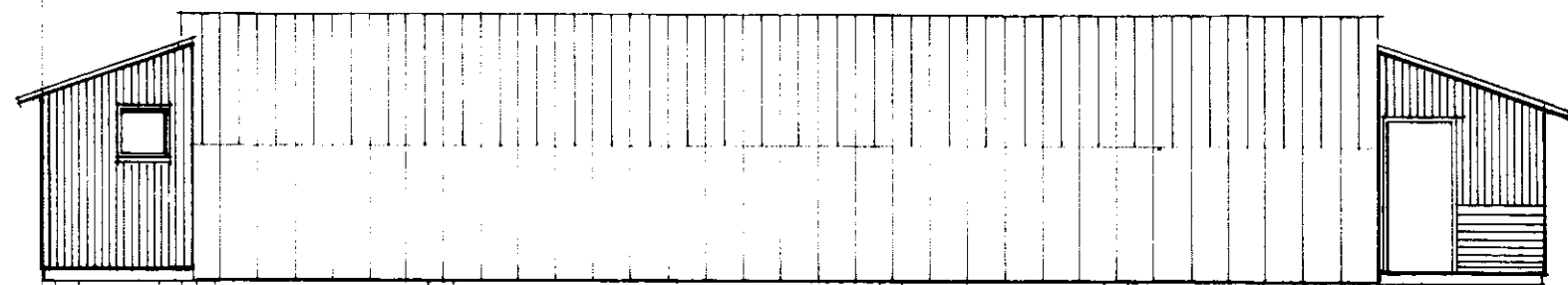

VESTURHLIÐ

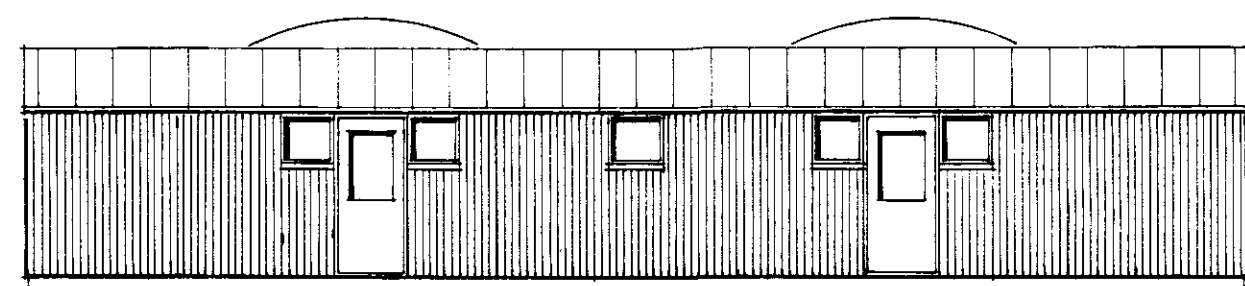

NORÐURHLIÐ

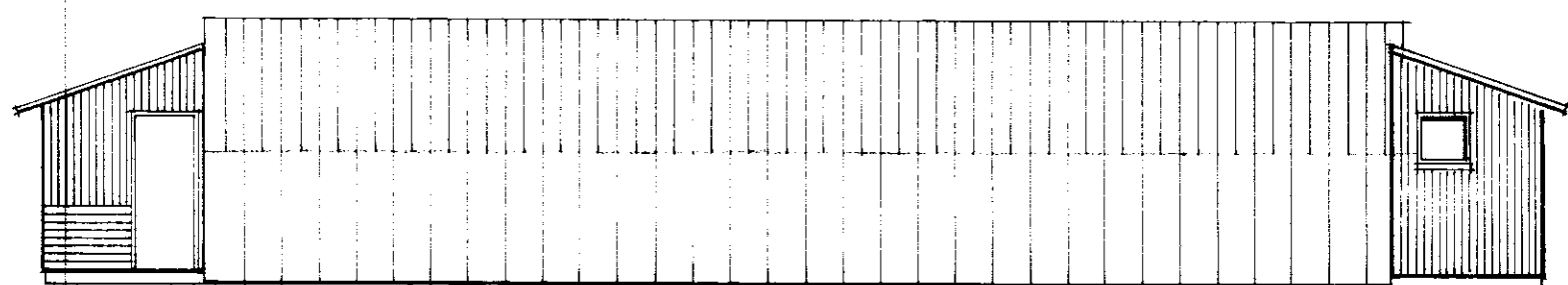

AUSTURHLIÐ

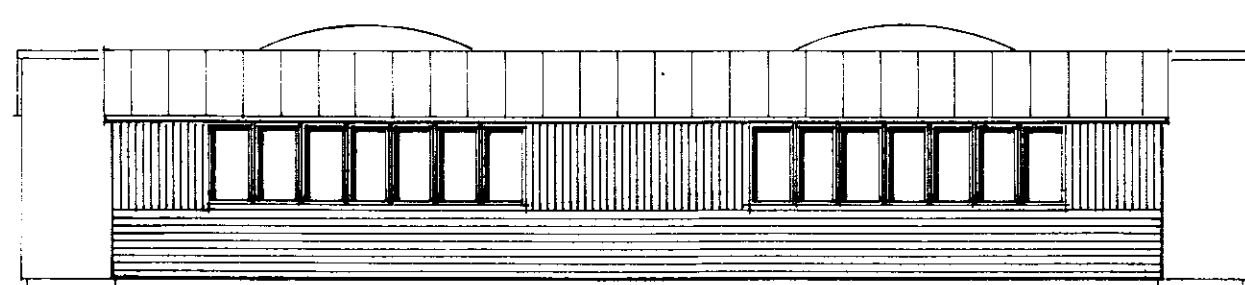
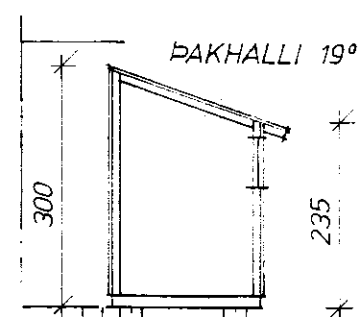

SUÐURHLIÐ

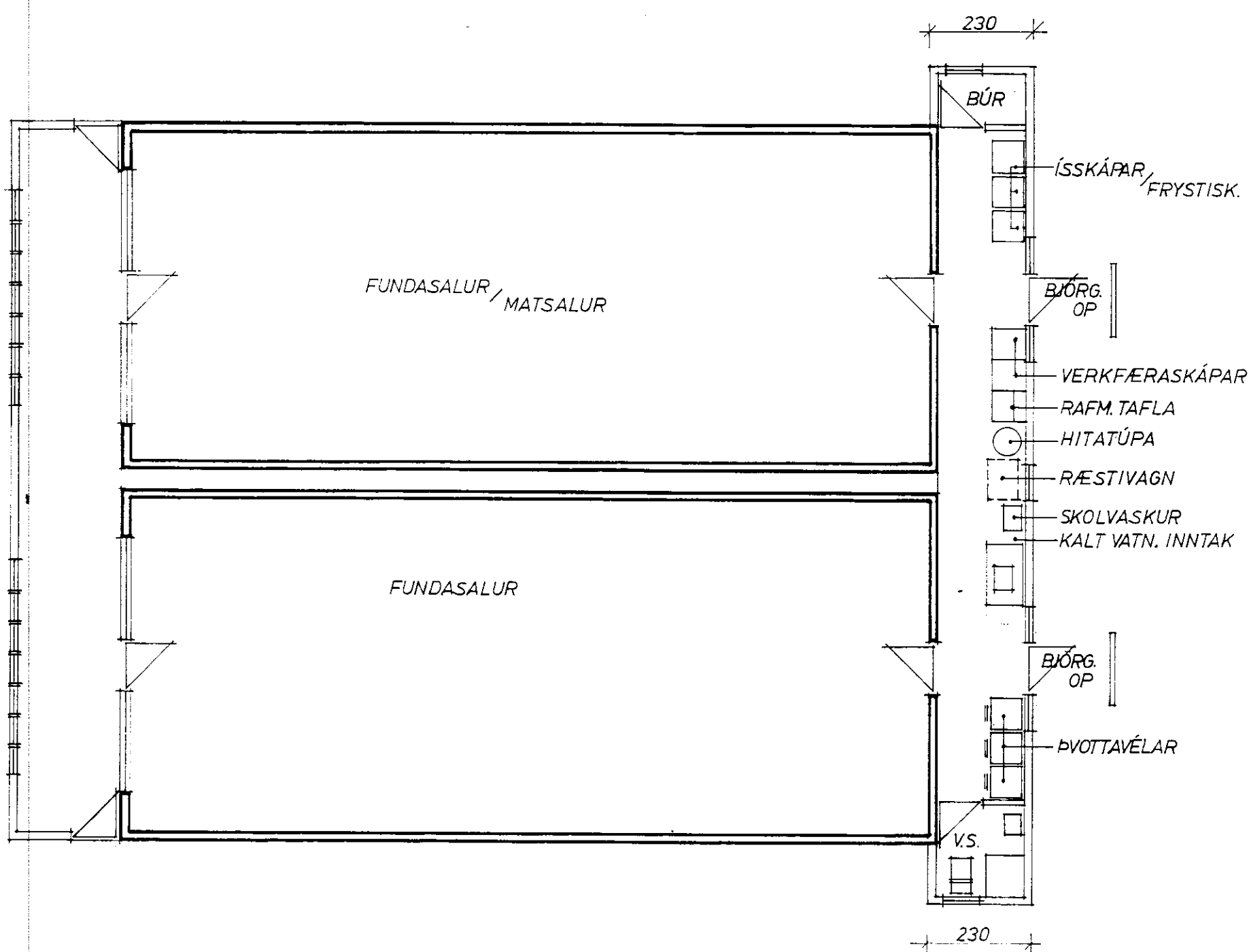

STÆRÐIR 35,2m² 94,1m³

Viðbyggingin verður byggð úr timbri og klædd að utan með bárujárn. Undirstöður byggingarinnar verða símastaurar grafnir niður og þúkkað með frostfriú malarefni, eins og "braggarnir". Á milli símastaurana eru settir 50 x 200 mm dregarar og á milli þeirra gólfbitar. Einangrað verður með 175 mm steinull á milli og ofan á þá lagðar gólfþvapan, sem síðar verður dúklegt. Veggir verða byggðir upp af 50 x 125 mm timburstöðum. Einangrað verður á milli þeirra með steinull. Utan á stöðirnar verður sett ólísodíð tex og síðan bárujárn. Innan á stöðirnar kemur þolplastdúkur, raflagnagrind og gipsklæðning. 50 x 200 þaksperrur verða í þaki með 19° halla og þar ofan á kemur borðaklæðning, þakpappi og bárujárn. Á milli sperra kemur 180 mm þakeinangrun. Að innanverðu kemur þolplast, raflagnagrind og gipsklæðning.

SMÁBREYTINGAR 26. 7. 1994

VIÐBYGGING VIÐ "BRAGGA"
Á SVÆÐI SKÁTASAMBANDS REYKJAVUR
AÐ ÚLFLJÓTSVATNI
GRUNNMYND, UTLIT OG SKURÐUR
1:100 DÁGS JÚNÍ '94 VERK NR. MHÖL S.J.

Handwritten signature
arkitekt F.A.I.

MarkSTOFA
MERKIGERÐI 18, 300 AKRANES. SÍMI 93-14210