

VÍÐIBREKKA LÓÐ NR. 18

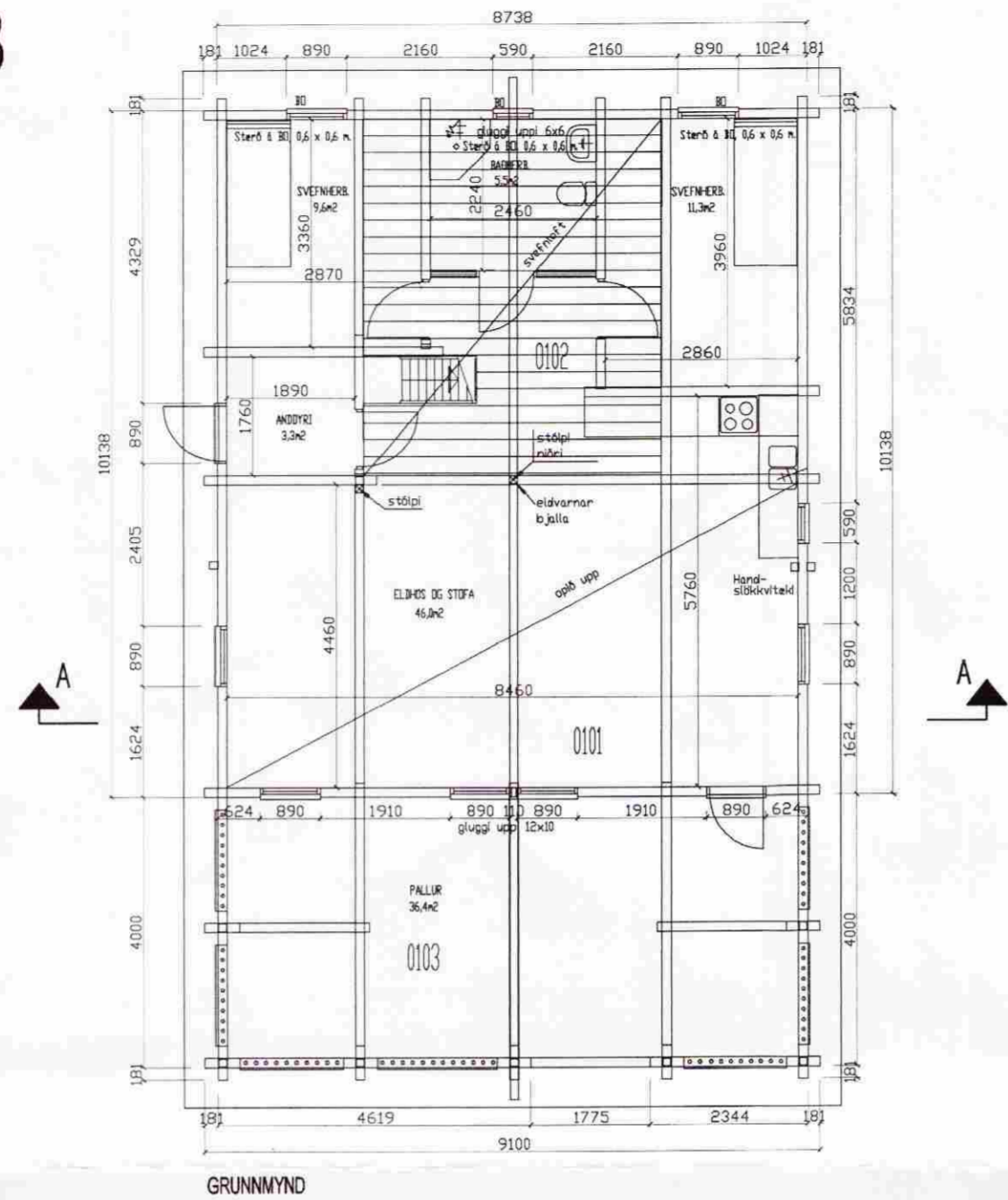

GRUNNMYND



AFSTAÐA
1:500

Samþykkt
27. SEPT. 2005
Hinnar Linnar
Byggingarfulltrúi uppsveita Ánessyslu



AUSTUR



SUBUR



VESTUR



NORÐUR

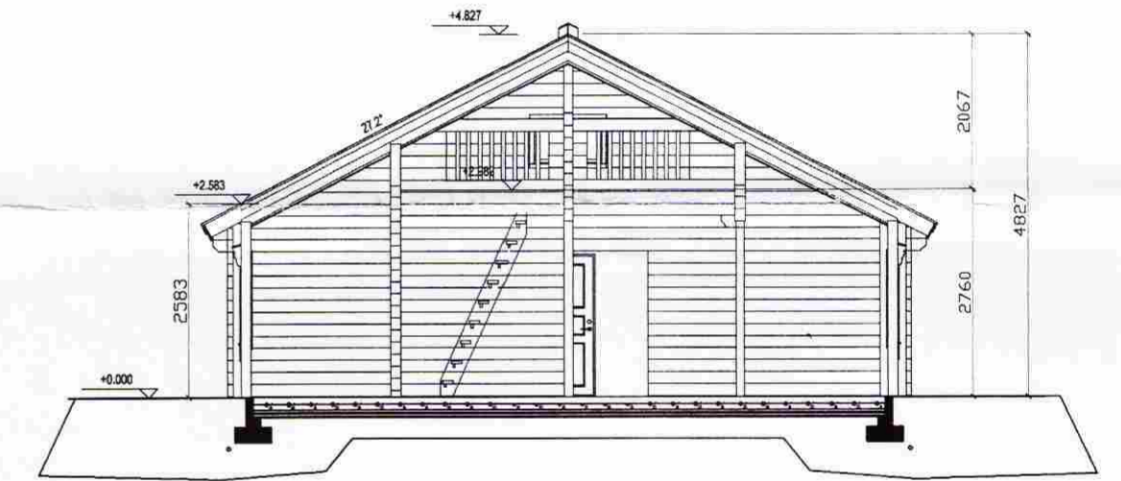

SNID A-A

BYGGINGARLÝSING

BYGGINGIN ER TIMBURHÚS OG ER BYGGÐ Á STEINSTEYPTUM SÖKKLUM. GÓLFPLATA ER STEINSTEYPT.
BYGGINGAREFNI ER TILSNIDID Í VERKSMÍÐJU, EN HÚSID ER BYGGT UPP Á LÓÐinni.
HÚSID ER BJÁLKAHÚS OG ER VINDÞÉTT OG EINANGRÐ MED GLERULL.
ÞAKID ER BYGGT UPP MED TIMBURSPERRUM, EINANGRÐ MED GLERULL, RAKAVARNARLAGI OG KLÆÐNINGU.
ÞAK ER KLÆTT 12 mm. KRÖSSVIÐ MED PAPP.
BYGGINGIN SKAL BYGGÐ SAMKVÆMT ÖLLUM GILDANDI STÖÐLUM OG REGLUGERÐUM.

DAGS:	BREYTING:	SAMP:
A		
B		
C		
D		
E		
F		
G		

VERKEFNI: SUMARHÚS VÍÐIBREKKA 18, GRÍMSNESI	ARKITEKTASTOFAN AUSTURVÖLLUR HÁTEIGSVÆGUR 3 105 REYKJAVÍK arkaust@mmedia.is FAX: 552 2610		
TEIKNING: GRUNNMYND/SNID/ÚTLIT/AFSTAÐA	BJARNI MARTEINSSON ARKITEKT FAÍ s: 552 2565 Kf: 301242-2129	KRISTJÁN BJARNASON BYGG.FR, BFÍ s: 696-6930 Kf: 120369-5479	KJARTAN JÓNSSON INNANH.ARK. s: 552 8660 Kf: 250146-2139
DAGS/TEIKNAD: 27.8.2005 / KB	SIGN: <i>[Signature]</i>	BREYTING:	MÆLIKV: 1:100 / 1:500
		VERK NR:	TEIKN NR: A-1