

Mkv 1:1000

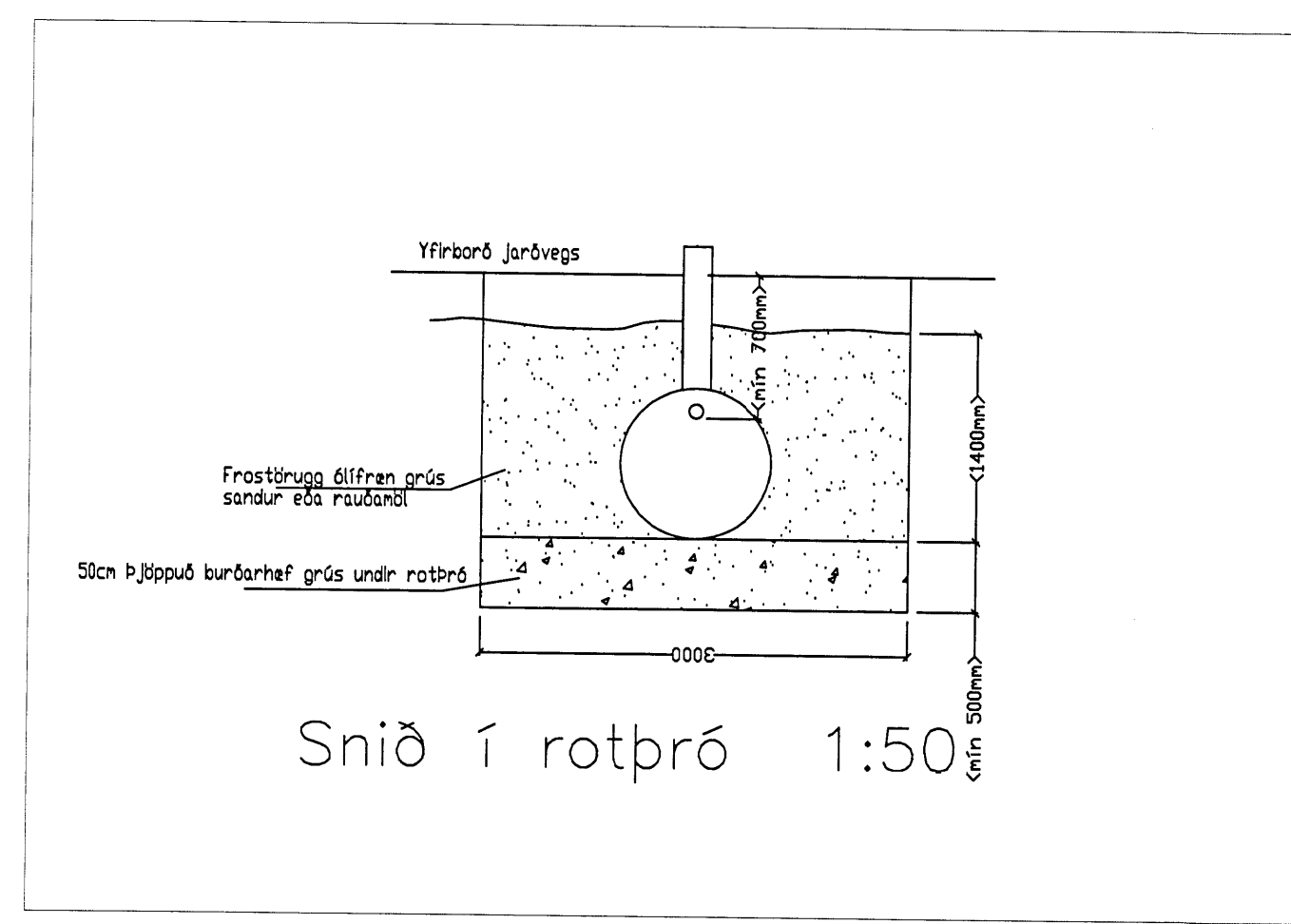

Snið í rotþró 1:50

Skýringar rotþró:  
 Fjarlægja skal allan lífrænan jarðveg úr rotþróarstæðinu og fylla undir rotþróna með álfrennum jarðvegi svo sem hreinni grús, sandi, rauðamöl eða hrauni.  
 Undirlag rotþróar skal þjappa mjög vel og er áriðandi að undirlag sé algerlega lárétt áður en rotþró er sett á sinn stað.  
 Áður en fyllt er að rotþró skal fylla hana af köldu vatni.  
 Þegar fyllt er að rotþró skal nota frostöruggt, álfrennt efni sem ekki þenur sig í frosti t.d. sand, hreina grús eða rauðamöl. Ekki skal nota gröft efni næst rotþró.  
 Að moka mold að rotþró er algerlega bannað.  
 Frensta hólf þróarinnar, botnfalls og rotþrými, skal loftræsta eða lögna að henni.  
 Regnvatn og annað yfirborðsvatn skal ekki setja í rotþró eða þúkkjó heldur leiða beint út í skurð.  
 Hitaveituvatn skal ekki setja í rotþró heldur leiða framhjá henni í þúkk eða út í skurð.  
 Rotþró skal fylla með vatni áður en notkun hefst og einnig eftir hverja hreinsun, það tekur nokkrar vikur að kona rotnun af stað í nýrri rotþró eða rotþró sem hefur verið tænd.  
 Þennan tíma má stytta með því að skilja eftir í fyrsta hólf 10-15cm lag af eðju á botninum og eins má setja í hana kjötstykki eða fiskstykki (algerlega beinlaust) sem gerir sama gagn.  
 Rotþró má aldrei leka þannig að hún vatnstæmist.  
 Rotþró skal vera a.m.k. 2800 lítra þriggja hólfa.  
 Frárennislagnir sem leggjast í jörð, þjappað skal vera undir og yfir lagnir með 100-150mm sandlagi.

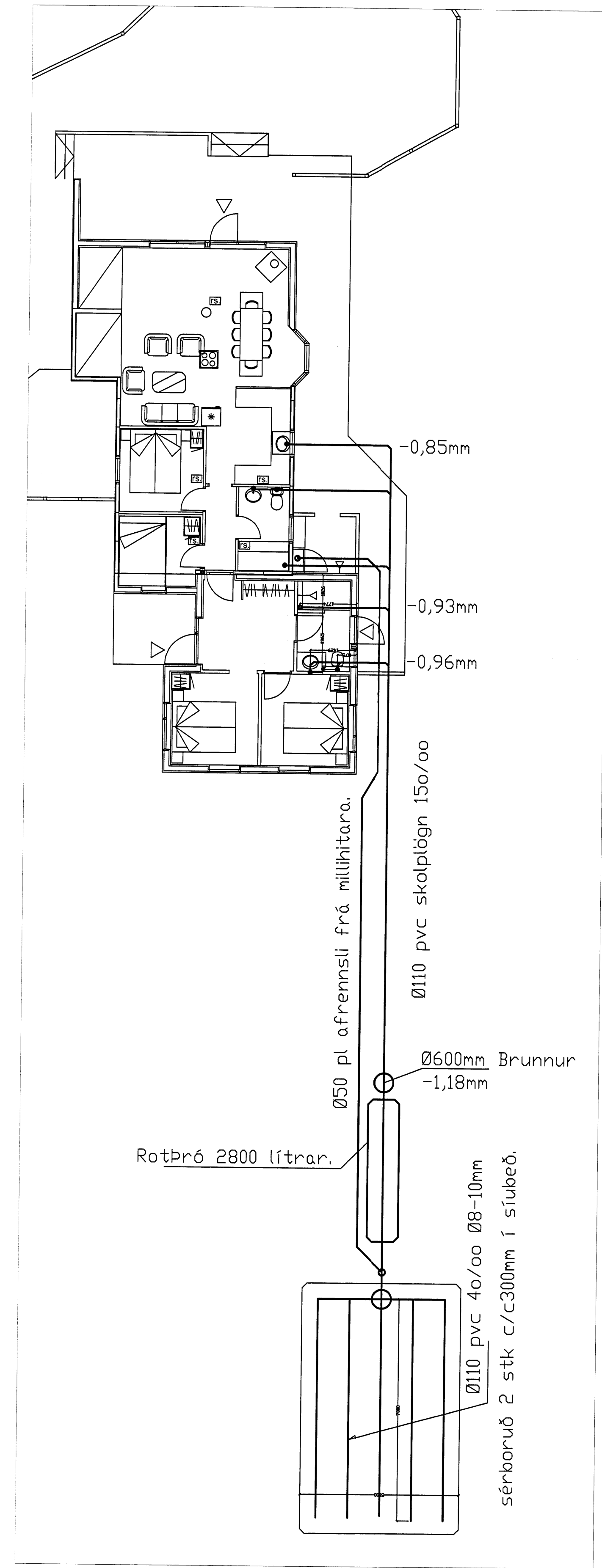

Mkv 1:100

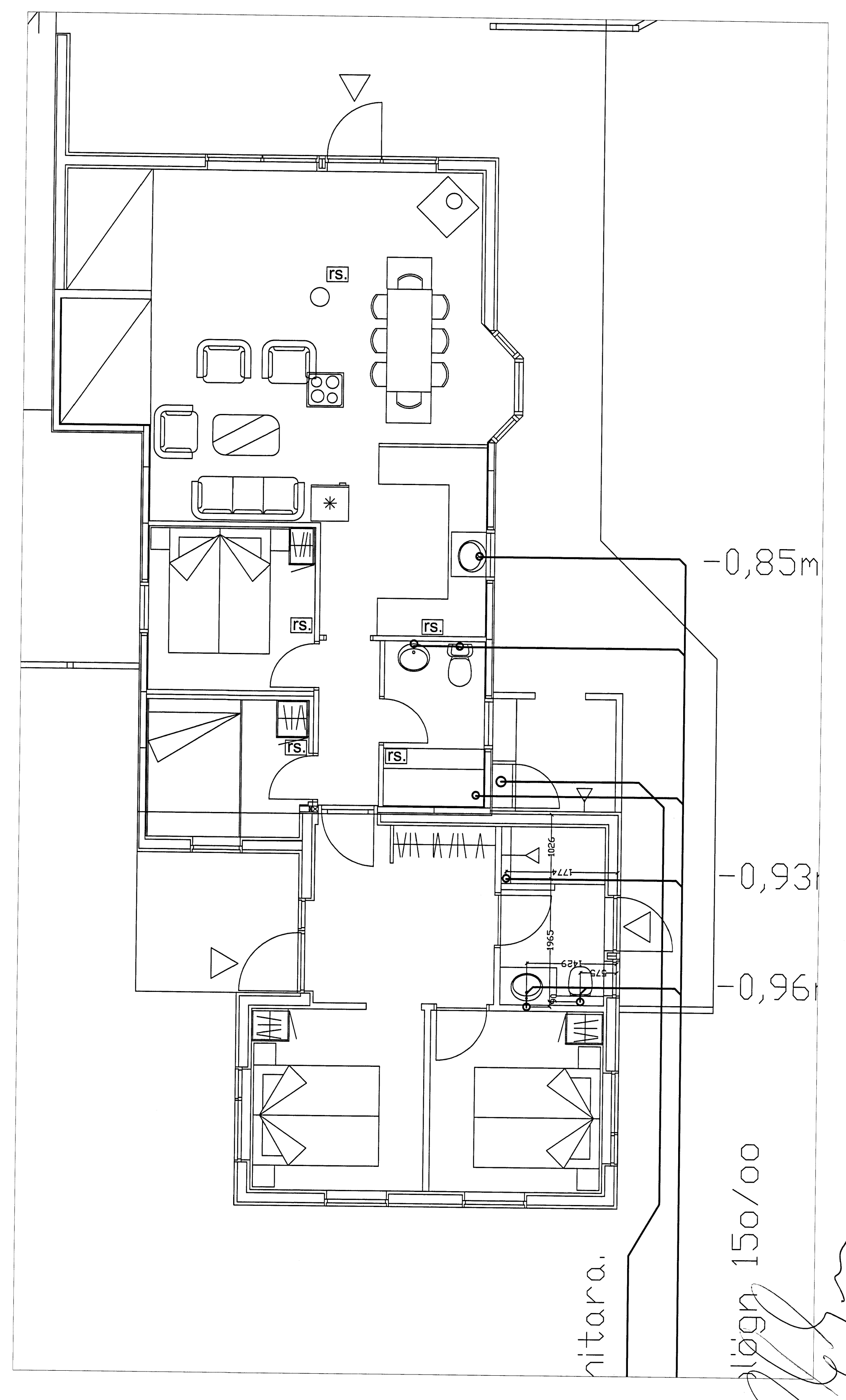

| Breytingar |       |      | Valhnjúkasund 1 Hraunkotslandi Grímsnes- og Grafningshreppi |                 |
|------------|-------|------|---|-----------------|
| Nr.        | Dags. | Nafn |   |                 |
|            |       |      | Tæknipjónusta Ragnars G Gunnarssonar ehf.                   | Mkv. 1:50/100   |
|            |       |      | Smiðjuvegi 11 S-544-5350 ragnargg@simnet.is                 | Nr. 13.         |
|            |       |      | Lagnir í grunn, rotþró. Afstöðumynd                         | Dags. 11.3.2014 |
|            |       |      |   | kt.:110947-2839 |