

Grunnmynd þak

1 Gatagirði 25x1.5 ofaná þakklæðningu neglit í gegnum þakklæðningu ofaní þakbita með 3" galv 2 stk. í hvern bita, skástífting á þaki

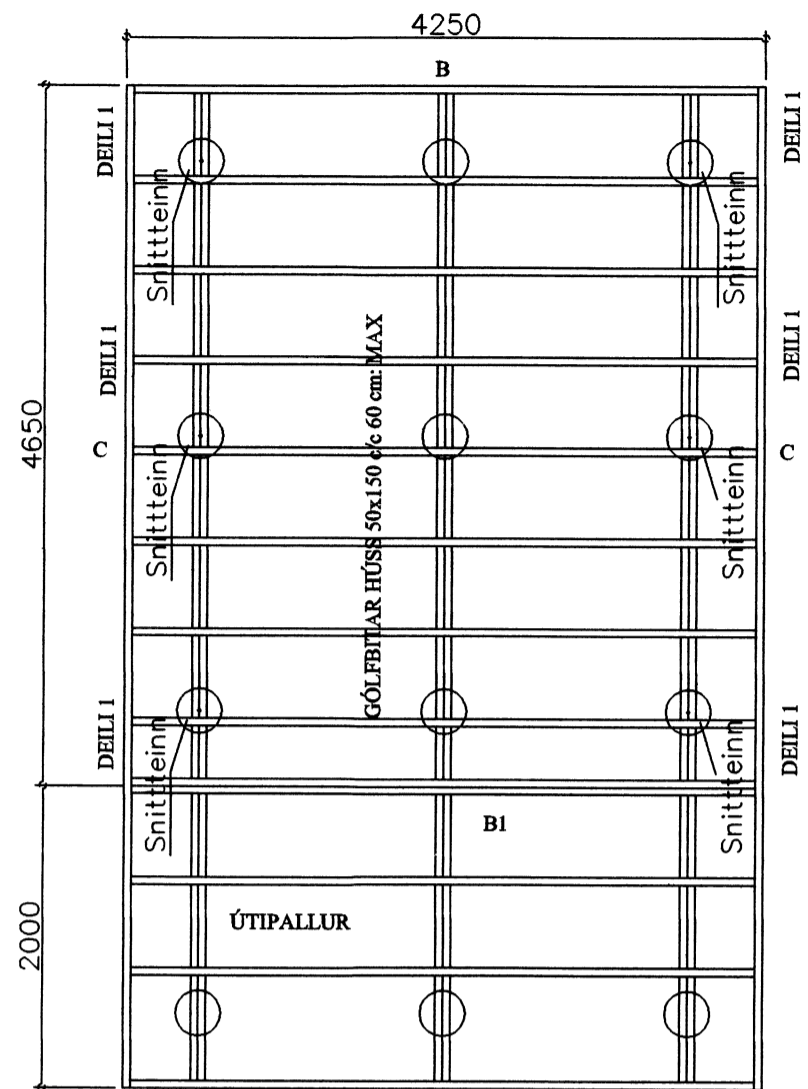

Grunnmynd gólfbitar

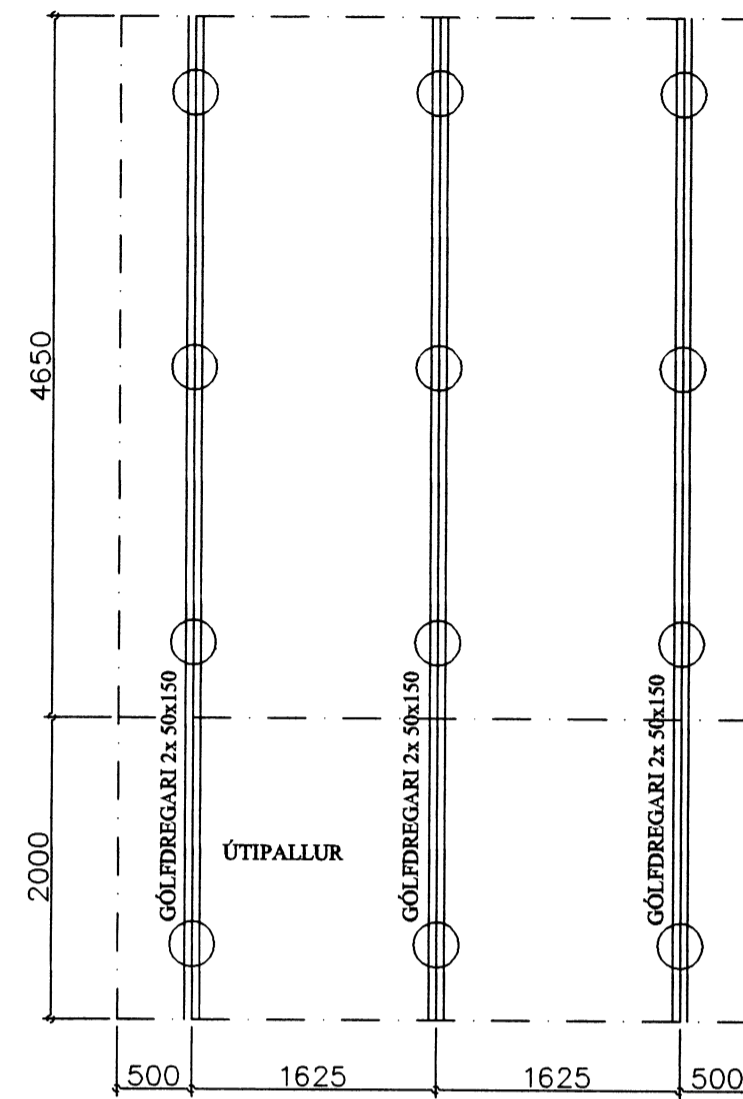

Grunnmynd gólfdegarar

1 Gatagirði 25x1.5 ofaná þakklæðningu neglit í gegnum þakklæðningu ofaní þakbita með 3" galv 2 stk. í hvern bita, skástífting á þaki

SKÝRINGAR SÚLUSÓKKLAR:

ÁLAG Á SÓKKULBOTN ER REIKNAD MAX. 4 KG/CM². KLÖPP EDA MÓHELLA, KOMI ANNAD Í LJÓS SKAL ENDURSKOÐA SÚLUBVERMÁL, LÁGMARRKS SÚLULENGD ER 100 CM. Á KLÖPP FYLLA SKAL AÐ SÚLUM MEÐ HRAUNFYLINGU EDA MOLDARLAUSRI MÖL, STEYPA Í SÚLUM SÉ S-200 SKV. ÍST-10 FRAMKV. FL.B. NOTA SKAL LOFTBLENDI OG TITRA STEYPU. NÁNARI SKÝRINGAR OG MÁLSETNINGAR ER AÐ FINNA Á SÉRTEIKNINGUM. GENGIÐ SKAL FRÁ SÓKKULSKAUTI Á ÞANN HÁTT SEM RAFMAGNSVEITA REYKJAVÍKUR SEGIR TIL UM Á LEIÐBEININGABLAÐI 83.4.0100. EF SÚLUR ERU HÆRRI EN 170 CM. SKAL ENDURSKOÐA JÄRNBENDINGU.

LÁGMARKSHÆÐ STEYPTRA UNDIRSTÖÐUSÚLA 100 cm. VEGNA VINDÁLAGS

SKÝRINGAR:

ÚTVEGIR:

ÚTVEGGIR ERU BYGGDIR UPP ÚR 70X140 NÓTUÐUM BJÁLKUM FÚAVERJA SKAL BJÁLKA KLÆDNINGU MEÐ C.TOX, SADOVC 35 EDA ÖÐRU JAFN GÓÐU FÚAVARNAREFNI (EIN YFIRFERÐ) GÓLF SJÁ SÉRTEIKNINGU AF GÓLF. FESTING ÞAKS OG ÚTVEGGJA VIÐ REIMSTYKKI OG FÓTSTYKKI SJÁ SNIÐMYNDR. GLUGGAR SKULU FESTIR Í GRIND MEÐ LÍMKÍTTI OG 6X100 TRÉSKRÚFUM AÐ ÖÐRU LEYTI VÍSAST Í SÉRTEIKNINGAR.

Allur saumur og stálfestingar skulu galvaniseraðar.

Sjá nánar sérteikningar á blaði SN1

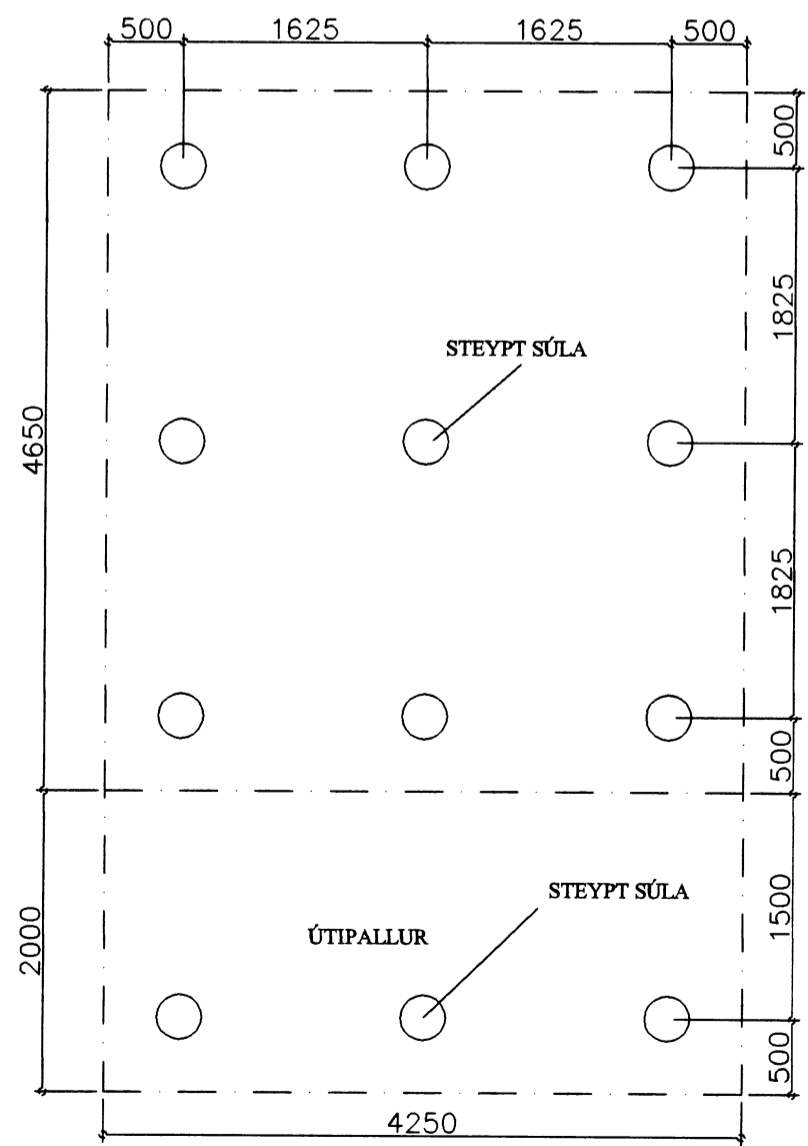

Grunnmynd steypar súlur

Skásagaðir bjálgar í göflum skrufast saman m. galv. tréskrufum c/c 60 cm. sjá lið 18 á blaði nr. SN1

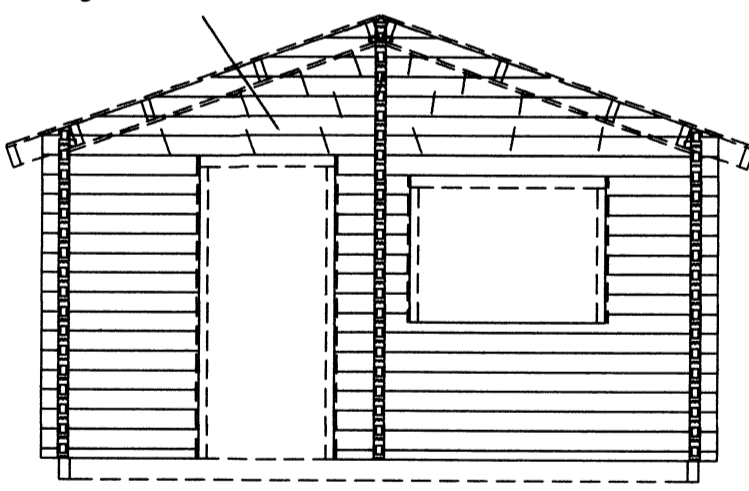

Hliðarmynd gaffl festing skásagaðra bjálka

SKÝRINGAR ÞAKS:

ÞAK SÉ GISKLETT 1,5 CM. MEÐ 40x125 NEGLIT Í HVERJA SPERRU MEÐ 2 STK. 4" GALV. NEMA VIÐ GAFLA OG 4 NEÐSTU BÖRÐ ÞAR NEGLIST MEÐ 3 STK. 4" GALV. Í HVERJA SPERRU. OFAN Á TIMBURKLÆDNINGU KOMI ASFALTPAPPI, 50X100 LEKTUR 100 mm. EINANGRUN OG BÁRÚJÁRN EDA BÁRÚSTÁL. NEGLA SKAL ÞAKJÁRN MEÐ SNÜNUM ÞAKSAUM EDA KAMBSAUM, SJÁ NÁNAR SNIÐMYNDR. EF NOTUÐ ER ÖNNUR GERÐ ÞAKSTÁLS SKAL ENDURSKOÐA NEGLINGU. SKAL ÞESS GÆTT AÐ AMK. VERÐI 15 STK. ÞAKSAUMUR Á HVERN FERMETER ÞAKS. GÆTA SKAL ÞESS AÐ HINDRA EKKI ÚTLOFTUN ÞAKS

Skásagaðir bjálgar í göflum skrufast saman m. galv. tréskrufum c/c 60 cm. sjá lið 18 á blaði nr. SN1

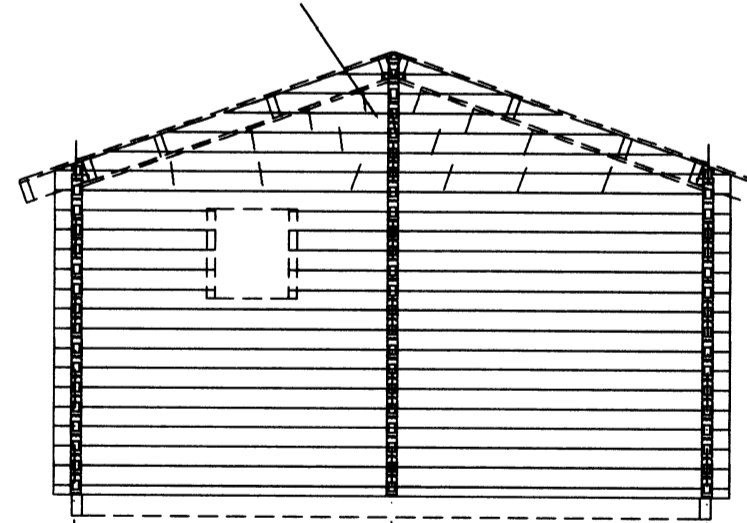

Hliðarmynd gaffl festing skásagaðra bjálka

Komi upp vandamál skal hafa samband við hönnuð

Hliðarmynd innveggjarbiti festing skásagaðra bjálka eins og á göflum

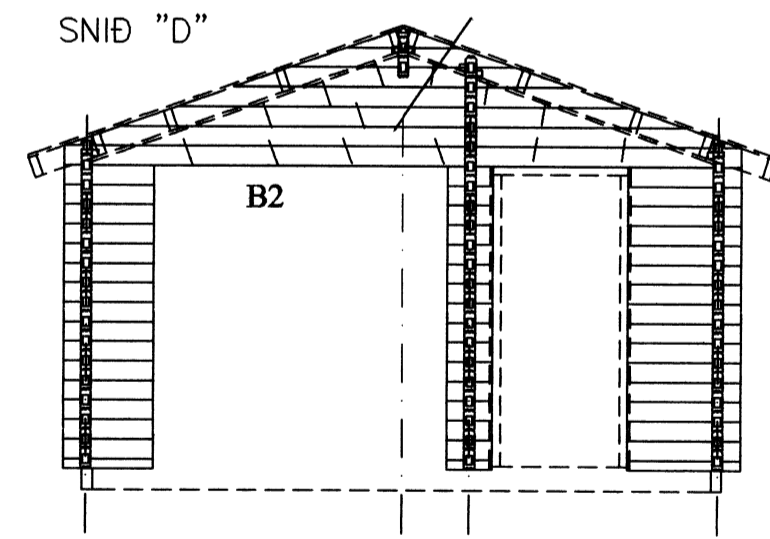

INNVEGGJABITI

GESTAÐÚS 19,7 M2 VALHNJÚKASUND 8 HRAUNBORGUM
 EIGANDI KJARTAN HALLDÓRSSON KT. 120364-4489
 GRUNNMYND SÚLUUNDIRSTÖÐUR, GÓLFBITAR, DREGARAR, OG ÞAK
 HLIÐARMYNDIR GAFLAR
 12. ÁGÚST 2006. MKV. 1:50.
 Jóhannes Pétursson 010448-3959 S - 567-5107

ABS teiknistofa S - 567-5107. Nr.GP1