

SAMÞYKKT

09 SEPT 2009

Ástþórunn
Byggingarútrúi uppá Árnassjúklinga Flótti

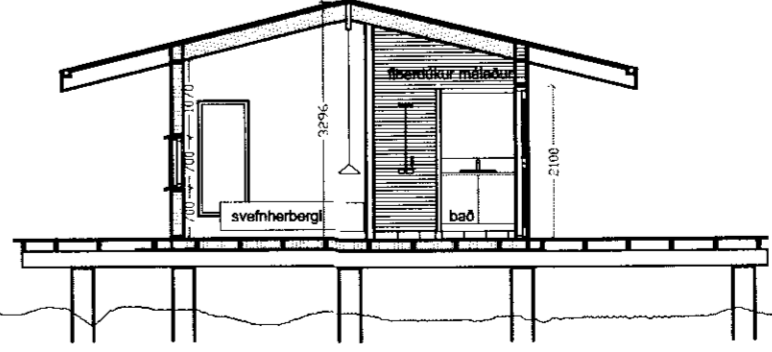
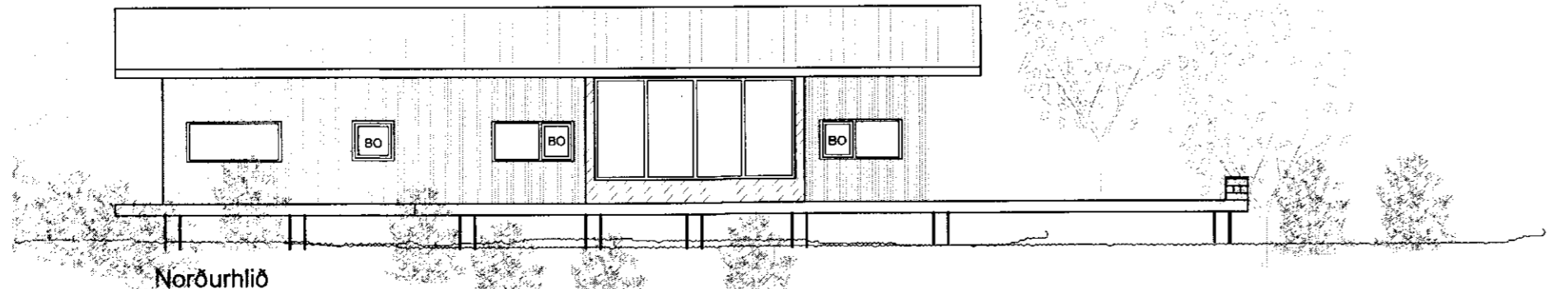
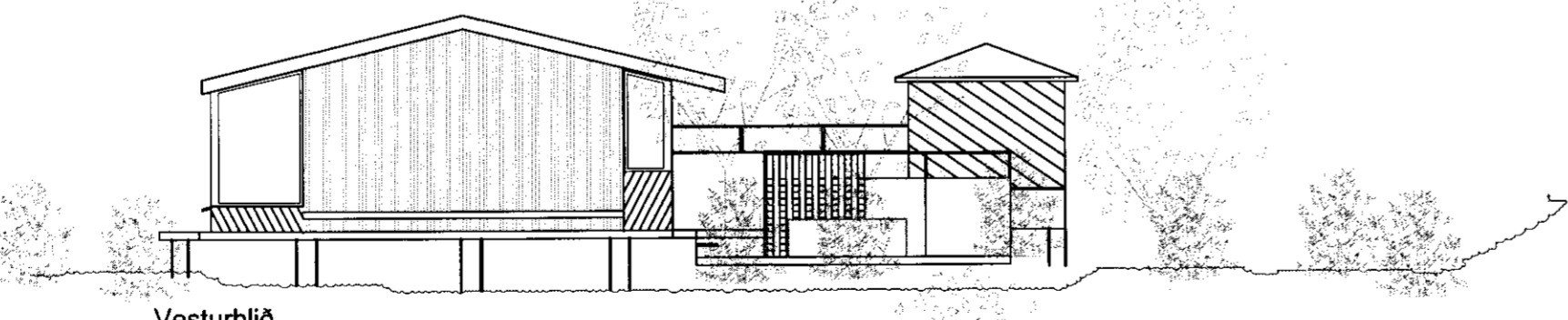
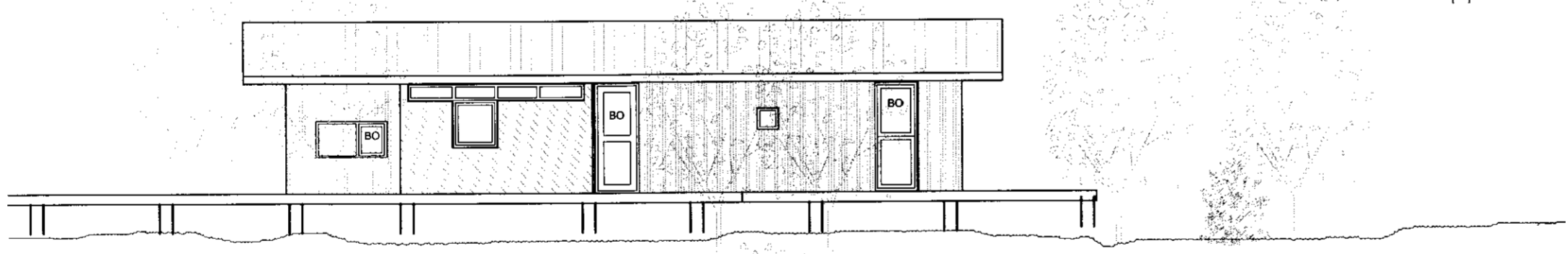
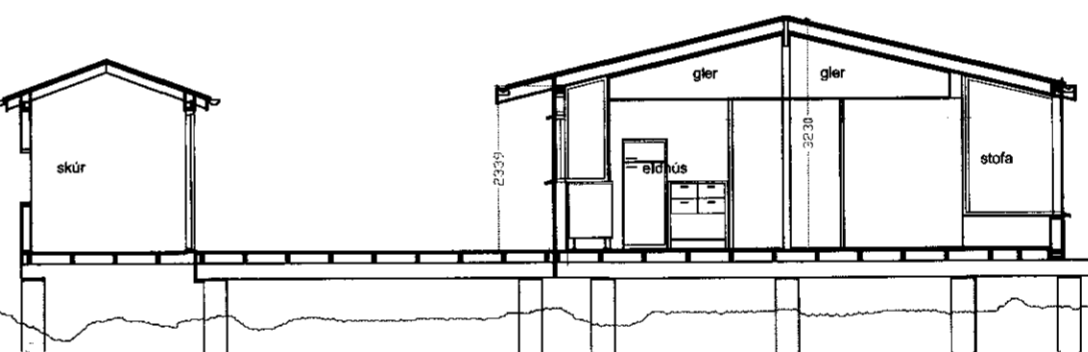
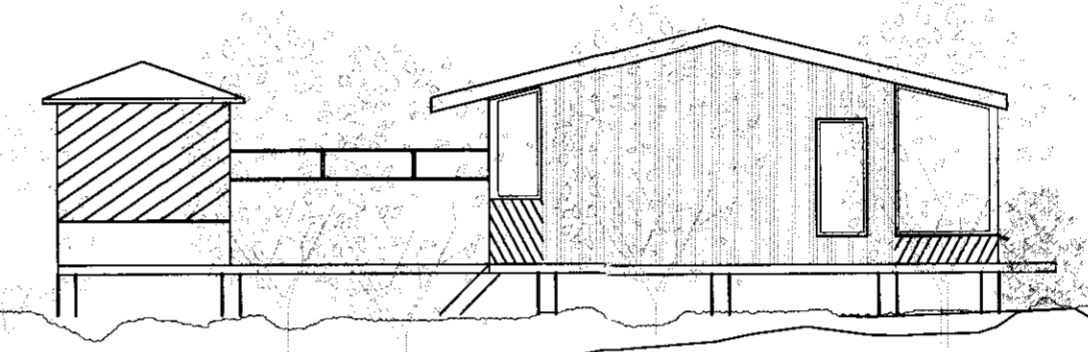
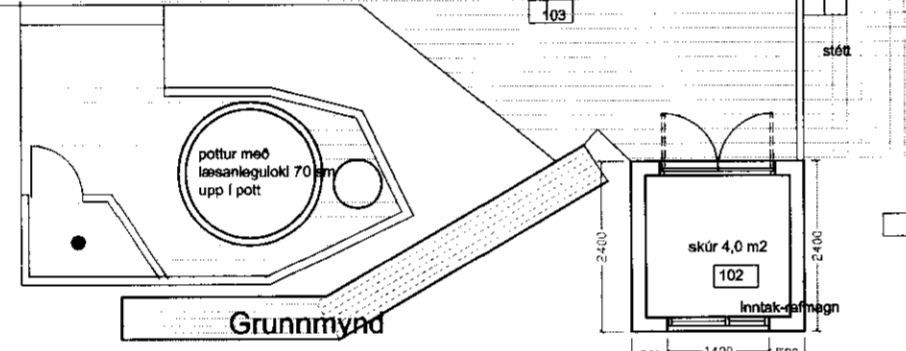
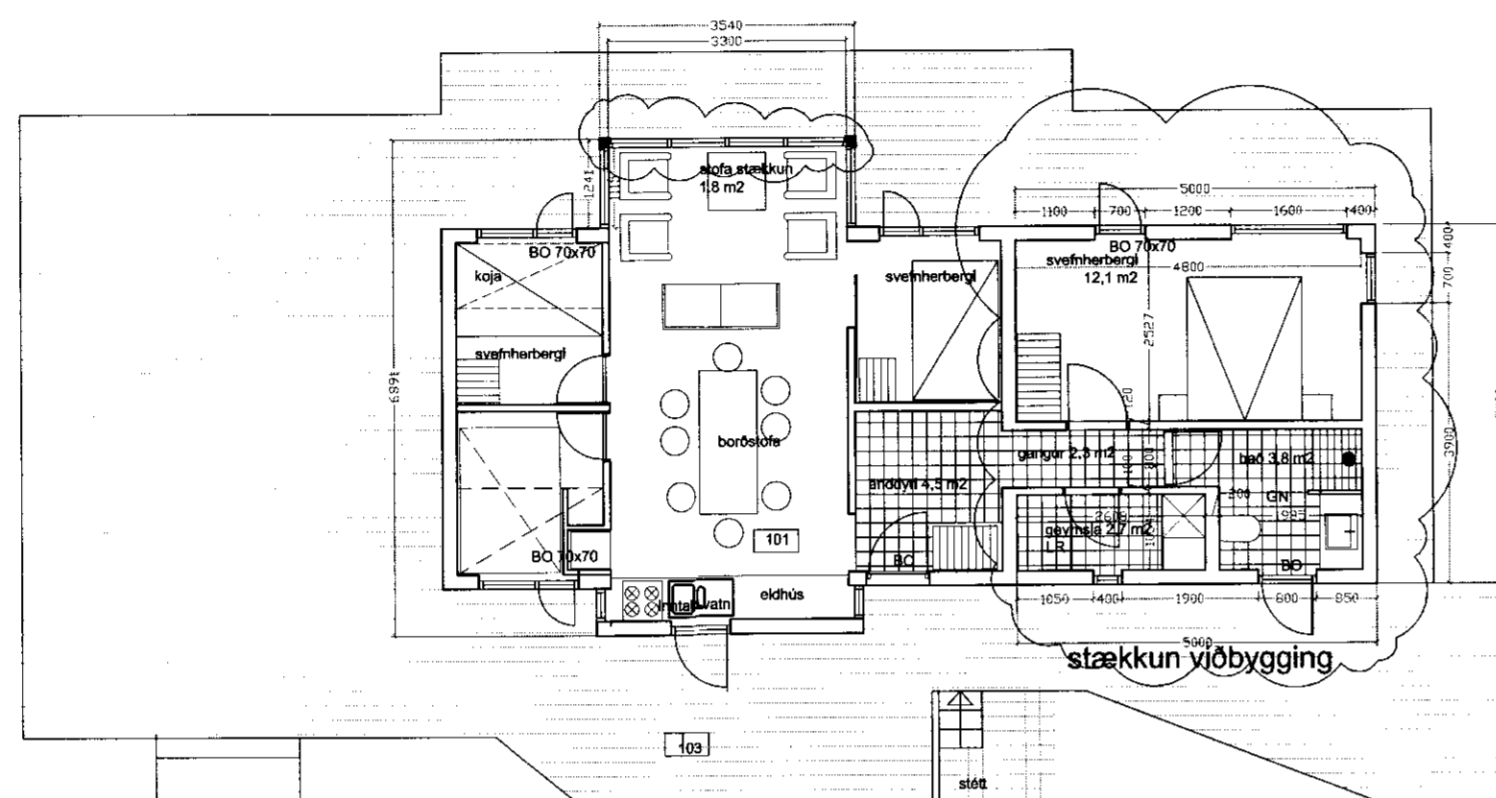
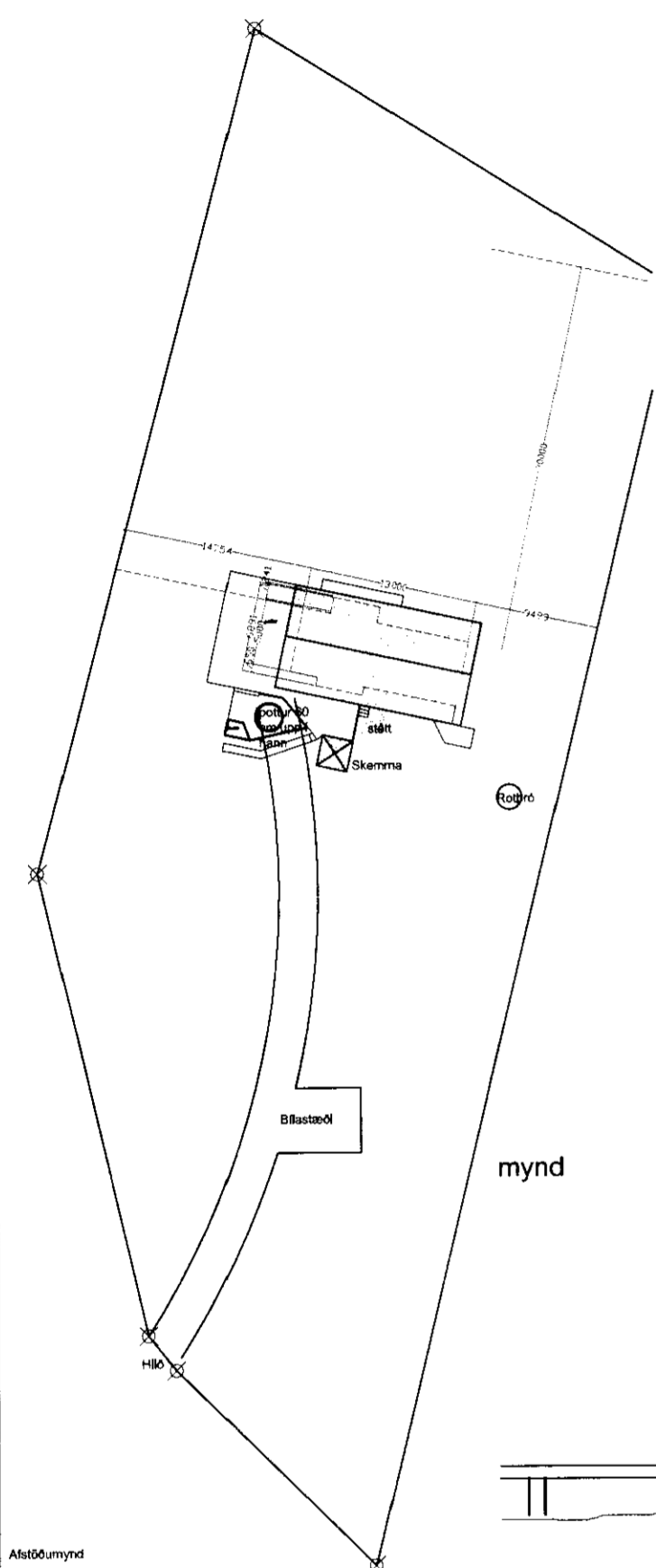

Byggingarlýsing: viðbygging
Húsið er byggt á steinsteyptum súlum (steypt í plast hólka $b=250$ mm).
Burðagrind 145x45 mm klædd að utan með 9 mm vatnspólum krossvið og bárujárni.

220 mm sperrur borðaklæðning, þakpappi og bárujárni að innan 200 mm steinull rakavarnarlag með panel lútaður hvítur.

Gólf í svefnherbergi parketlagt önnur gólf flísar. Undir flísunum og þaketi er 19 mm fasaðar spónaplötur rakavarnarlag 100 mm steinull rappnet, olíusoðilóð tex listar til að halda tex-plötum.

Veggir eldtefjandi spónaplötur.
Gluggar furu opnanleg fög og hurðir harðviður oregon pine.
Pallar pallaefni 32 mm inpregneraðir. Í húsinu eru reykskyjarar og slökkvitæki.

U-gildi	
Þak	0,2
Útveggir	0,4
gluggar og hurðir	2,0

Stærð húss	43.0 m ²
Stækun húss	25.0 m ²
Eftirstækun húss	68.0 m ³

28.08.2009, Eilífvamærkingar_áfstöðumynd málssett
BR, DAGS, BINEYTING, REKNI, TEKNI

Á STOFUNNI ARKITEKTAR
FINNUR BJÖRGVINSSON
HILMAR ÞÓR BJÖRNSSON
SIGRÍÐUR ÓLAFSDÓTTIR
BERGSTADASTRÆTI 10, RVK. sími: 551-460, netfang: stofan@stofunn.is

Finnur Björgvinsson, arkitekt FAI KT: 180946-3069

Hilmar Þór Björnsson, arkitekt FAI KT: 280845-3109

Sigríður Ólafsdóttir, arkitekt FAI KT: 071070-5069

Frjástundahús Villingavatn lóð 14
Grímsnes- og Gröfningshreppur
Áfstöðumynd og útlit
SAMÞYKKT
KT: 660589-1399

KVARNR 1:100 og 1:500
REYKJAMK 21.08.2009
TEKNI NR. 05-31