

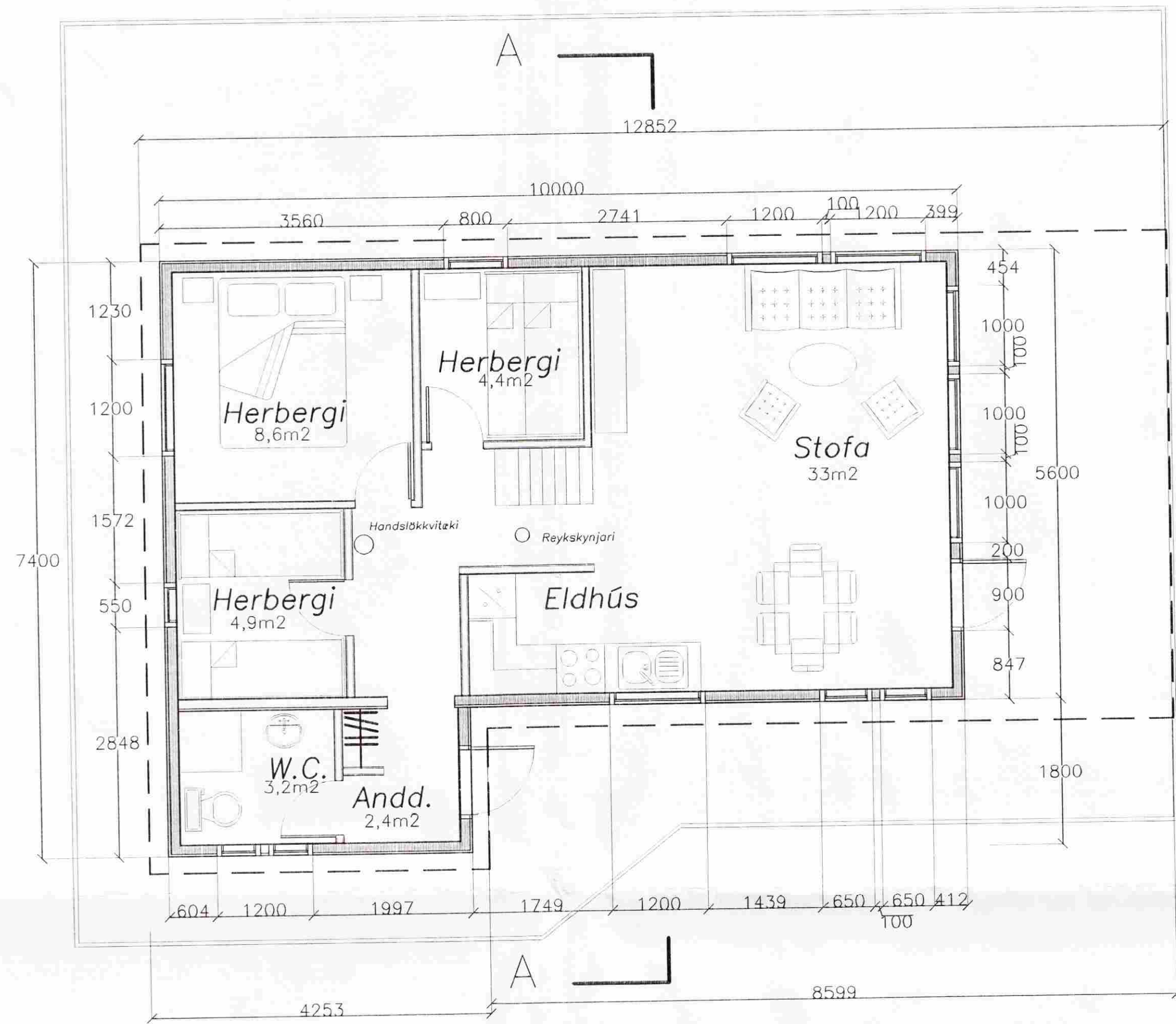

Haukur Margeirsson

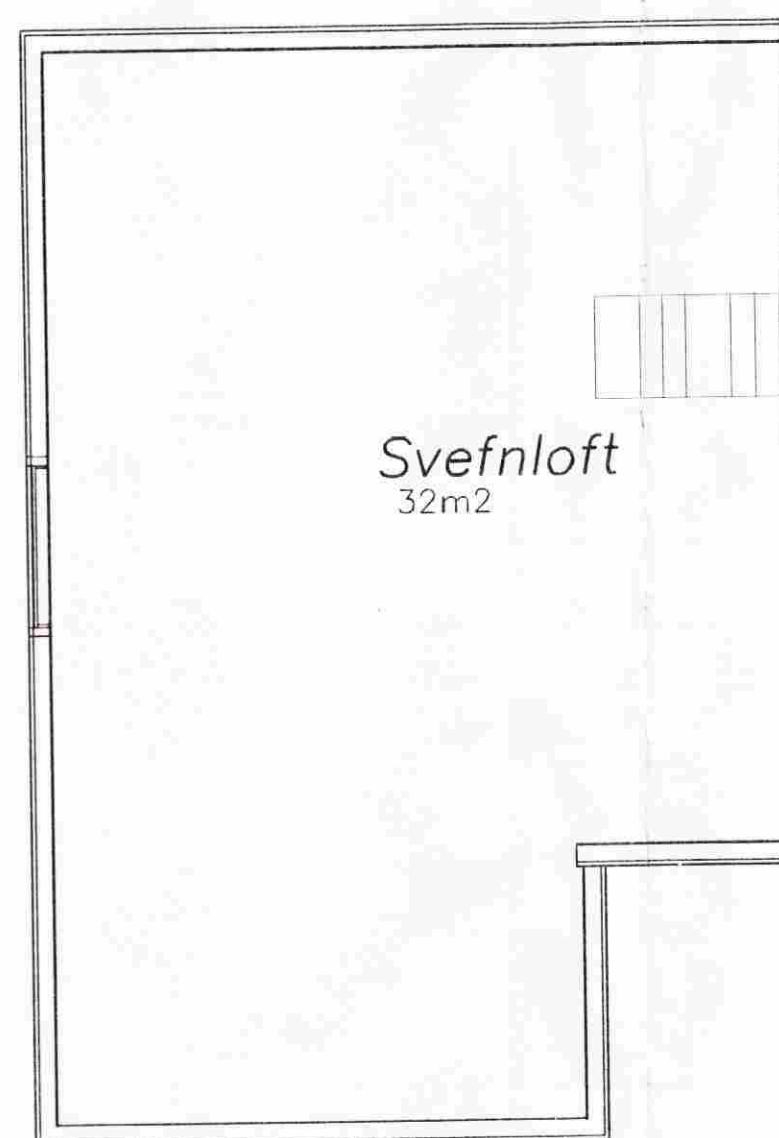

Grunnmynd
mkv. 1:50



Grunnmynd
mkv. 1:50

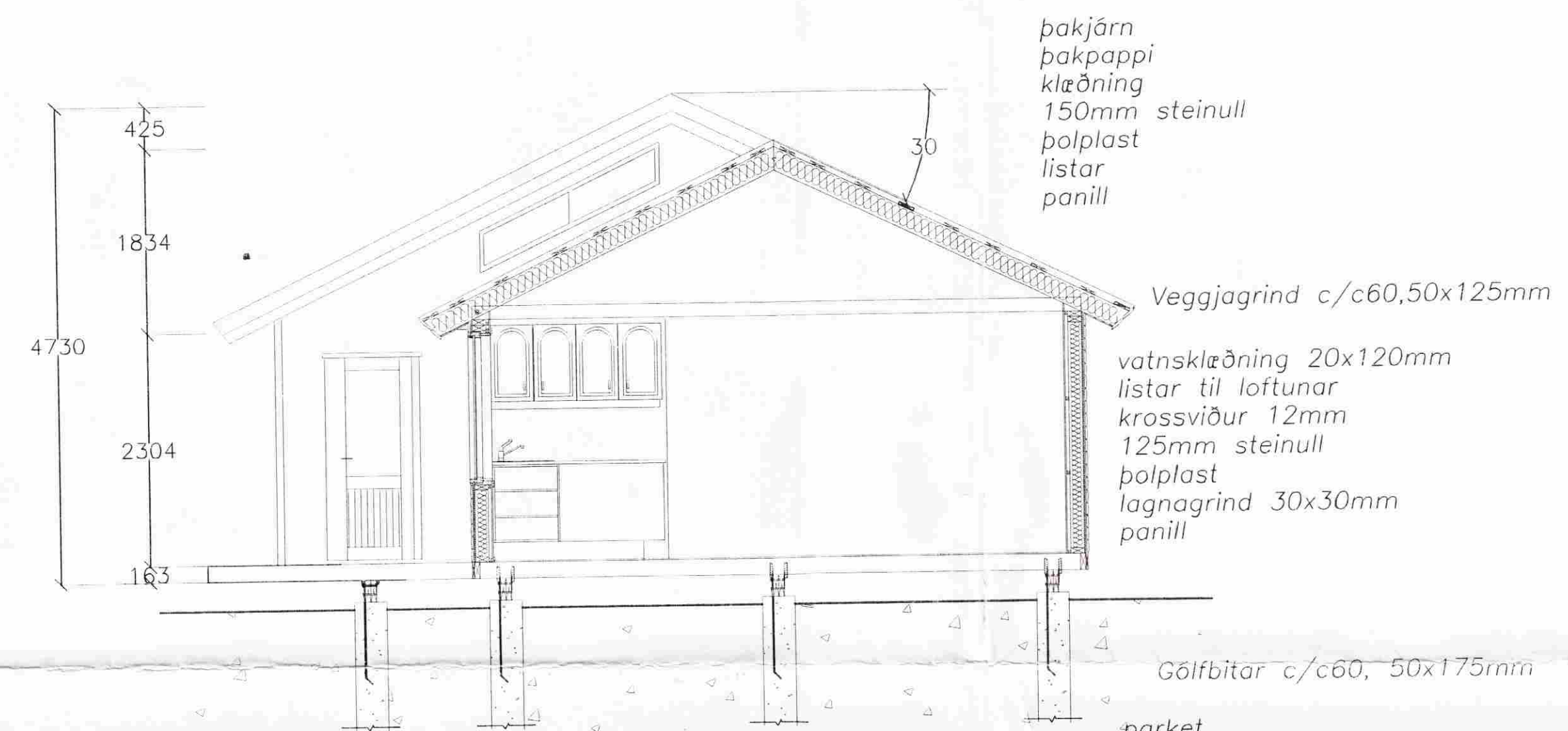

Snið AA
Málkvarði 1:50

þakjárn
þakpappi
klæðning
150mm steinull
þolplast
listar
panill

Veggjagrind c/c60,50x125mm

vatnsklæðning 20x120mm
listar til loftunar
krossviður 12mm
125mm steinull
þolplast
lagnagrind 30x30mm
panill

Gölfbitar c/c60, 50x175mm

parket
22mm v313 gölfborð
þolplast
150mm steinull
olífusoð. harðtex

Dregarar 3x2x50x200m

Skýringar

Afstöðumynd af lóð ekki til, staðsetning húss ákveðin í samráði við byggingafulltrúa.

Lóð ca. 35m x 70m, fjarlægð húss frá lóðarmörkum minnst 10m.

Brúttóflatarmál húss 64,2m²
Nettóflatarmál húss 56,5m²
Flatarmál verandar 80m²
Brúttórúmmál húss 240m³
Nettóruðmmál húss 192m³
Flatarmál þaks 104m²
Flatarmál úrveggja 103m²
Meðalhæð 230cm

Haukur Margeirsson, verkfr.
Bergst. str. 13, 101 Reykjavík
Sími 562 2234, Fax 552 3090

Haukur Margeirsson

Breyting	Days	Nafn	
	Teiknað	20.4.97	K.V.G.
	Yfirfarib		L.S.
Val-Sumarhús ehf Flugumyri 6 270 Mos. Símar 5540628, 5668820			Lóð nr.9, vestra hverfi í landi Villingavatns, Grafningshreppi, Arnessýslu 65m ² sumarhús m/ svefnlofti Grunnmyndir, snið.
			Mkv. 1:50
			Blað 2 af 2