

Grunnmynd 1:100

Lóð nr. 170974

Fastanr.: 220-9766

Staðgreininr.: 8719-3-90000260

**Helstu stærðir:**

Núverandi sumarhús:	46,7 m <sup>2</sup>	134,7 m <sup>3</sup>
Útgeymsla, köld (þegar byggð)	6,1 m <sup>2</sup>	11,0 m <sup>3</sup>
Fyrirhugað stækkun:	27,7 m <sup>2</sup>	72,1 m <sup>3</sup>
Botnplata:		15,9 m <sup>3</sup>
Samtals hús á lóð:	80,5 m <sup>2</sup>	233,7 m <sup>3</sup>

**Stærð lóðar:**

Núverandi nýtingarhlutfall:	0,02
Fyrirhugað nýtingarhlutfall:	0,03

**Húslýsing:**  
Um er að ræða núverandi sumarhús á einni hæð sem skiptist í stofu/eldhús, tvö svefnherbergi, baðherbergi og ganga. Aðalgangur er á austurhlöð hússins. Auk þessa húss er útgeymsla suð-vestan við það. Í fyrirhugaðri stækkun er gert ráð fyrir 3 herbergjum og gangi.

**Byggingarlýsing:**  
**Núverandi hús:**  
Undirstöður hússins eru steyptar stoðir, á þeim hvíla 100 x 250 mm langbitar. Gólfplötum að ofanverðu og 1 mm blíkki að neðanverðu, gólf eru einangruð með 100 mm steinull.  
Útveggir eru úr 50 x 100 mm oregon pine burðargrind, c/c 600mm. Klæddir að innan með 16 mm spónaplötum og 12 mm rásum krossvið að utanverðu. Veggir eru einangraðir með 100 mm glerull.  
Þak er úr 50 x 125 mm þaksperrum, c/c 600 mm. Klætt að innan með timburpanil og borðaklæðningu, þakpappa og bástúli að utanverðu. Þak er einangrað með 100 mm glerull.  
Gluggar og hurðir eru úr oregon pine. Gler er tvöfalt einangrunargler.  
Innveggir eru úr 75 mm grind, klæddir með 12 mm spónaplötum beggja vegna.

**Breytingar og stækkun:**  
**Breytingar** á núverandi húsi eru m.a.: Einangrun útvegga og þaks aukin um 50 mm og útveggir og þak klætt með timburpanil að innanverðu. Nýri hurð verður komið fyrir út frá baðherberginu. Útveggir verða klæddir með loftaðri timburklæðningu utan á núverandi krossviðarklæðningu að utanverðu.

**Stækkun:** Fyrirhugað stækkun verður reist ofan á núverandi vernd og á fyrirgjandi steyptar stoðir við suðurgætt hússins. Langbitar verða 100 x 250 mm. Gólfbitar verða 50 x 150 mm, c/c 600 mm klæddir með 22 mm gólfplötum að ofanverðu og krossvið að neðanverðu, gólf verður einangrað með 120 mm steinull.  
Útveggir verða úr 50 x 150 mm burðargrind, c/c 600mm. Klæddir að innan með 12 mm timburpanil, og að utanverðu með krossvið og loftaðri timburklæðningu. Veggir verða einangraðir með 150 mm steinull.  
Þak verður úr 50 x 200 mm þaksperrum, c/c 600 mm. Klætt að innan með timburpanil og borðaklæðningu og þakpappa og bástúli að utanverðu. Þak verður einangrað með 180 mm steinull.  
Gluggar og hurðir verða úr timbrí. Gler verður tvöfalt einangrunargler.  
Innveggir verða úr 50 x 150 mm trégrind, klæddir beggja vegna með innveggjaklæðningu.

**Settaug:**  
Settaug kemur við húsið. Hæð upp í settaug verður a.m.k 50 cm. Á settaug kemur fjarlægjanlegt lok með læsingu.

**Eldvami:**  
Í húsinu eru reykskynjarar (merktir R), handslökkvitæki við inngangshurð og eldvarmteppi í eldhúsi. Björgunarpop (B.O) er úr hverju herbergi um opnanlegt gluggagaf. Veggur að útgeymslu er EI60.

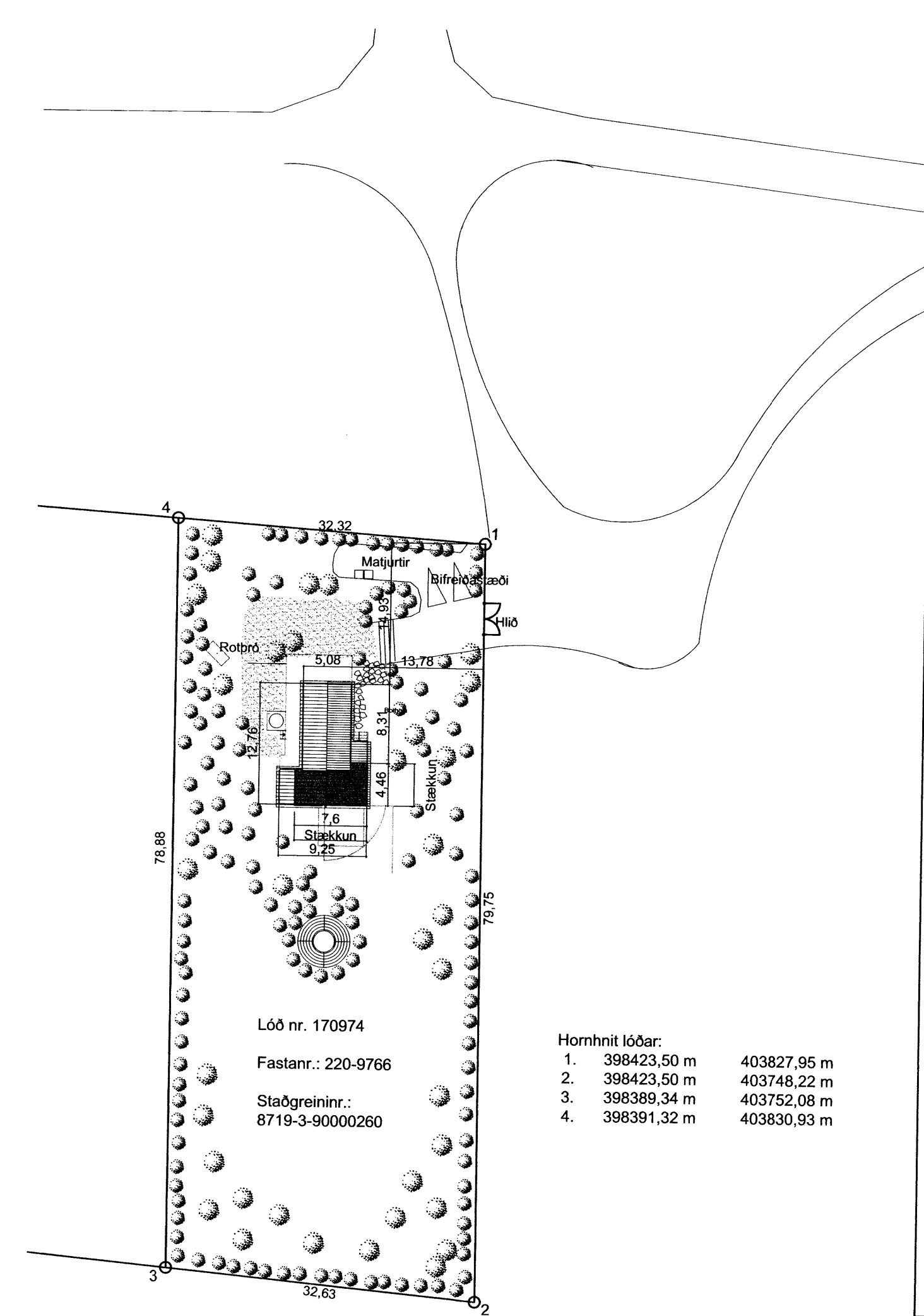

Lóð nr. 170974  
Fastanr.: 220-9766  
Staðgreininr.: 8719-3-90000260

**Hornhit lóðar:**

1.	398423,50 m	403827,95 m
2.	398423,50 m	403748,22 m
3.	398389,34 m	403752,08 m
4.	398391,32 m	403630,93 m

Afstöðumynd 1:500

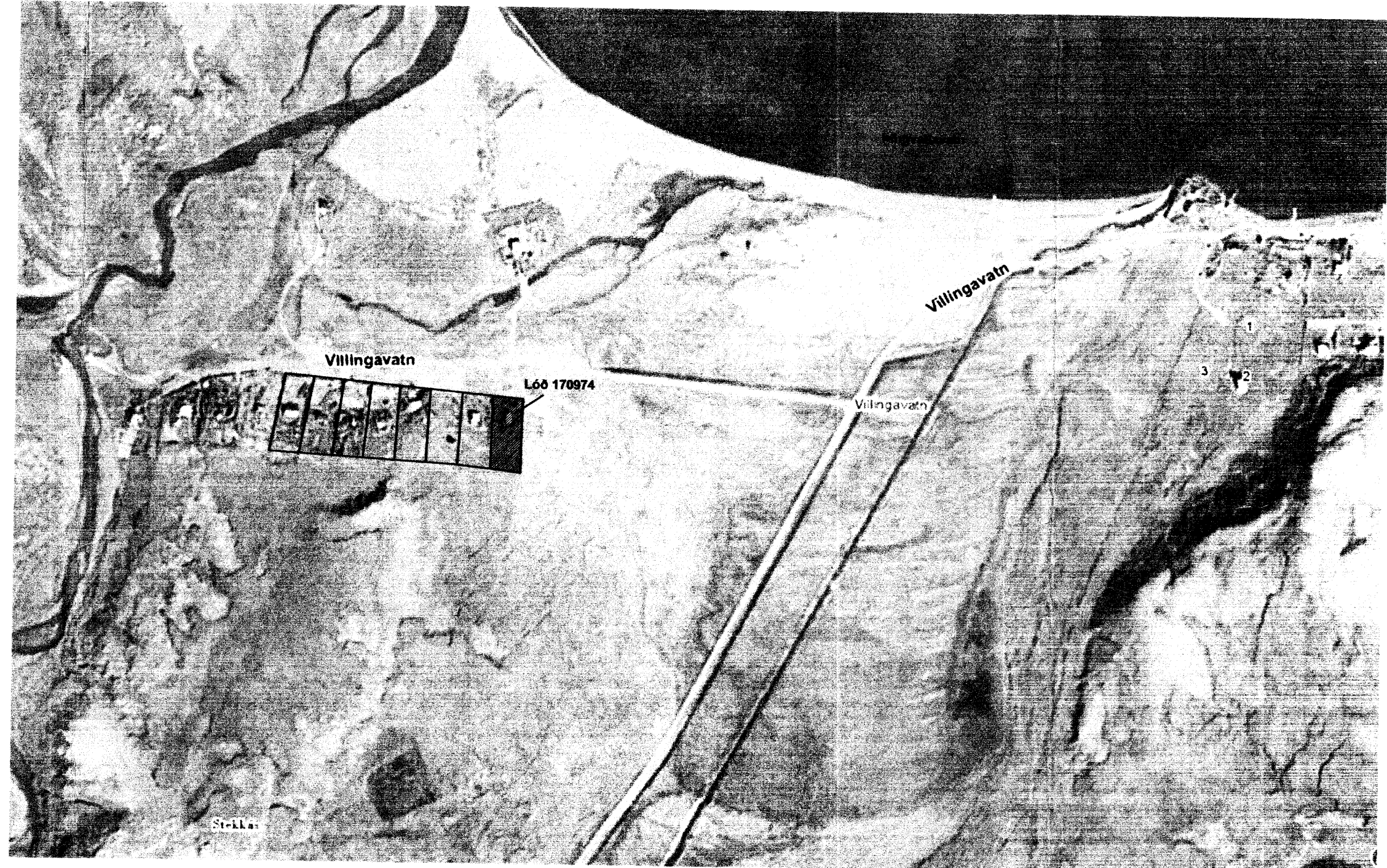
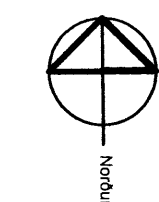

Afstöðumynd 1:5000

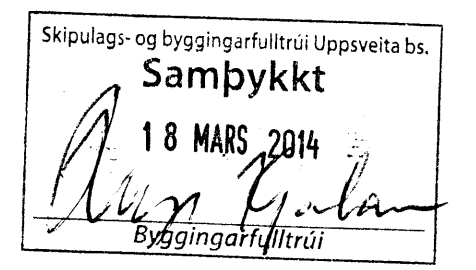

B 10.02.2014 - Reyndartekningar  
A 06.04.2011 - Stærð björgunaropa sett inná - IC  
BREYTINGAR

VERKHEITI  
**Villingavatn 170974**  
Sumarhús - stækkun

VERK  
Grunnmynd og afstöðumyndir

VERKNOMER  
751-39

DAGS:  
01.03.2011  
TEIKNAD  
IC

TEIKNINGANOMER  
1.01 B

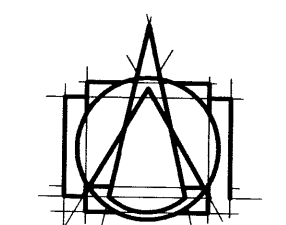

**T.ark**  
TEIKNISTOFAN ehf  
ARKITEKTAR - BRAUTARHOLTÍ 6  
105 REYKJAVÍK - ÍSLAND  
Sími: 540 5700 - Fax: 540 5701  
teiknistofan@tark.is - www.tark.is

Öl afnot og aftri teikninga, að hluta eða heild, er það sampykkt höfundar, skv. dekknum höfundarþega.