

*Handwritten notes in a box, possibly a signature or date.*

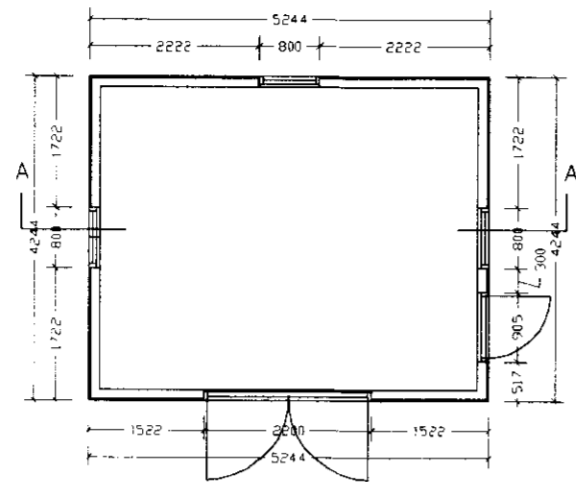

*GAUFNAR MYNUNG*

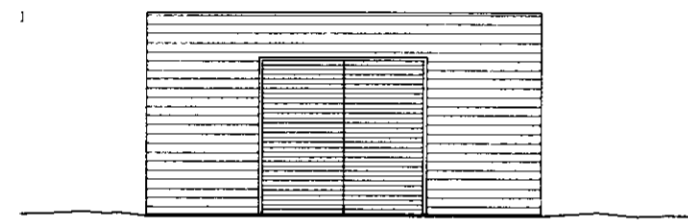

*NORÐUR-HLÍÐ*

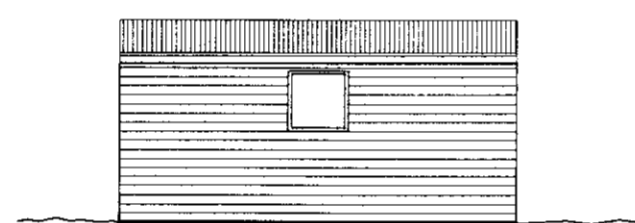

*SUÐUR-HLÍÐ*

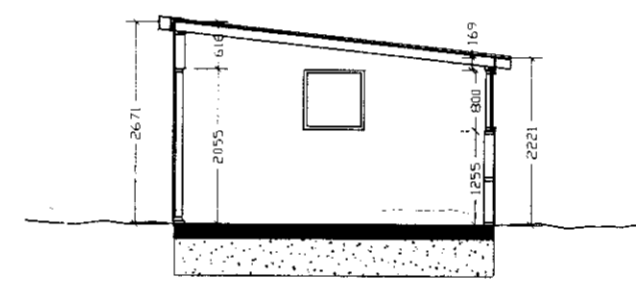

SNÍÐ A-A

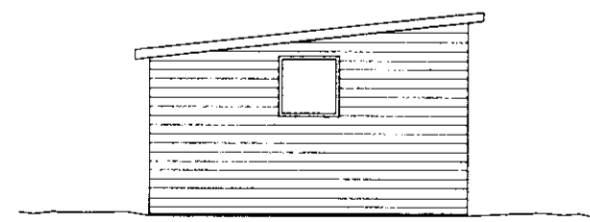

*AÐR-HLÍÐ*



*V. STOR-HLÍÐ*

BYGGINGARLÝSING:

BÁTASKÚRINN ER REISTUR Á STEINSTEYPTRI OG JÁRNBENTRI PLÖTU. VEGGIR ERU UPPBYGGÐIR ÚR 2" x 4" FURUGRIND. GRINDIN ER KLÆDD MEÐ ÞAKPAPPA AÐ UTAN, OG ÞAR NÆST MEÐ 1cm LISTUM. SKARSÚÐ KLÆÐNINGU. ÞAK-SPETTUR 2" x 5" BORDAKLÆTT, ÞAK-PAPPI OG BÁRUJÁRN. GLUGGAR OG HURÐIR ÚR TIMBRI.

DABBEYTT: LYSING:  
 \_\_\_\_\_  
 \_\_\_\_\_  
 \_\_\_\_\_  
 \_\_\_\_\_  
 \_\_\_\_\_

*Handwritten notes:* Þetta er þá vintla, AHA MEÐ AÐ SETA *þvíkvað* A?

**BÁTASKÝLI**  
 Í LANDI VILLINGAVATNS Í  
 GRAFNINGSHREPPI

1.01

MÆLKY: 1:100      DAGS: 22.06.01

ARHITEKTASTOFA  
 FINNS BJÖRGVINSSONAR OG  
 HILMARS ÞÓRS BJÖRNSSONAR  
 BERGSTABASTRÆTI 10  
 101 REYKJAVÍK  
 Sími 891 1400  
 FAX 882 4805  
 arkitek@mhof.is