

Skásagaðir bjálkar í göflum skrúfast saman m. galv. tréskrúfum c/c 60 cm. sjá lið 18 á blaði nr. SN1

SNID "1"

SNID "3"

SNID "C"

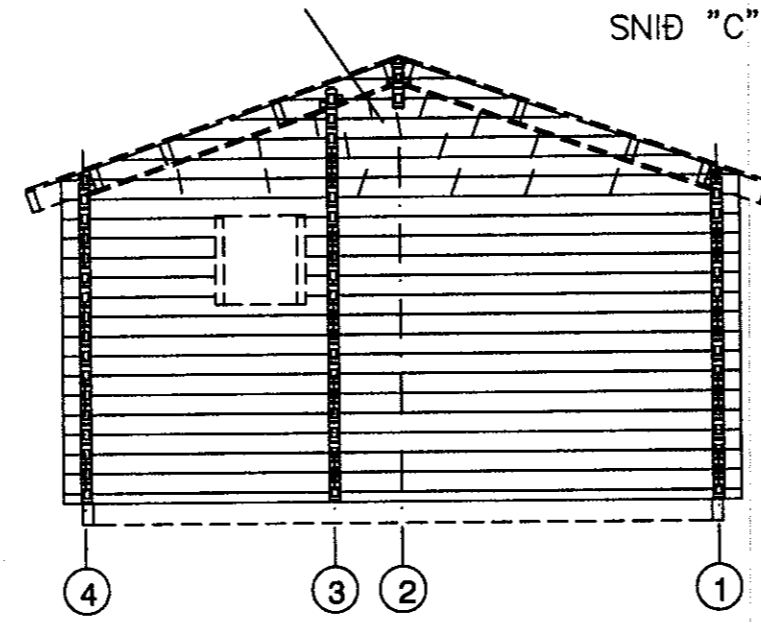
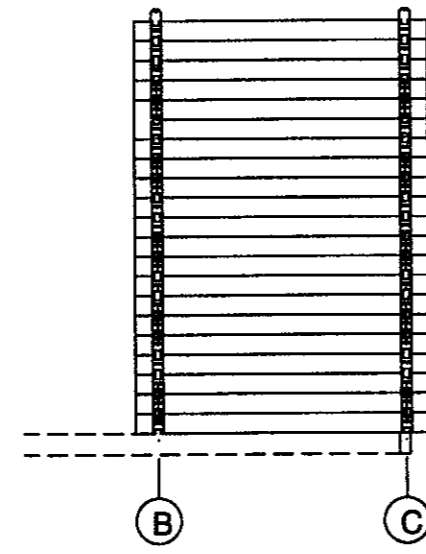
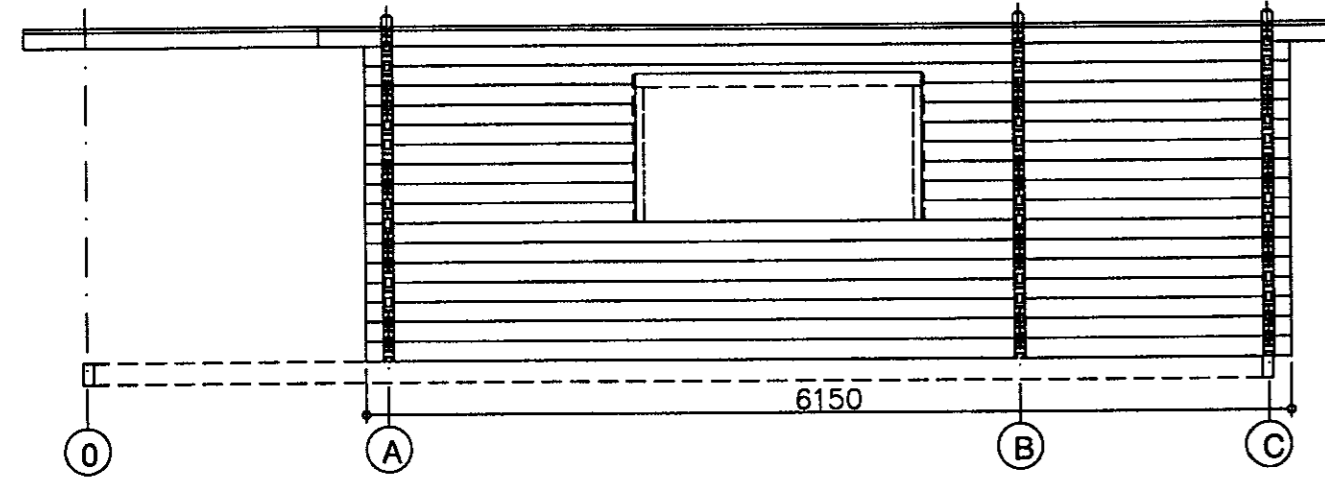

Hliðarmynd gabl festing skásagaðra bjálka

Skásagaðir bjálkar í göflum skrúfast saman m. galv. tréskrúfum c/c 60 cm. sjá lið 18 á blaði nr. SN1

SNID "A"

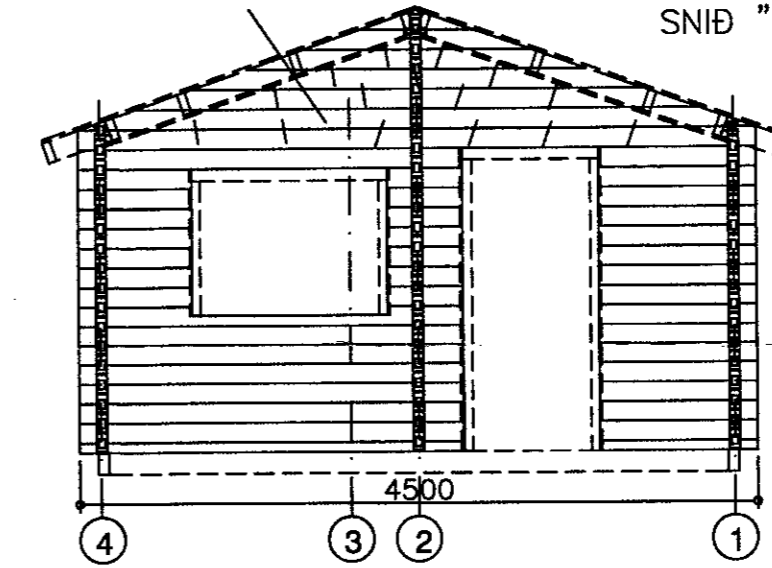

SNID "2"

SNID "4"

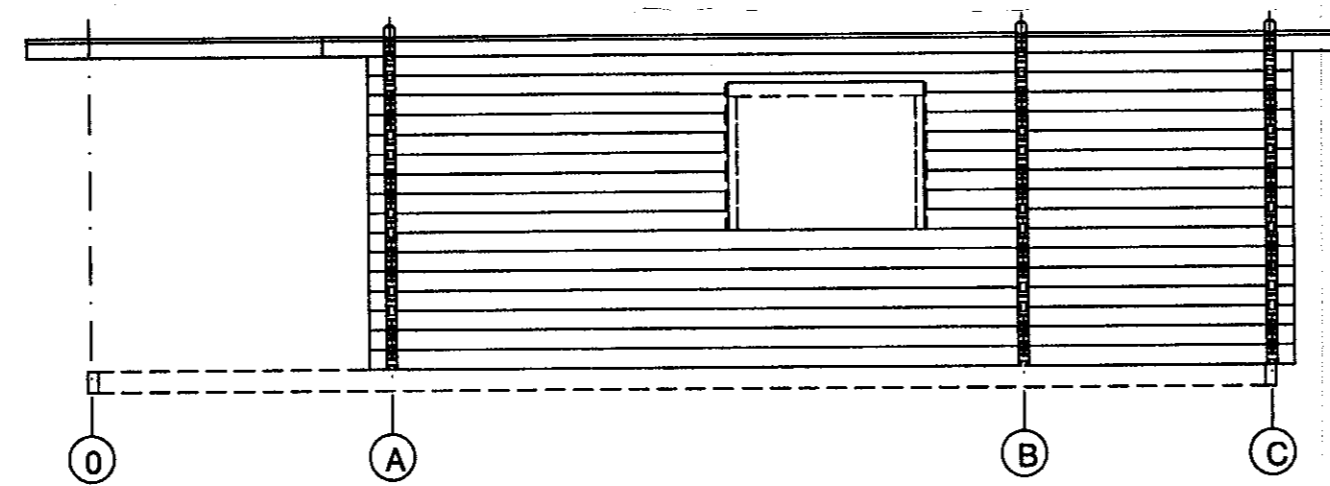
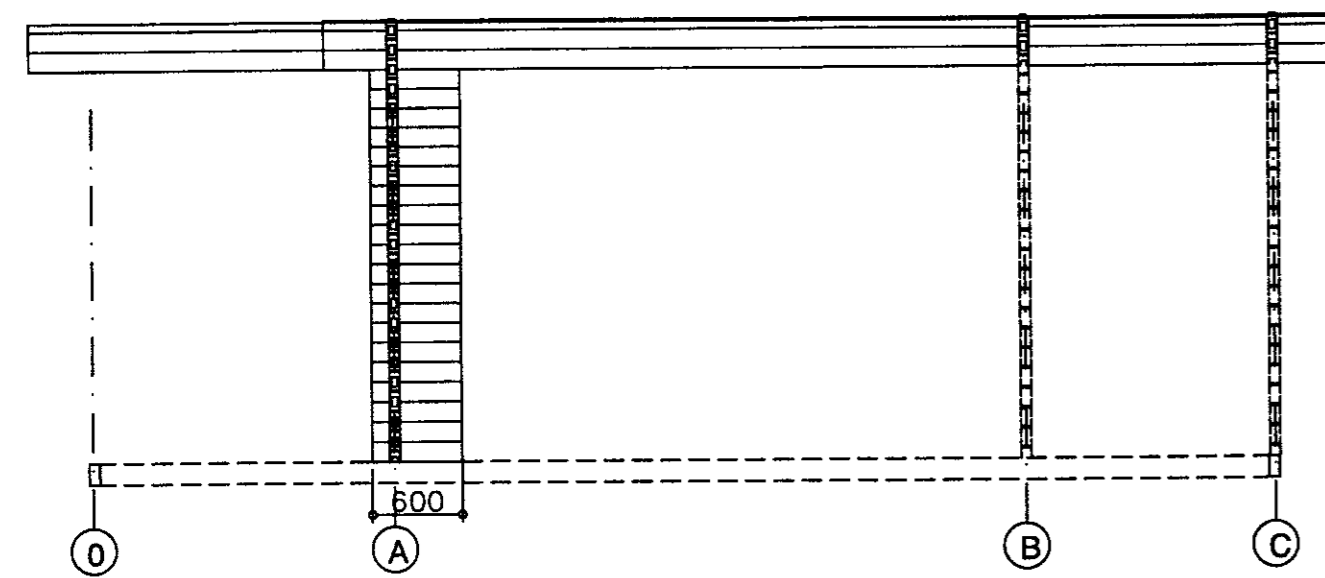

Hliðarmynd innveggjarbiti festing skásagaðra bjálka eins og á göflum

SNID "B"

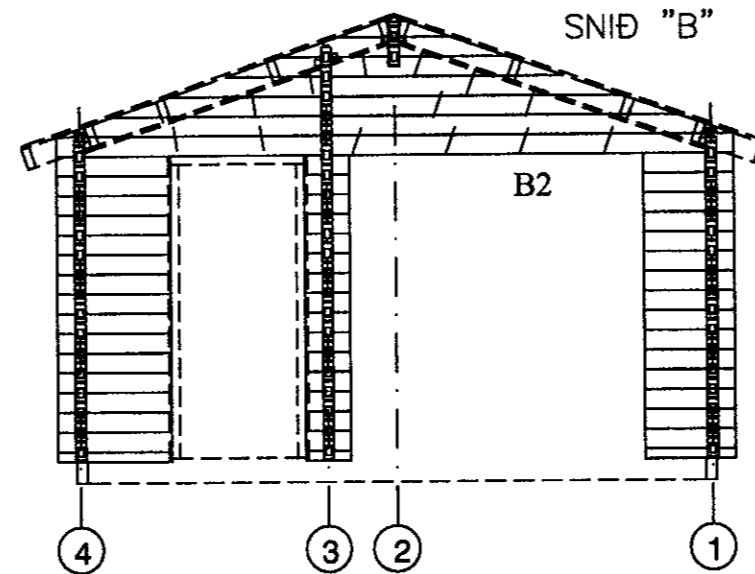

INNVEGGJABITI

SKÝRINGAR:

ÚTVEGIR:

ÚTVEGGIR ERU BYGGDIR UPP ÚR 70X140 NÓTUÐUM BJÁLKUM FÚAVERJA SKAL BJÁLKA KLÆÐNINGU MEÐ C-TOX, SADOVC 35 EÐA ÖÐRU JAFN GÓÐU FÚAVARNAREFNI (EIN YFIRFERÐ) GÓLF SJÁ SÉRTEIKNINGU AF GÓLF. FESTING ÞAKS OG ÚTVEGGJA VIÐ REIMSTYKKI OG FÓTSTYKKI SJÁ SNIDMYNDIR. GLUGGAR SKULU FESTIR Í GRIND MEÐ LÍMKÍTTI AÐ ÖÐRU LEYTI VÍSAST Í SÉRTEIKNINGAR.

Allur saumur og stálfestingar skulu galvaniseraðar.

Sjá nánar sérteikningar á blaði SN1

GESTAÐUR ÁRHRAUNSVEGI 17 SKEIÐA- OG GNÚPVERJAHREPPI	
Hliðarmyndir gabl og innveggir	
Eigandi: Ólafur Hauksson kt. 240890-4609	
 ABS -teiknistofa-	
Jóhannes Pétursson Byggingateknifræðingur Kt. 010448-3959 S: 567-5107	
Hannað: J.P. Teiknað: J.P. Semþykkt: <i>Johannes P.</i>	Dagssetning: 11.11.09 MKV: 1:50 Nr. teikningar: HL-01