



**SAMÞYKKT**  
 16 SEPT. 2008  
*Stjórn*  
 Byggingatvörf og uppáv. Jónsýslu og Félags.

- SKÝRINGAR**
-  Siðkvítæki
  -  Reykskjarni
  -  Björgunarop

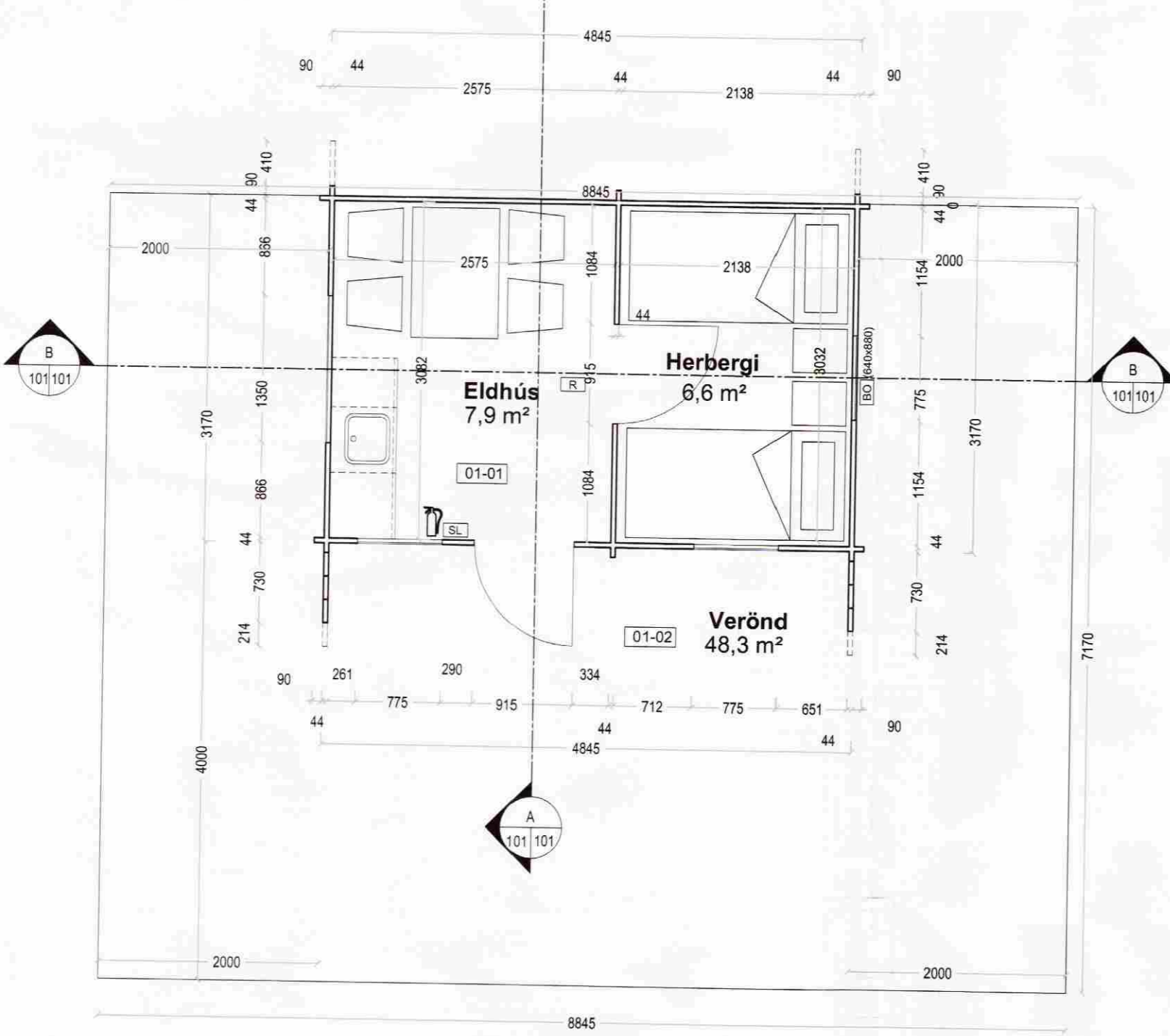

**BYGGINGARLÝSING:**  
 HÓSIÐ ER BYGGT ÚR 45 mm BJÁLKUM. ÖTVEGGIR ERU BJÁLKAR. LOFT ER KLETT MED PANEL. ÞAK ER TRÉASAR, HEIÐKLETT MED BORBÁKLÆDNINGU Á ÁSA. ÞAKIÐ ER KLETT MED ÞAKSTALI Á ÞAKKAPPA. ÞAKRENNUR ERU SJANLEGAR. SÖKKLAR ERU FORSTEYPTAR EINIÐGAR. GÓLF ER TIMBURGÓLF Á TIMBURGRIND. GLUGGAR ERU TIMBURLUGGAR MED TVÖFÖLDU GLERI. ALLT TREVERK SKAL FÓAVERJAST MED VÍÐURKENNDU EFNI.

FLATARMÁL HÚSS	15,3 m <sup>2</sup>
FLATARMÁL LÓÐAR	8700 m <sup>2</sup>
NÝTINGARHLUTFALL	0,2 %
RÚMMÁL HÚSS	39,9 m <sup>3</sup>



Snið A-A  
1:50

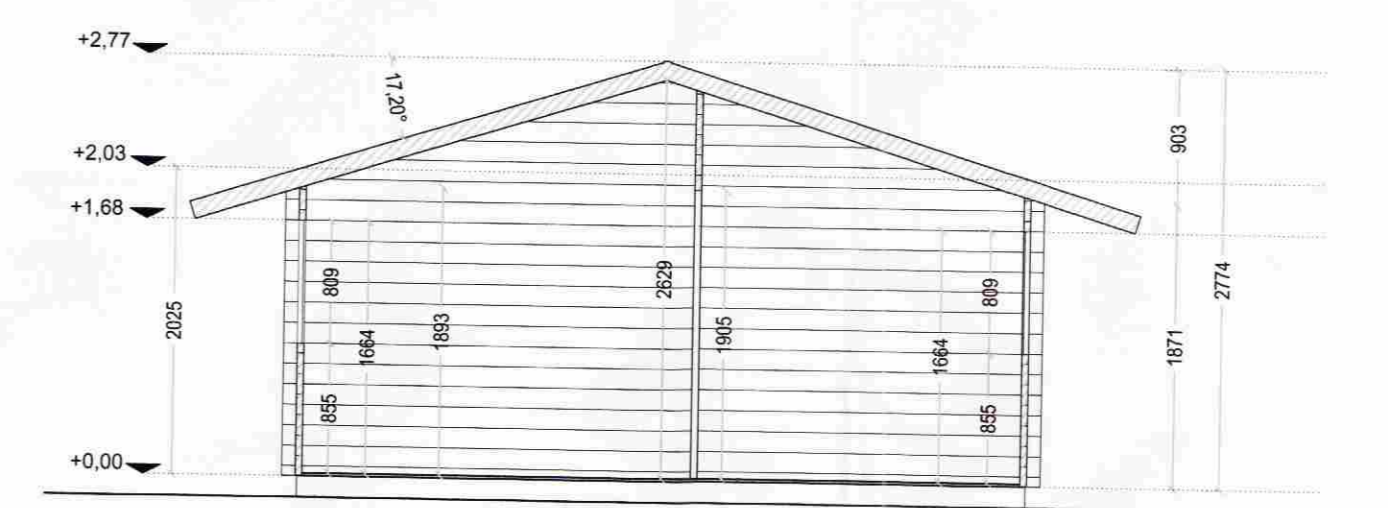

Snið B-B  
1:50

Grunnmynd  
1:50



Vestur  
1:50



Austur  
1:50

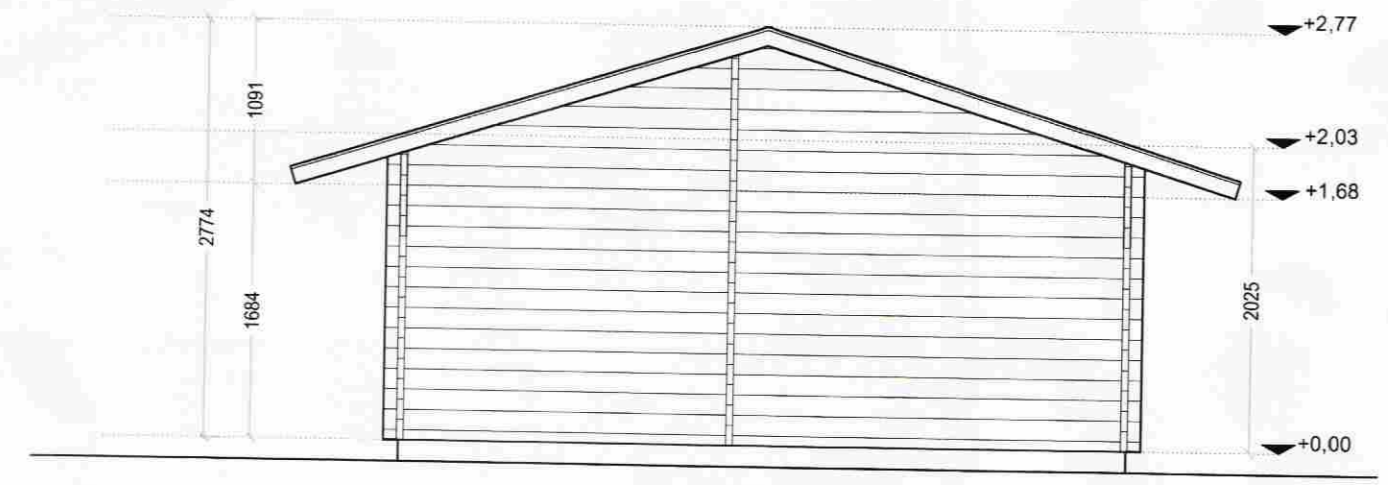

Norður  
1:50



Suður  
1:50

ÚTGÁFUERILL

NR.	DAGS	SKÝRINGAR	HA.	YF.	SB.
A1	07.08.08		XC	SVa	SVa
A2	11.09.08	Stærð BO	XC	SVa	SVa

DAGS. UNDIRSKRIFTAR: NAFN OG KT. SAMRÆMINGARHÖNNUÐAR:  
 UNDIRSKRIFT SAMRÆMINGARHÖNNUÐAR:



BREKKUSTÍGUR 39, 260 REYKJANESBJÆ, Sími: 422 3636, VEFANG: www.mannvit.is NETFANG: mannvit@munnvit.is

**ÁSHILDARVEGUR 18**  
**SKEIÐA OG GNÚPVERJAREPPI**

HEITI TEIKNINGAR:  
**GRUNNMYND**  
**ÚTLIT OG SNIÐ**

TEIKNAD:	XC	BLAD NR.	N. BL. NR.	TÖLVUSKRÁ:	VNR:
HANNAD:	XC	YFIRSPÁÐ:	MKV:	1:50	3.141.255
DAGS. UNDIRSKRIFTAR:	11/9/08	NAFN OG KT. HÖNNUÐAR:	MANNVIT	430572-0169	NR. TEIKNINGAR:
UNDIRSKRIFT HÖNNUÐAR:	<i>Jóan Vald</i>	ÚTGÁFA:	A2		