

Grunnmynd eldri- og nýbyggingar mkv. 1:100

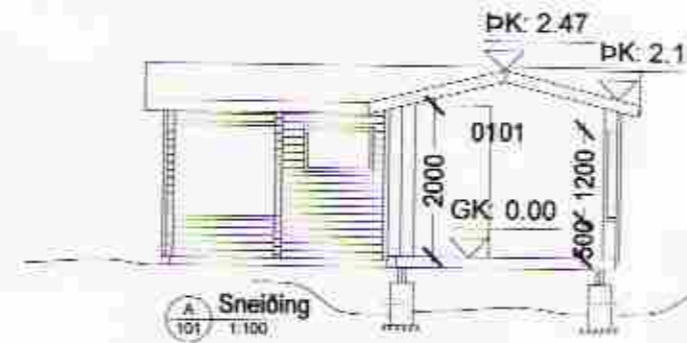

Sneiðing



Útlit suður mkv. 1:100

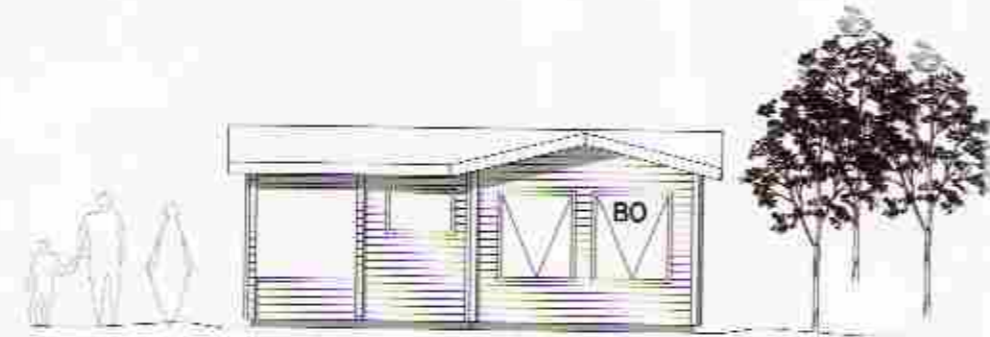

Útlit austur mkv. 1:100

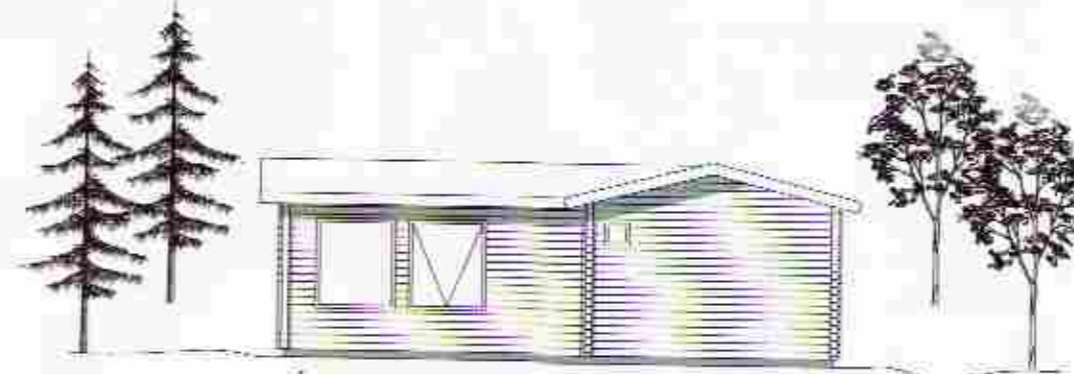

Útlit norður mkv. 1:100

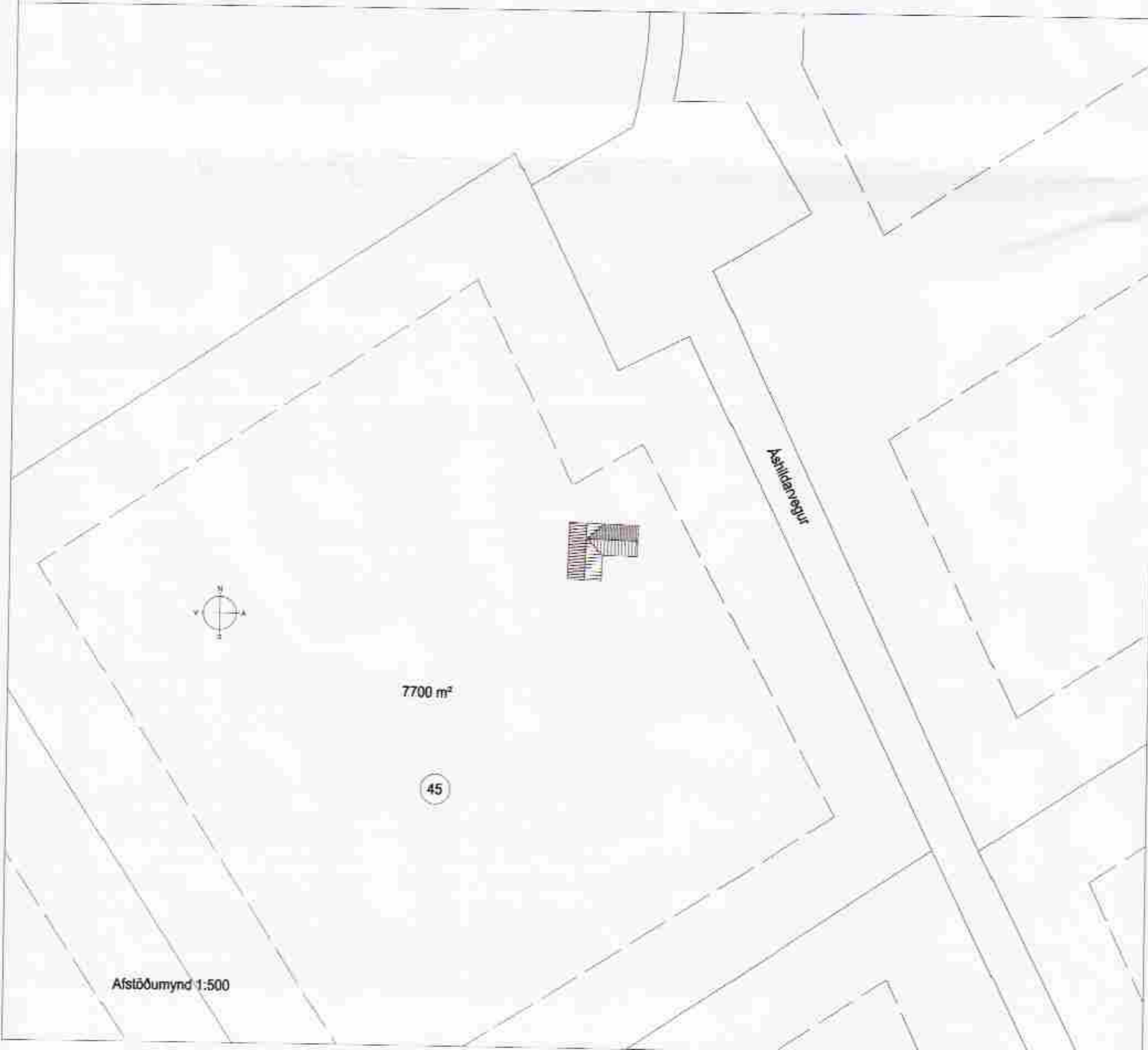

Afstöðumynd 1:500



ALMENNAR SKÝRINGAR:

Efni og gerð:
Undirstöður viðbyggingar eru steyptar súlur á burðarhæfum botni. Þak er timburþak, klætt með borðum og þar á kemur báruð málmklæðning. Veggir eru gerðir úr timbri klæddir að utan með lágréttni vatnklæðningu. Lagnir eru lagðar í vegg og gólf.

Við val og staðsetningu á handsökkvitækjum má leita ráðgjafar hjá slökkviliðsstjóra og hafa þar hliðsjón af leiðbeiningum og reglum Brunamálastofnunar ríkisins og Vinnuettirlit ríkisins. Handsökkvitæki skulu vera í samræmi við ÍST-EN3.

Allar úthurðir (hurðarflakar) eru 900 mm að breidd, einnig hurð inn úr anddyri, aðrar hurðir eru 800 mm.

ANNAD:

Einastakir byggingahlutar skulu uppfylla eftirfarandi U-gildi:

Byggingarhluti W/m² K

Útveggir	0,40 (150 mm steinull)
Þak	0, (125 mm steinull)
Gólf	0,30 (180 mm steinull)
Gluggar (k-gler)	2,00 (Tvöfalt k-gler)
Hurðir	3,00 (35 mm gagnheill víður)

Öll mál eru í mm, nema annað sé tekið fram.

- > Útgangur
- > Rýmingarleið
- [R] Reykskynjari
- [LR] Loftraesting
- [HSL] Handsökkvitæki
- [GN] Niðurfall
- [GSN] Gegnumstreymisniðurfall
- BO Björgunarpíp, stærð gefin á teikningu
- 0.00 GK Gólfkóti
- Inntök Inntök fyrir hita-, vats- og rafmagnsveitu

Br. nr.	Dags.	Af.	Breyting
(A)	04. 2011	JHG	Skáli viðbygging
(B)			
(C)			
(D)			
(E)			

Áshildarvegur 45
Skeiða og Gnúvhr. Teikn nr: 100

Aðalteikn. viðbygg. gestahús
Grunnmynd, útlit, skýringar Frumstærð: A2

Dags: 2007-09 1:100 Hann: GPS
Samþ: *[Signature]* 020162-3098 V.nr: 11-003 Teikn: JHG

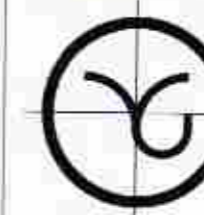

VGS
VERKFRÆÐISTOFA
GUÐJÓNS P. SIGFÚSSONAR EHF.
ÁUSTURVEGI 42, 2. HAÐ,
800 SELFOSS
S: 482 2805 F: 482 3818