

H. H. Hinnarson

Lausleg byggingarlýsing:

- Þak:** Bérufjárn BG 24
- Þakpappi (Þundunarpappi)
- Langbönd
- Einangrun a.m.k. 125 mm glerull B
- Rekasperre (álpappír eða plastúður)
- Stálsperur, ryð- og eldverðar
- Innsta klæðning (rekapolnar spónaplötur a.m.k. 9 mm)

- Veggir:** Málmlæðning
- Listar
- Vindpappi
- Einangrun a.m.k. 50 mm
- Grind
- Steinsteypa a.m.k. 160 mm, sandsementkústuð að innan.

Kjallari: 200 - 230 steinsteypa, sandsementkústuð utan og innan.

Gluggar: Tvöfalt einangrunargler

stökkun stærðir: fjós 106,9^m, 288,6^m, kjallari 107^m og u.þ.b. 276^m

fyrirtuguð þurrheyslaða

Hugmynd að rými fyrir mjaltabés o.fl.

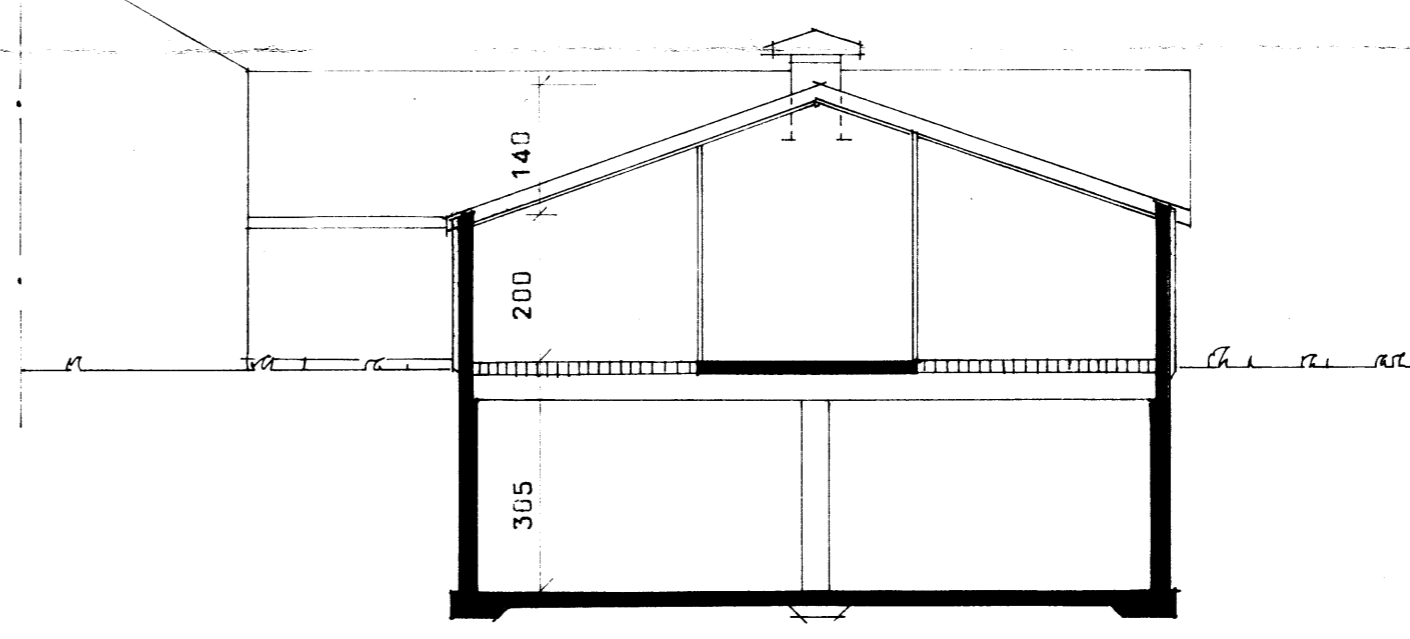
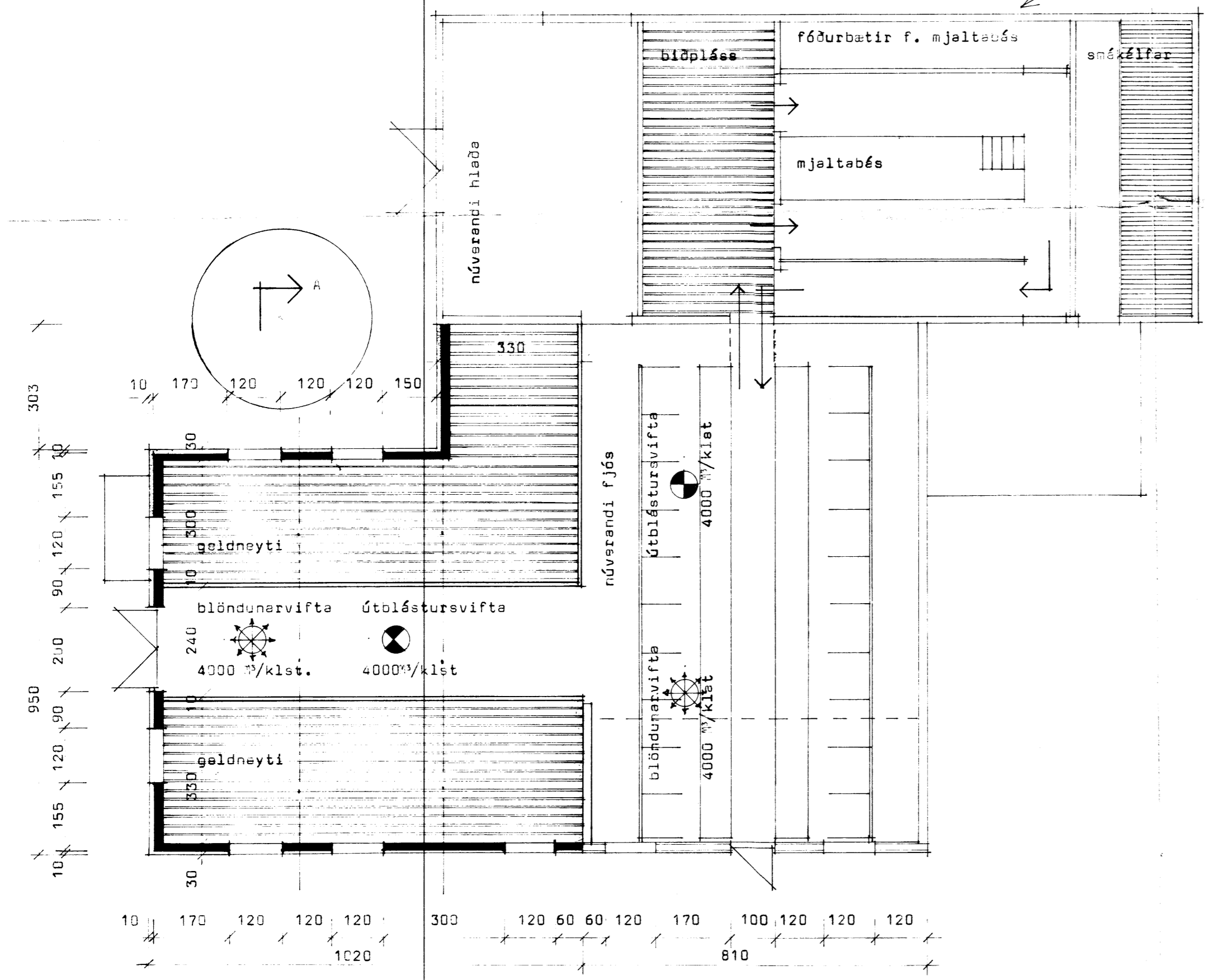

Sníð A-A

ALLAR Breytingar óheimilnar án samþykkis byggingastofnunar

BL BYGGINGASTOFNUN LANDBÚNAÐARINS
 LAUGAVEGI 120, REYKJAVÍK, SÍMI 25444
 ÞÓRRNSKOT, Skeiðehr., íp.,
 Geldnýtisfjós, hauglús, steinsteypt,
 Grunnmynd og sníð.

TEIKN NR. 10-5609
 BLAD NR. A 1
 MÆLIKVARDI 1:100
 DAGSETNING 24.11.89
 HANNAÐ Grunn

H. Hinnarson