

SAMPYKKT

17 FEB. 2010
Byggingarmáttillitun
Byggingarmáttillitun, Arnessýsla og Flótt.

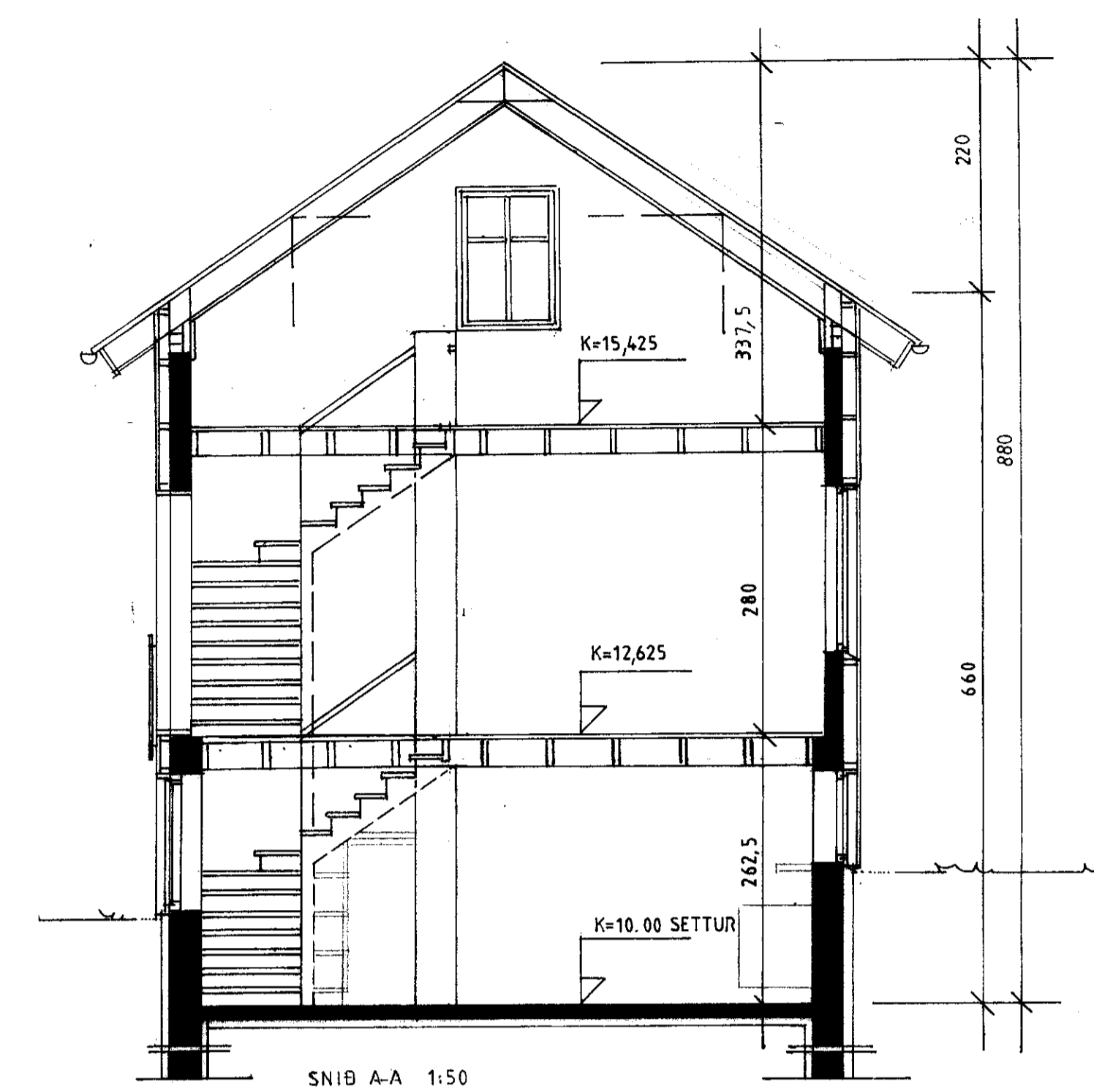
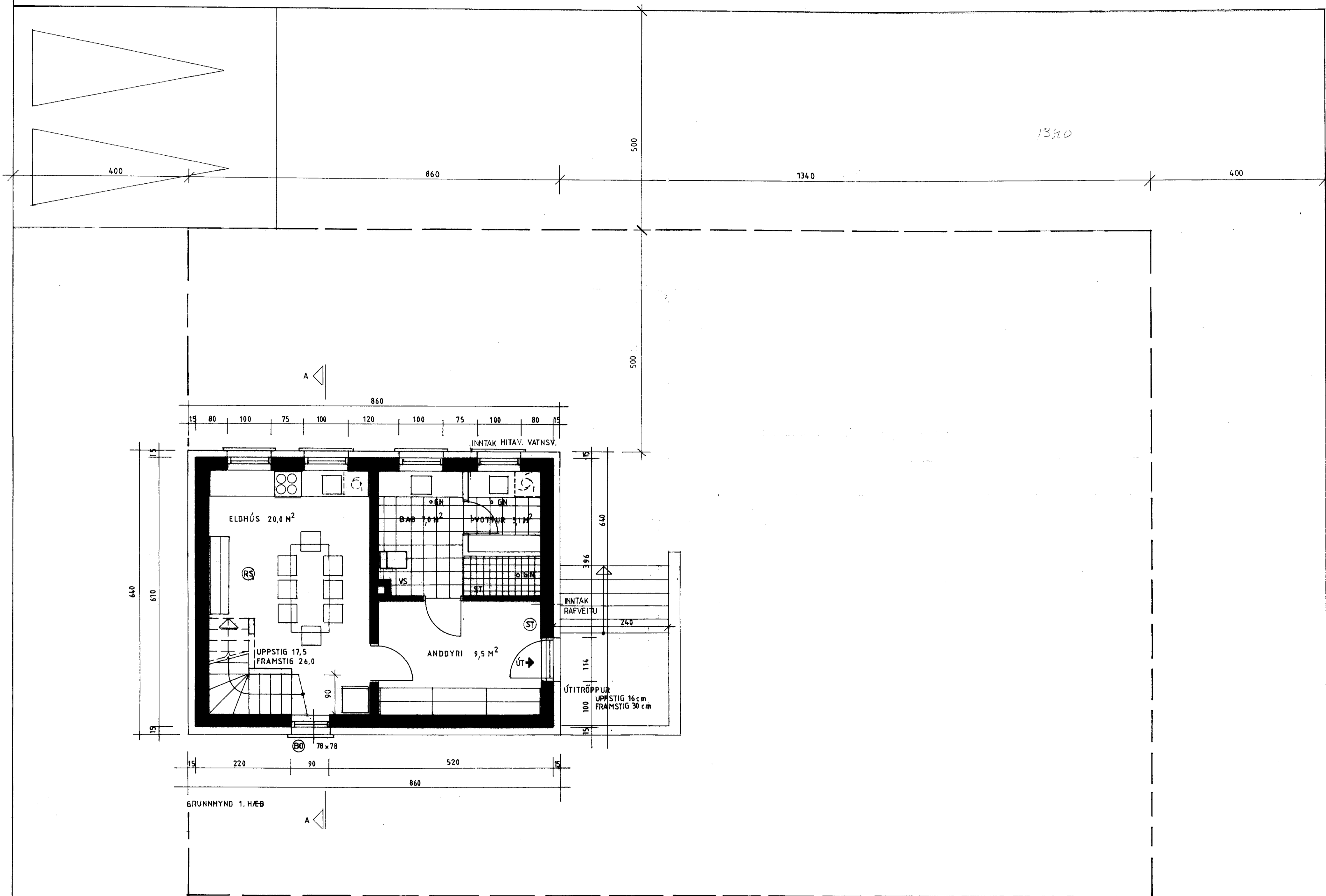

ÍBÚÐARHÚS Á BRJÁNSSTÖÐUM LÓÐ 1, ENDURBÆTUR Á STEINHÚSI.
LANDNÚMÉR 200523

HÚSID VERÐUR EINANGRÁÐ AD UTAN MED 100MM STEINULL, Í 100MM TIMBURGRIND VINDPAPPI OG LOFTUNARLISTAR OG YSTA KLÆÐNING 21MM TIMBURKLÆÐNING. GÓLF KJALLARA STEINSTEYFT, MILLIGÓLF ÚR TIMBRI, GÓLFBITAR ENDURNÝJADIR EFTIR ÞÓRFUM. GÓLFKLÆÐNING 21MM GÓLFBOÐ.
NÝTT ÞAK: SPERRUR 48X223MM, ÞAKKLÆÐNING 25X150MM, ÞAKPAPPI OG BÁRUSTÁL. EINANGRUN ÞAKS ER 200MM STEINULL M/VINDPAPPA, ÞOLPLAST OG LAGNAGRIND 34X45MM OG KLÆÐNING Í FLOKKI 2.
INNVEGGIR ERU STEINSTEYPTIR NEMA BURÐARVEGGUR Í RISI ER TIMBURVEGGUR GRINDAREFNI 48X98MM, EINANGRUN STEINULL OG KLÆÐNING Í FLOKKI 2.
NÝJIR GLUGGAR: GLUGGAR ERU ÚR FURU MED TVÖFÖLDU K-GLERI.

BO=BJÖRGUNAROP, RS=REYKSKYNJARI, GM=GÓLFNIDURFALL.
ROTÞRÓ: STERÐ OG FRÁGANUR SKV. REGLUGERÐ UMhverfisstofnunar.

ÍBÚÐARHÚS (ENDURBÆTUR)
BRJÁNSSTÖÐUM, LÓÐ NR 1,
SKEIÐA- OG GNÚPVERJAHN.

GRUNNMYND KJALLARA
OG SNIB MKV. 1:50

Jóhannes Pétursson 010448-3959 S - 567-5107
Sigurður Sigurðsson 021146-2349 S - 566-6613 695-3002
johp@isholf.is