

Setja skal fæst net 50/12c-1,8  
eða 1"x1"x150136 í öll lofttætiop

Setja skal sjálfvirka lokun á  
hurðir.t.d. gorm eða lóð.

STÆRDIR:  
Geymsla og fléning ..... 42,8 m<sup>2</sup>  
Refaekéli ..... 585,3 m<sup>2</sup>

Samanlagdur birtuflötur í þaki  
og veggjum skal vera a.m.k.  
25 % af gólfpleti

Refaekélur skulu vera með opinn  
kjöli 10-12 sm, eða strompa ca.  
1,0 m á hverjar 20 læður  
Lofttætiop á hliðum skulu  
vera ca. 12-15 % af gólfpleti.

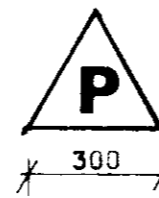

Mála skal á báðum þakfleti  
hvítan jafnarma þríhyrning.  
Innan í þríhyrninginn skal  
mála stórt rautt P

HLUTATEIKN: Þakmynd M 1:250

*Samþ. 10/86*  
*Hanna Reinartsson*

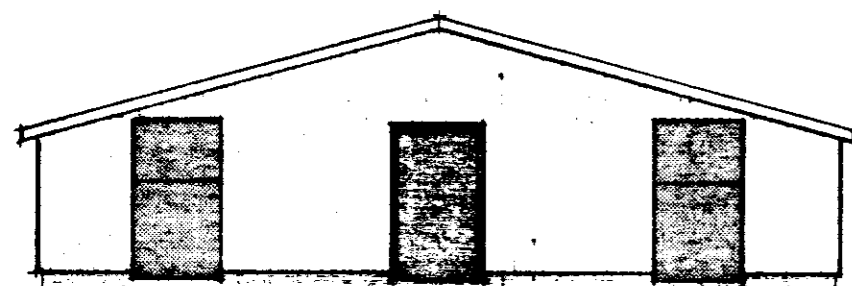

Þakjárn nr. 24  
Báruplaest

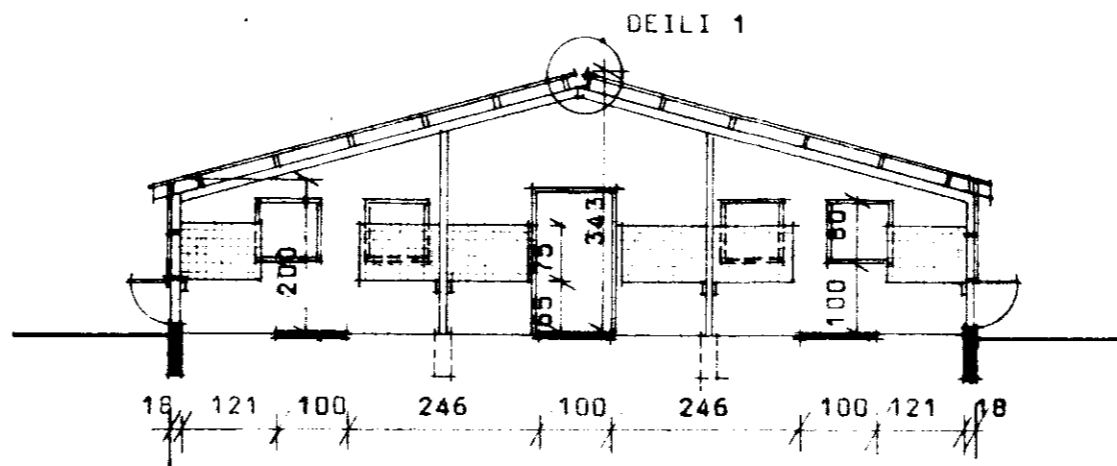
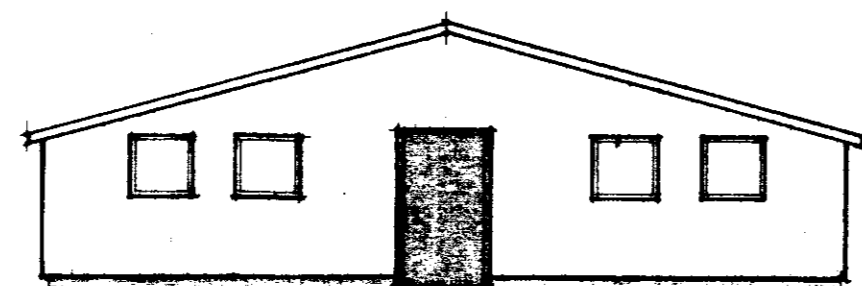

SNID A-A M 1:100

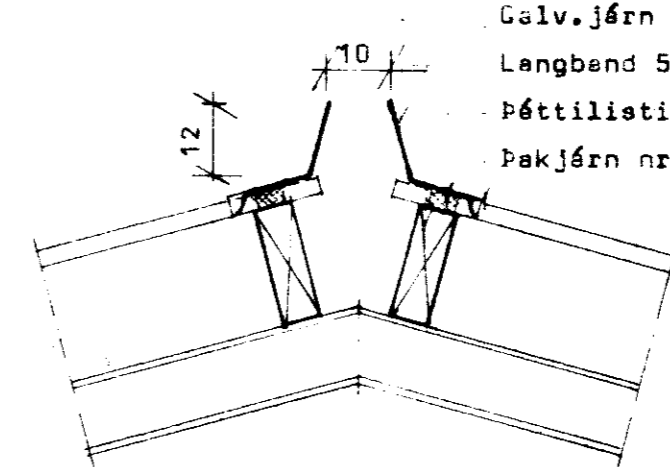

DEILI 1 M 1:10

Galv. járn nr. 22  
Langband 50x150  
Þéttiliati  
Þakjárn nr. 24

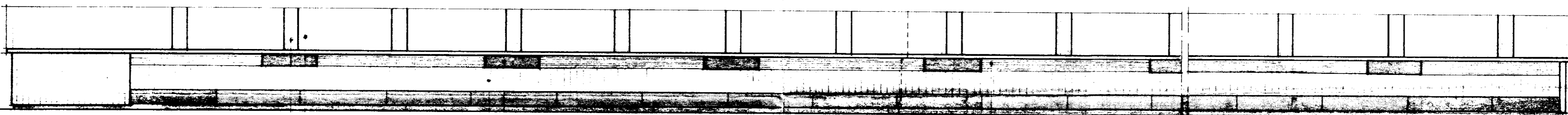

Þakjárn nr. 24  
Báruplaest

Opnanl. flekar 12 mm v.h.kroseviður  
Þakjárn nr. 24

Báruplaest

Opnanlegir flekar 12 mm v.h.kroseviður

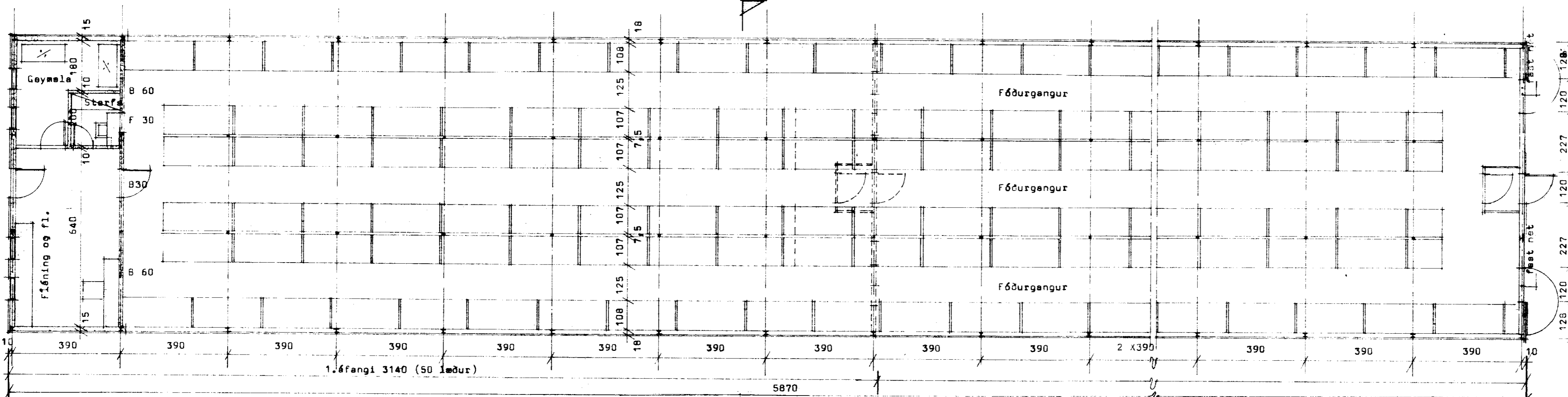

GRUNNMYND M 1:100

ALLAR BREYTINGAR ÓHEIMILAR ÁN  
SAMPYKKIS BYGGINGASTOFNUNAR



BYGGINGASTOFNUN LANDBÚNAÐARINS  
LAUGAVEGI 120. REYKJAVÍK. SIMI 25444  
BÓLSTAÐUR, Gnúpværjehr., Árn.,  
REFAHÖS FYRIR 105 LÆÐUR,  
GRUNNMYND, ÚTLIT OG SNID.

TEIKN. NR. 84-5080

BREYTT FRÁ  
MÆLIKVARÐI 1:100  
DAGSETNING 5.5.86  
TEIKNAD Þórunn

*Hanna Reinartsson*