

Gólfhitun ; 1:50

Hitakerfið heitir Flooréwa
 13mm þykkar mottur eru lagðar á flotað gólf
 ofan í grópir í mottunum eru lagðar $\varnothing 12\text{mm}$ pæx-pípur
 Grópinar eru klæddar á þynnu

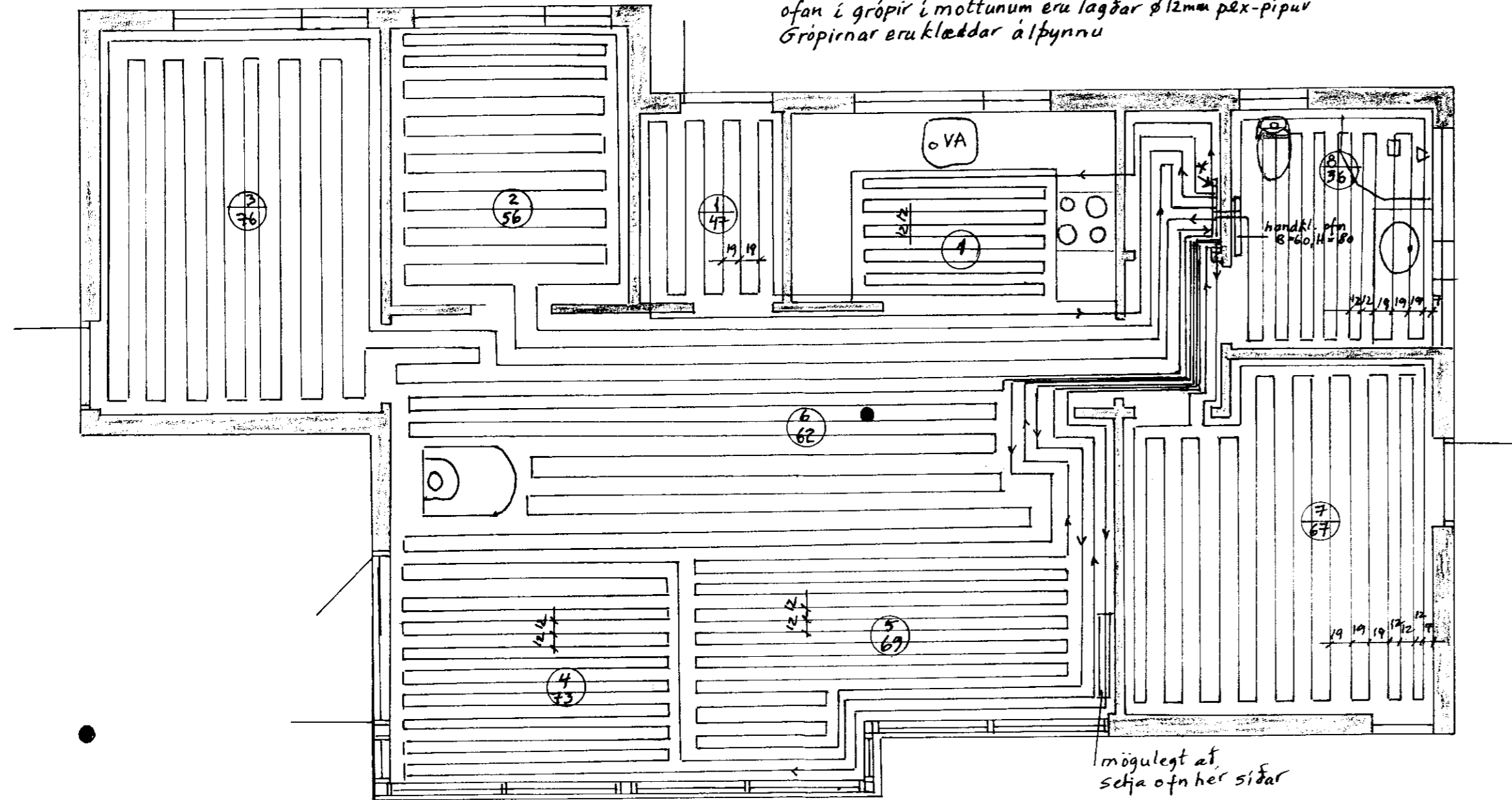

1/47 efri tala merkir nr. slöngu
 neðri tala merkir lengd slöngu í metrum

- * Stjórnlokar á vegg
 Termostöt í herbergjum
 stýra stjórnlokum þráðlaust
 Alls 6 stk termostöt

Skýringar

Hitafall í pípum er ca 8°C
 þ.e. úr 35°C í 28°C ; gefur ca 75W/m^2

'A gólfhitakerfinu skal vera tilhelminga frostlögur og vatni

Varmaskiptir fyrir gólfhita skal vera
 Danfors XB 24-1-26 (18kw)

Deila f. gólfhita Grundfors alfa 25-60-180 ^(lengd 180mm)

Varmaskiptir og deila eru undir bæð. gólfi

27/4 '06 Kristján Haraldsson

Sumarhús í túnjóni Eystra-Geldingaholts
 Eigandi Hrafnhildur Stefánsdóttir Gólfhitun o. fl.

Kristján Þ. Haraldsson, verkfr. s. 5576874
 Kt. 070843-2699

Mkv.
 1:50

Teiknað
 Apríl '06
 K. Haraldsson