

GRUNNMYND mkv. 1:50

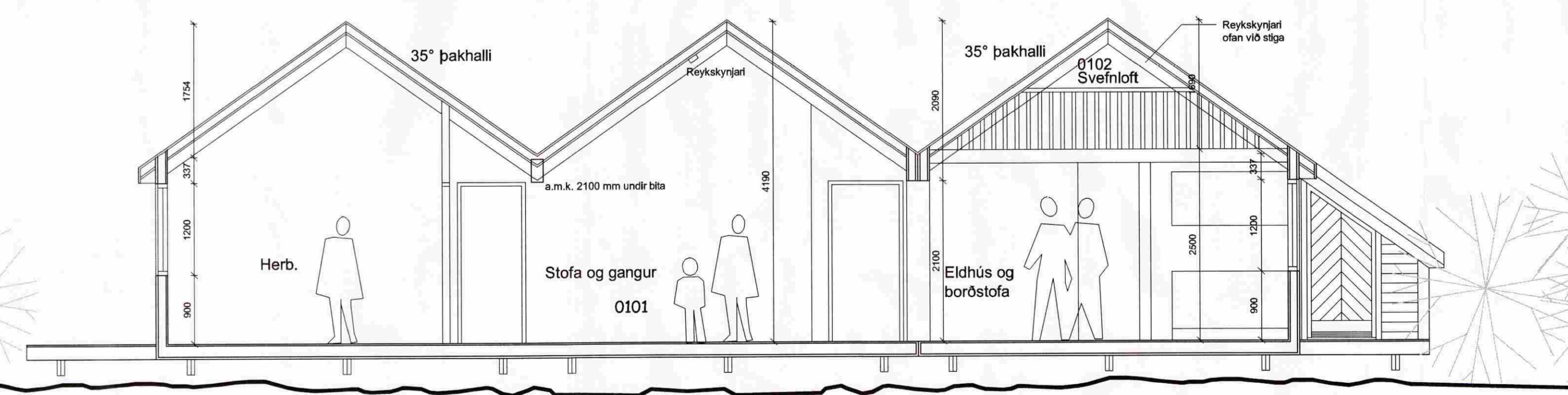

SNEIDING mkv. 1:50

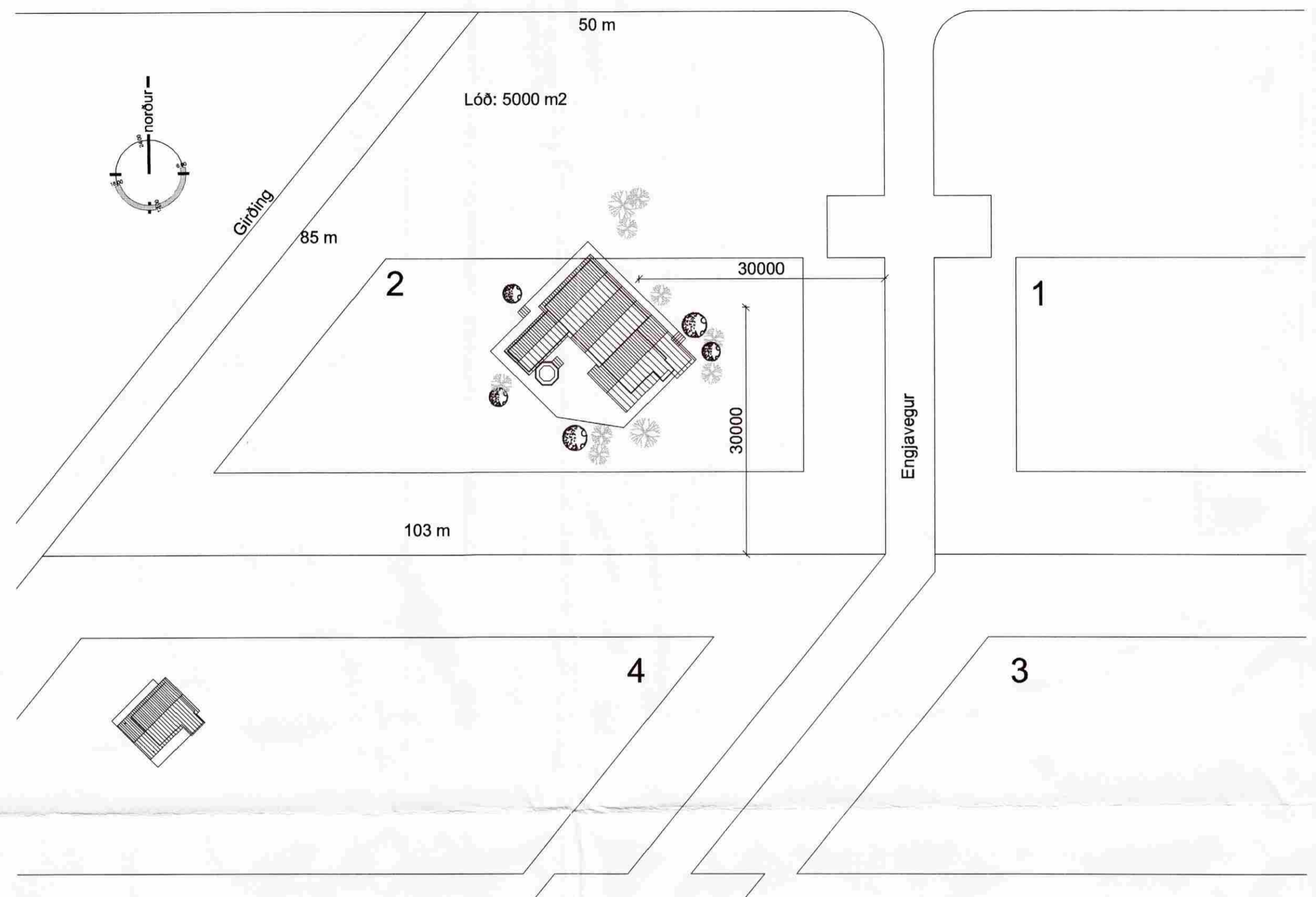

AFSTÖÐUMYND mkv. 1:500

**Sumarhús
 Englavegur 2
 Í landi Álfsstaða, Skeiðum**

Landnr.: 195 368
 Staðgr.: 8720-1-10000020

**Stækkun
 Stutt lýsing:**

Byggt er við núverandi sumarhús á svæði sem er á milli sumarhússins og núverandi gestahúss. Stækkunin er samtals 80 m².

Húsið er timburhús, 50x125 mm grind klædd með krossvið og loftaðri standandi vatnslæðingu. Einangrað með 125 mm steinull ofan á sperrum og klætt að innan með pánli. Rakasperra a.m.k. 500 pam og þakpappi max. 20 pam.

Gler er tvöfalt einangrunargler og þak sperruþak c/c 600 mm, einangrað ofan á sperrum með 125 mm steinull og klætt með búrústáli. Litir eru "náttúrulegir".

Allur frágangur, efnisnotkun og litir taki mið af núverandi sumarhúsi á löðinni.

Stærð sumarhússins, MHL 01 eftir stækkun skv. skráningartöflu:

Sumarhús matshl. 01 :

- Heildarflatarmál : 127,9 m²
- Heildarrúmmál : 396,3 m³
- Birt flatarmál : 113,4 m²
- Skiptarúmmál : 199,375 m³

breytingar

ENGJAVEGUR 2
 Í LANDI ÁLFSSTAÐA, SKEIÐUM
 STÆKKUN
 AFSTÖÐUMYND, GRUNNMYND OG SNEIDING
 22.4.2009 1:50 1:500 @A1 0501
 dags. mál breyting telm. númer

Núv. Einarsson
 Byggingafræðingur og Floahfr.
 KT: 40703-290