

Samp. 20.05.2003

Byggingarlausnir  
6-2003 og 6-2004

Ragnar Audunn Birgisson

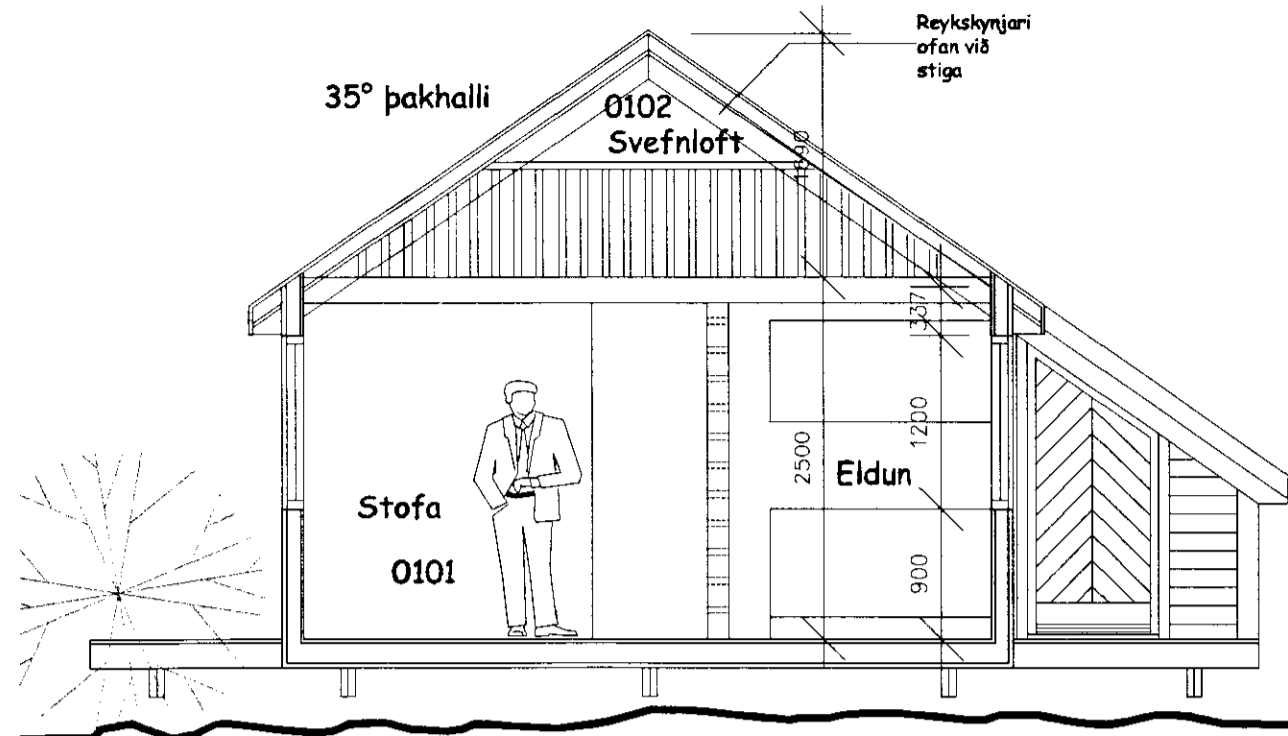

SNEIÐING mkv. 1:50

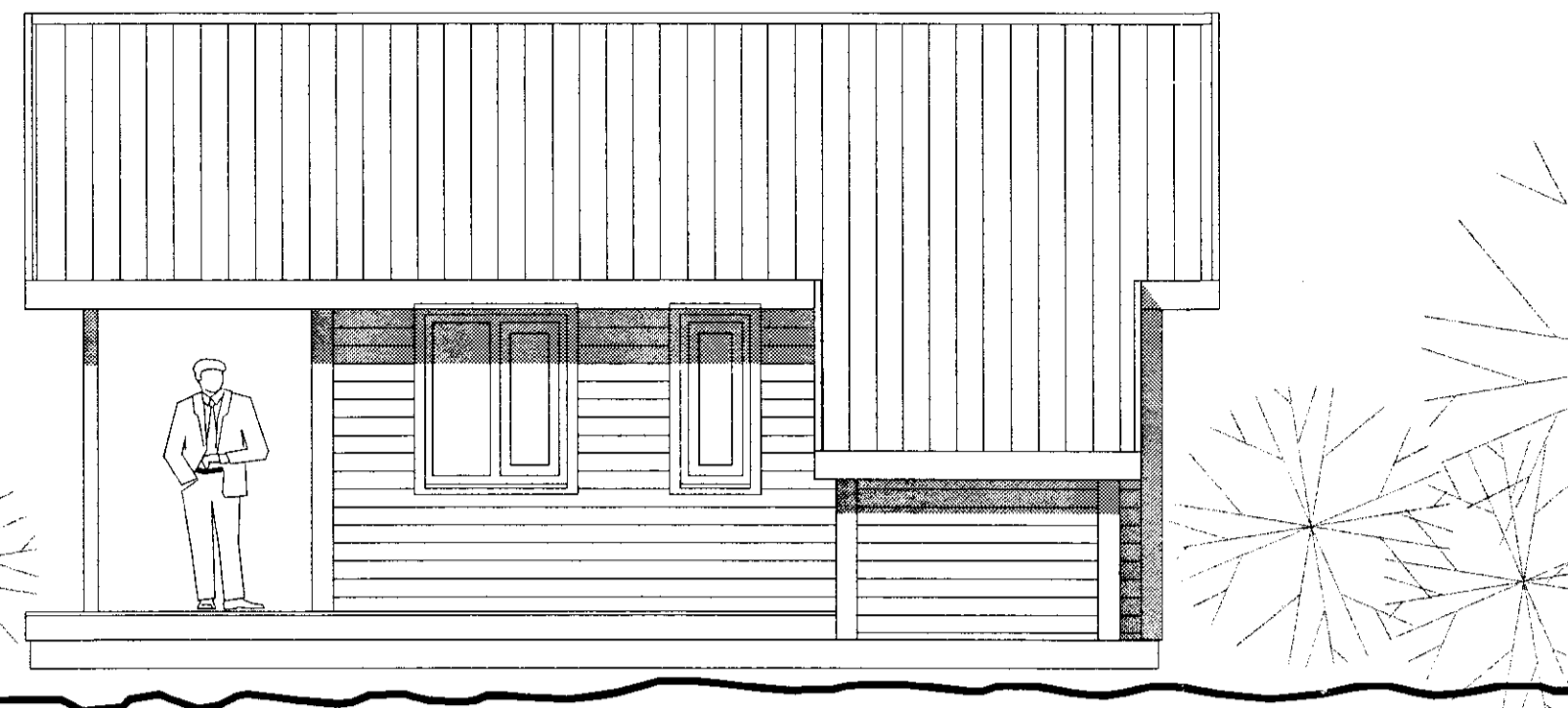

ÚTLIT SUÐ-AUSTUR mkv. 1:50

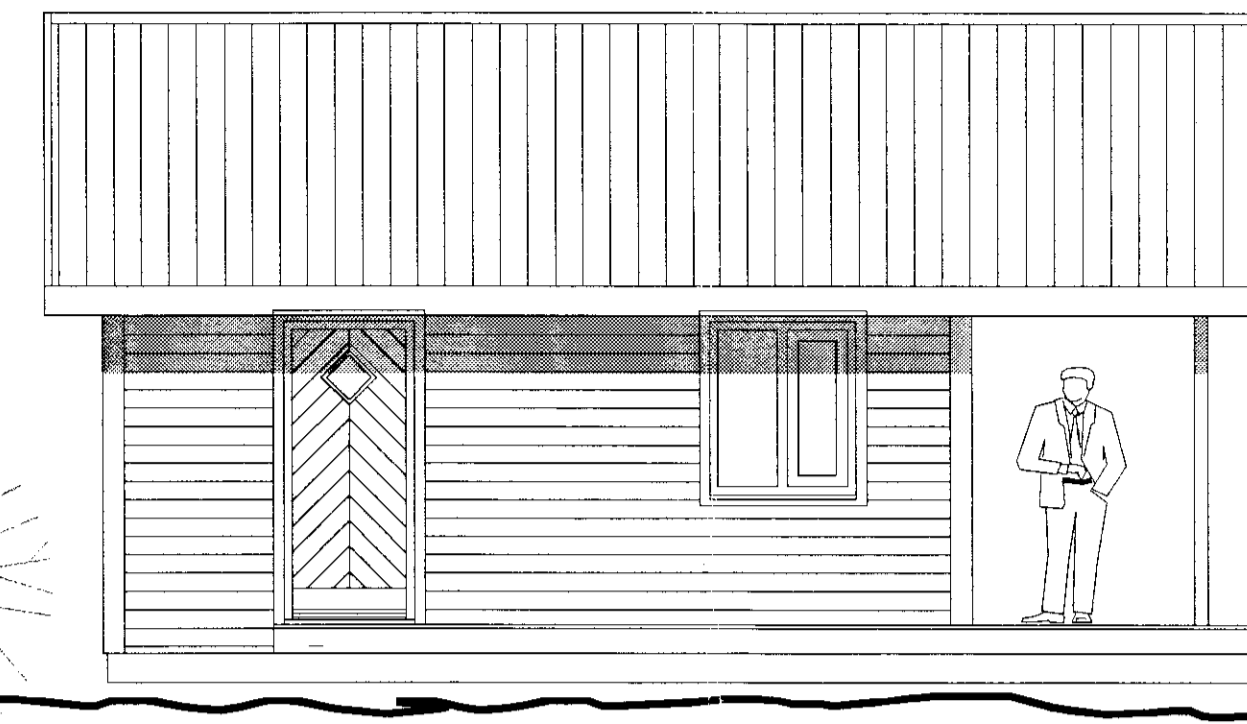

ÚTLIT NORÐ-VESTUR mkv. 1:50

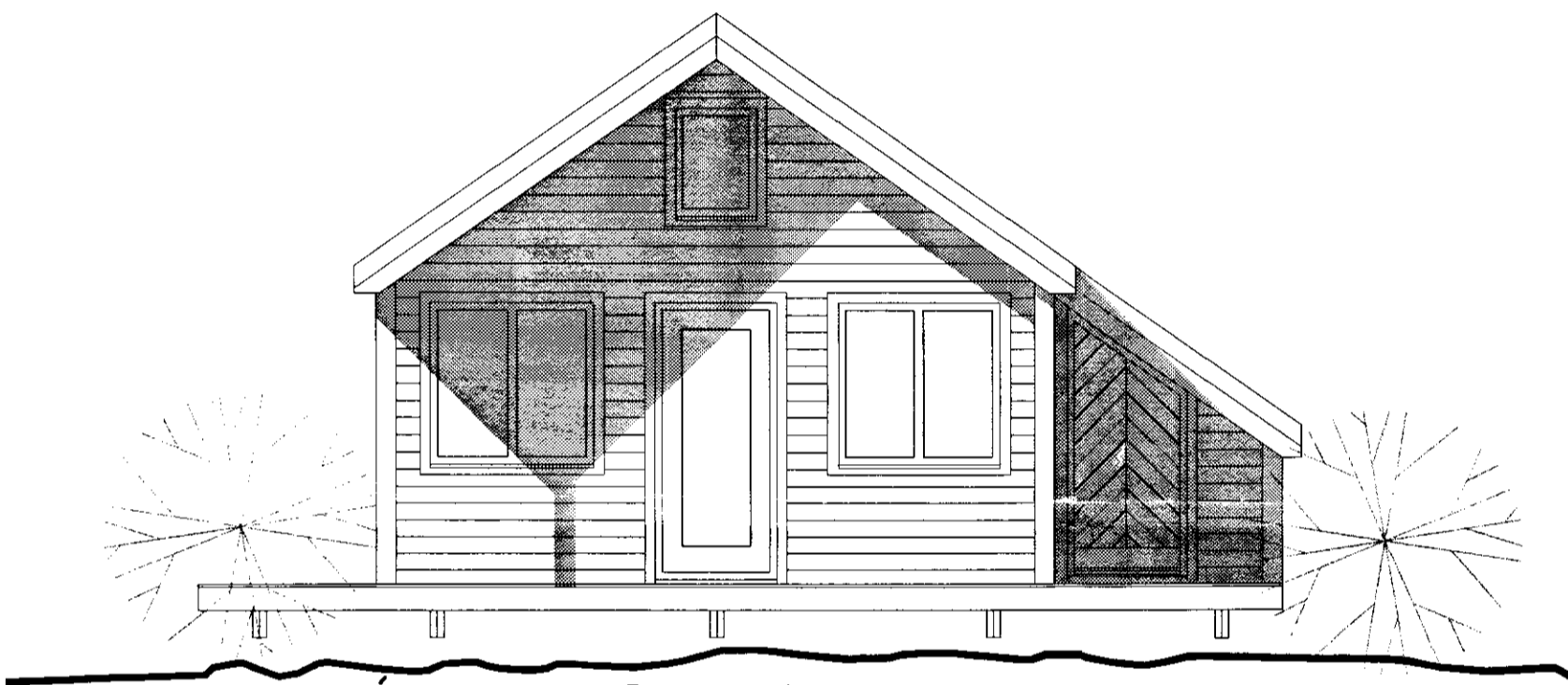

ÚTLIT SUÐ-VESTUR mkv. 1:50

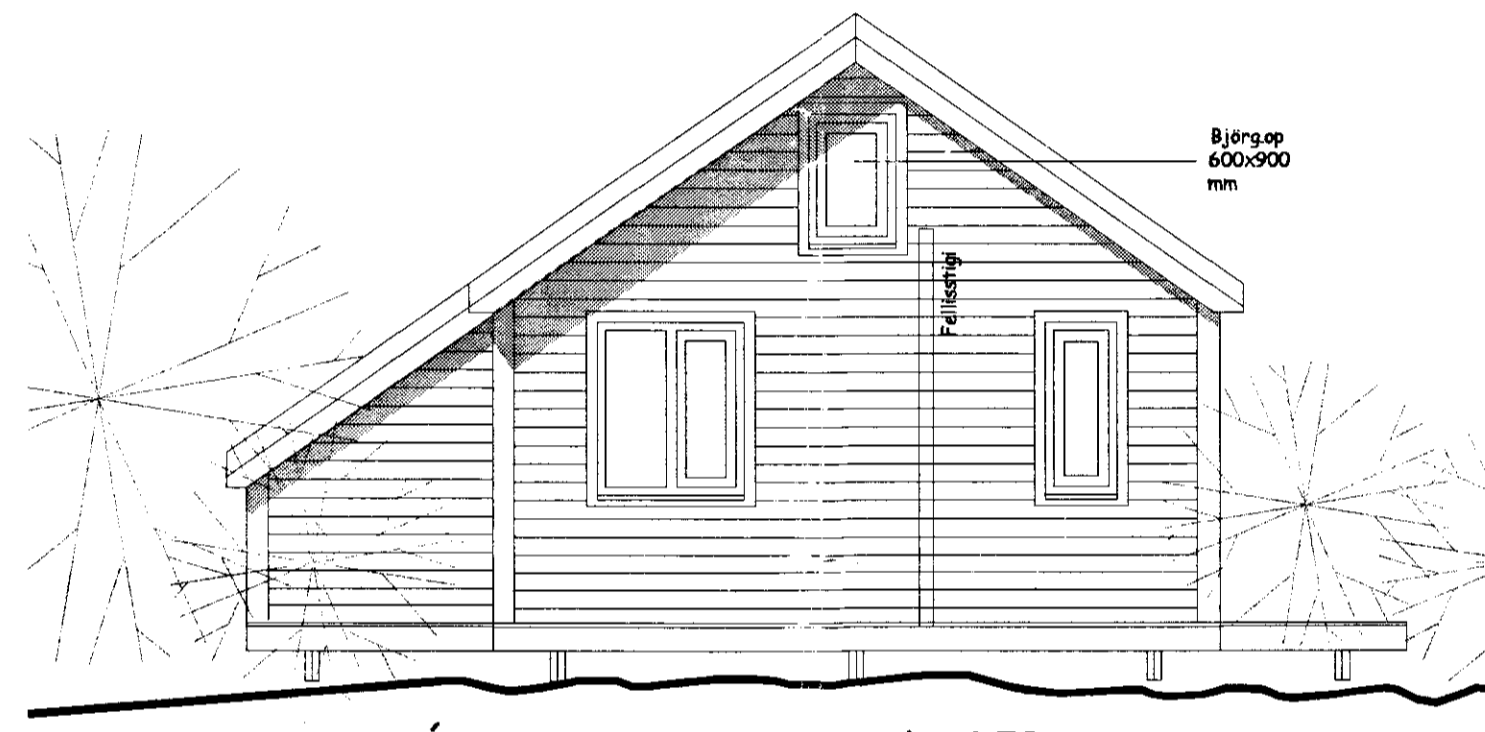

ÚTLIT NORÐ-AUSTUR mkv. 1:50

**Sumarhús  
Engjavegur 4  
Í landi Álfsstaða, Skeiðum**

**Stutt lýsing:**

Húsið er timburhús, 50x125 mm grind klædd með krossvið og loftbrúni kláptri varnarklæðingu. Einangrað með 125 mm steinull og klátri að innan með panel. Rokasperro o.m.k. 500 þann og þakþoppi max. 20 þann. Gólfbitar eru 50x150 mm c/c 600 e 2x50x200 mm drægurum c/c 2.100 hvílandi á niðargröfnum staurum c/c 2.200 mm. Gler er hvítt K-gler og þak spennþak c/c 600 mm, einangrað ofan á spennu með 100 mm steinull og klátri með búrastúli. Litir eru "náttúrulegir".

**Helstu stærðir skv. skráningartöflu:**

Heildarflatarmál : 47,9 m<sup>2</sup>

Heildarúmmál : 110,0 m<sup>3</sup>

Þitt flatarmál : 47,9 m<sup>2</sup>

Skiptarúmmál : 79,443 m<sup>3</sup>

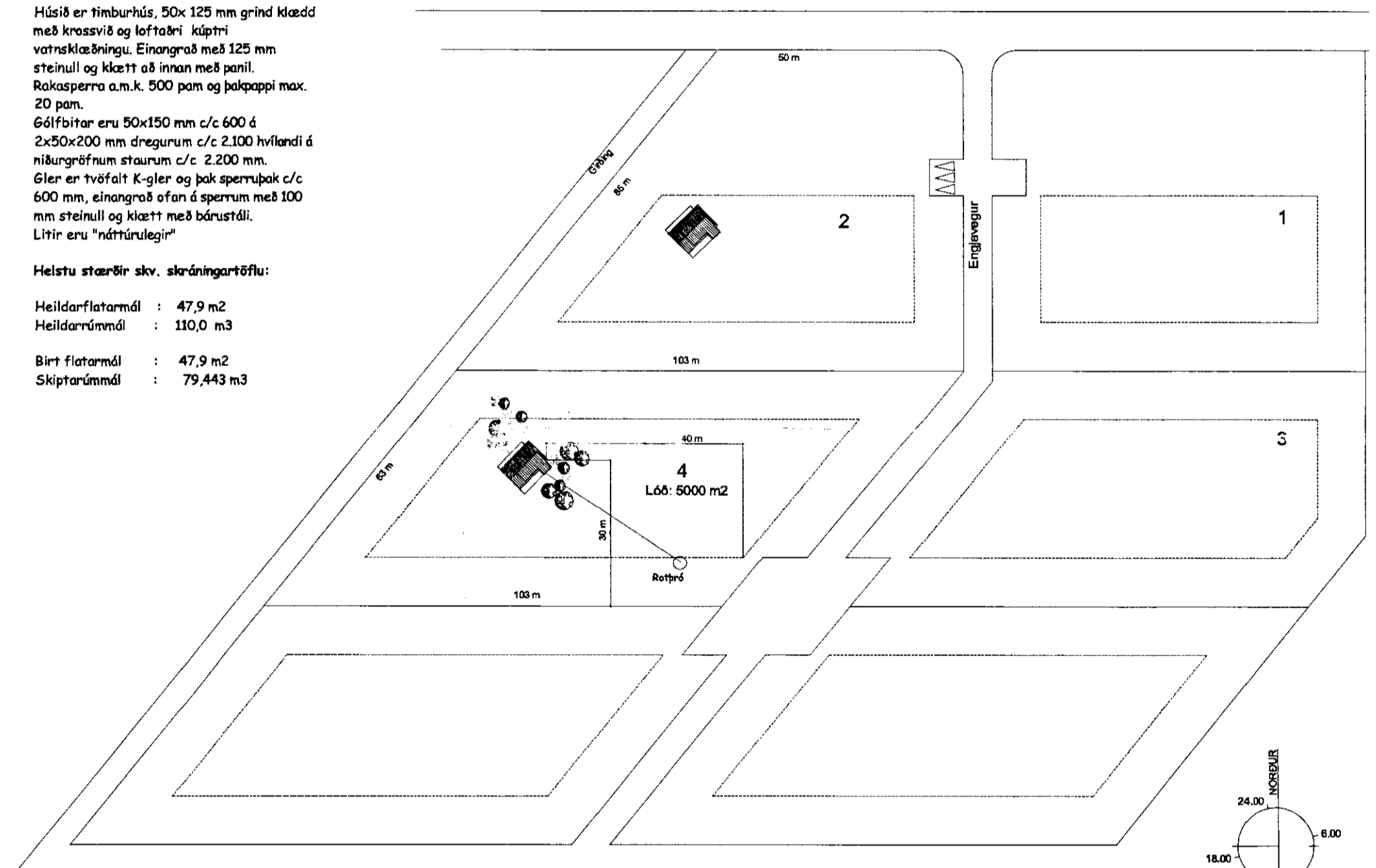

AFSTÖÐUMYND  
mkv. 1:1000

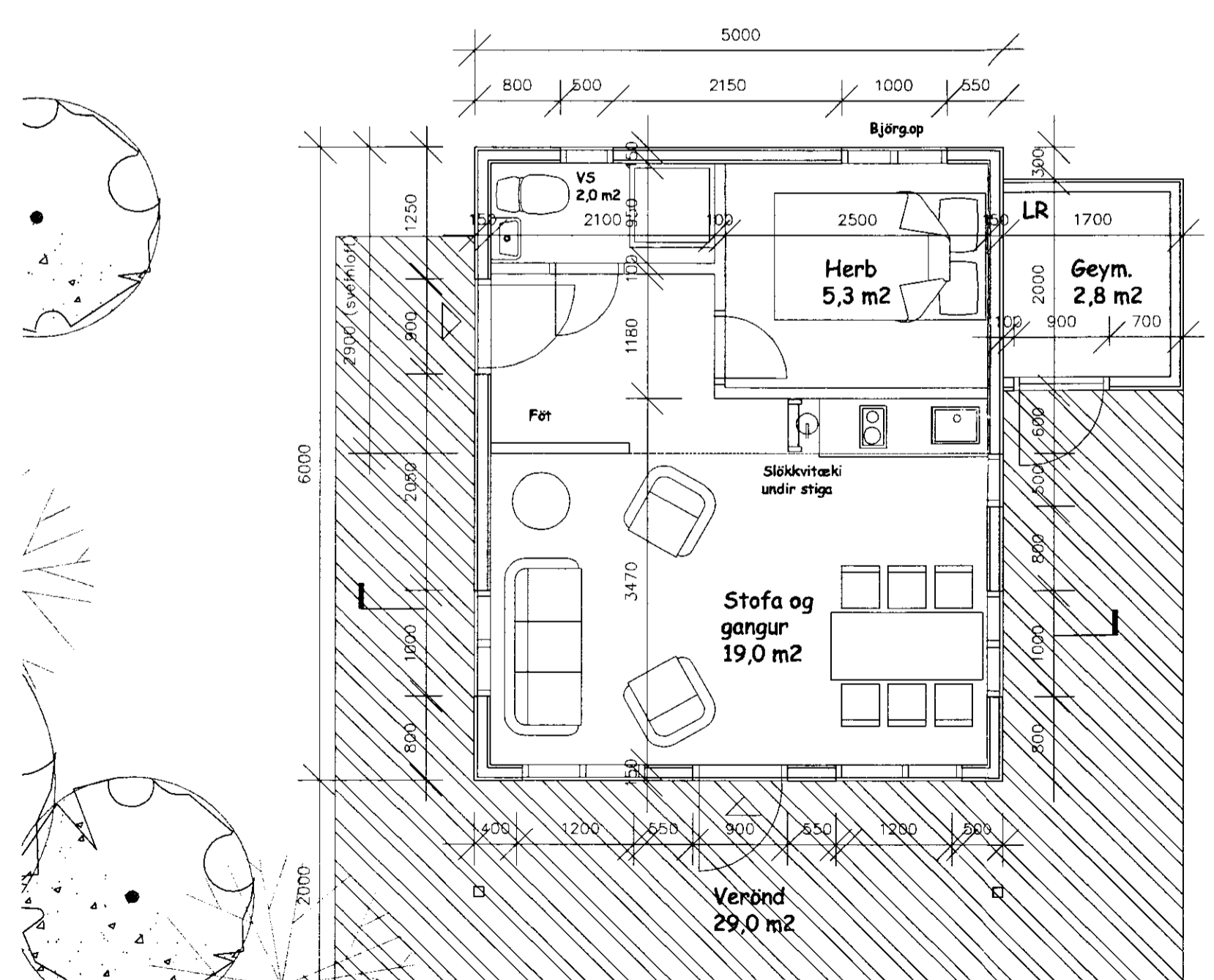
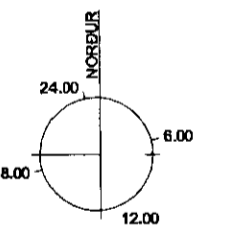

GRUNNMYND mkv. 1:50

Skráningartafala: Sumarhús - Engjavegur 4, í landi Álfsstaða, Skeiðum		Skrásetjari: Ragnar Audunn Birgisson															
Landnúmer: 123 456		Kennitala: 230160-4499															
Matahlutunúmer: 01		Útgáfa: 4.01															
Uppekking og lýsing		Daga: 6.5.2003															
D0	D1	D2	D3	D4	D5	D6	D7	D8	D9	D10a	D10b	D11	D12	D16	Rekstrala skiptarúmmál		
Loft	Rými hæð-rób	Notkun	Höfuð-Rökun	Eigendur	Botnfl. m <sup>2</sup>	MÍRfl. m <sup>2</sup>	Stig. m <sup>2</sup>	Op. m <sup>2</sup>	Brúfl. m <sup>2</sup>	Brúfl. m <sup>2</sup> < 1,8	Saleihæð min.	Saleihæð max.	Brúttó rúmmál m <sup>3</sup>	Næðofl. m <sup>2</sup>	Þitt flatarmál m <sup>2</sup>		
		Matehluti			33,4	14,5	0,0	0,0	47,9	0,0			110,0	42,0	47,9		
		Botn											6,7				
	01	1. hæð			33,4	14,5	0,0	0,0	47,9	0,0			103,3	42,0	47,9		
A	0101	Sumarhús	N	0101	33,4	14,5	0,0	0,0	33,4	0,0	1,25	4,19	91,1	29,1	33,4	2,73	
A	0102	Svefnloft	N	0101		14,5			14,5		0,00	1,69	12,2	12,9	14,5	0,00	
C	0103	Verönd	N	0101		29,0			29,0		0,00	0,00	0,0	29,0		0,00	
<b>Athugasemdir</b>																	
<b>Sameignir sumra</b>																	
<b>Eigendur</b>																	
	Eigendur	Notkun	Þitt flatarmál	Skiptarúmmál	Skiptarúmmál	Skiptarúmmál	Skiptarúmmál	Skiptarúmmál	Skiptarúmmál	Skiptarúmmál	Skiptarúmmál	Skiptarúmmál	Skiptarúmmál	Skiptarúmmál	Skiptarúmmál	Skiptarúmmál	Skiptarúmmál
	0101	Sumarhús	47,9	79,443	79,443	79,443	79,443	79,443	79,443	79,443	79,443	79,443	79,443	79,443	79,443	79,443	79,443
	Allt		47,9	79,443	79,443	79,443	79,443	79,443	79,443	79,443	79,443	79,443	79,443	79,443	79,443	79,443	79,443

RAGNAR AUDUNN BIRGISSON  
ARKITEKT FAÍ.  
REYDARKVÍSL 19 110 REYKJAVÍK s. 587 9107 / 695 2107  
Kl. 230160-4499

SUMARHÚS - I  
ENGJAVEGUR 4, Í LANDI  
ÁLFSSTAÐA, SKEIÐUM

1:50:1:1000  
6.5.2003  
05-01

Ragnar Audunn Birgisson