

a-a

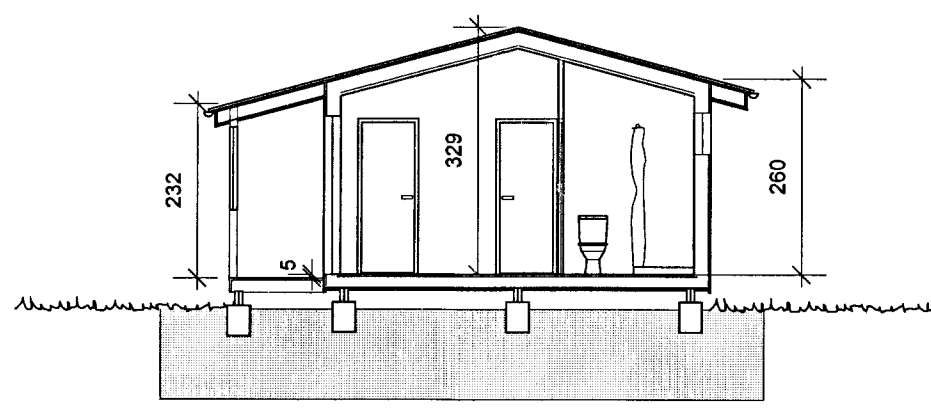

b-b

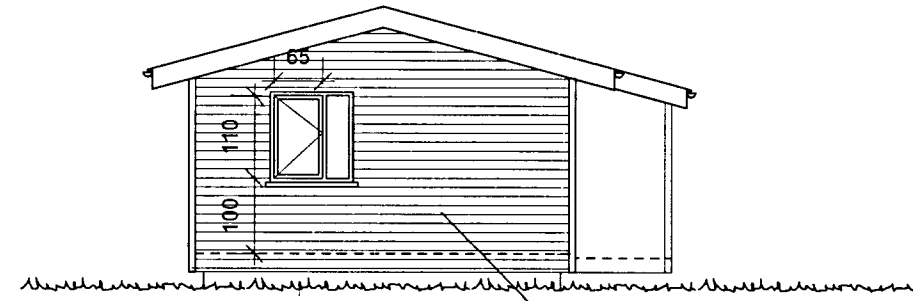

Norðaustur

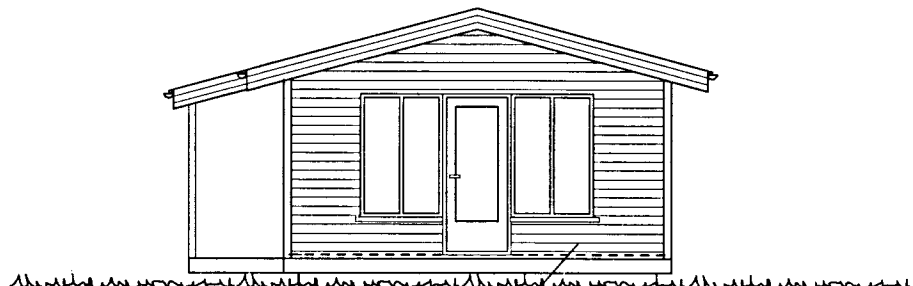

Suðvestur

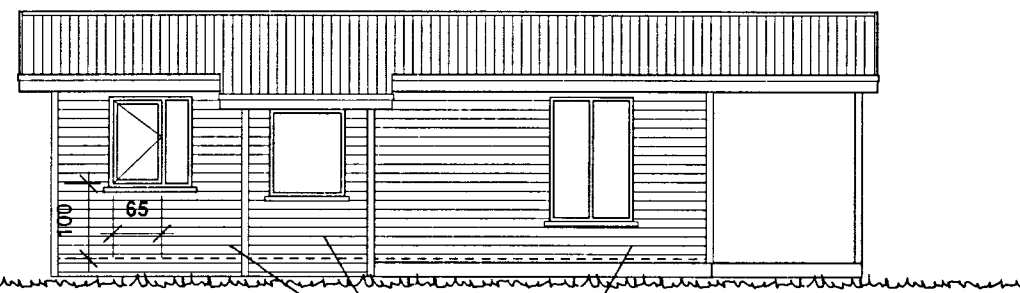

Norðvestur

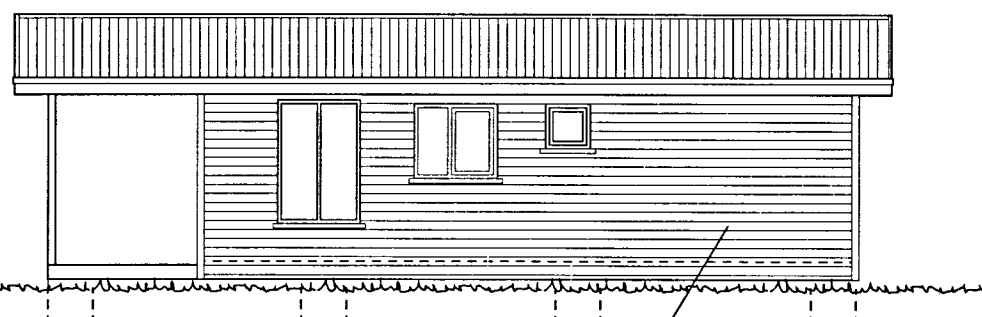

Suðaustur

Byggingarlýsing:

Gólf er með 45 x 145 mm bitum, c/c = 60 cm á 2 x 45 x 195 mm dregurum, gólfíó er eingrað með steinull. Undir gólfainangrun er tjörutex og galvaniserað, múshelt net. Veggir eru úr 45 x 145 mm grind og einangraðir með steinull. Að utan eru veggirnir klæddir með 9 mm þykkum greniskossvíð og þar utan á ymist með láréttu lítuðu bárustáli eða lárétrri borðaklæðningu. Innan á útveggjum er rakavarnarlag, lagnagrind og plötuklæðning. Þaksperrur eru 45 x 195 mm, c/c = 60 þakið er eingrað með steinull, rakavarnarlag og lagnagrind neðan á sperrum, klætt með 12 mm panel að innan en með þakborðum, þakpappa og bárujárni að ofan. Gler í gluggum er tvöfalt einangrunargler. Dregararnir undir húsinu eru skrúfaðir á steinsteyptar festingar sem hvíla á þjöppuðum malarpuða.

grunnflötur 44,8 m<sup>2</sup>  
rúmmál 140,9 m<sup>3</sup> að botnplötu meðtalinna

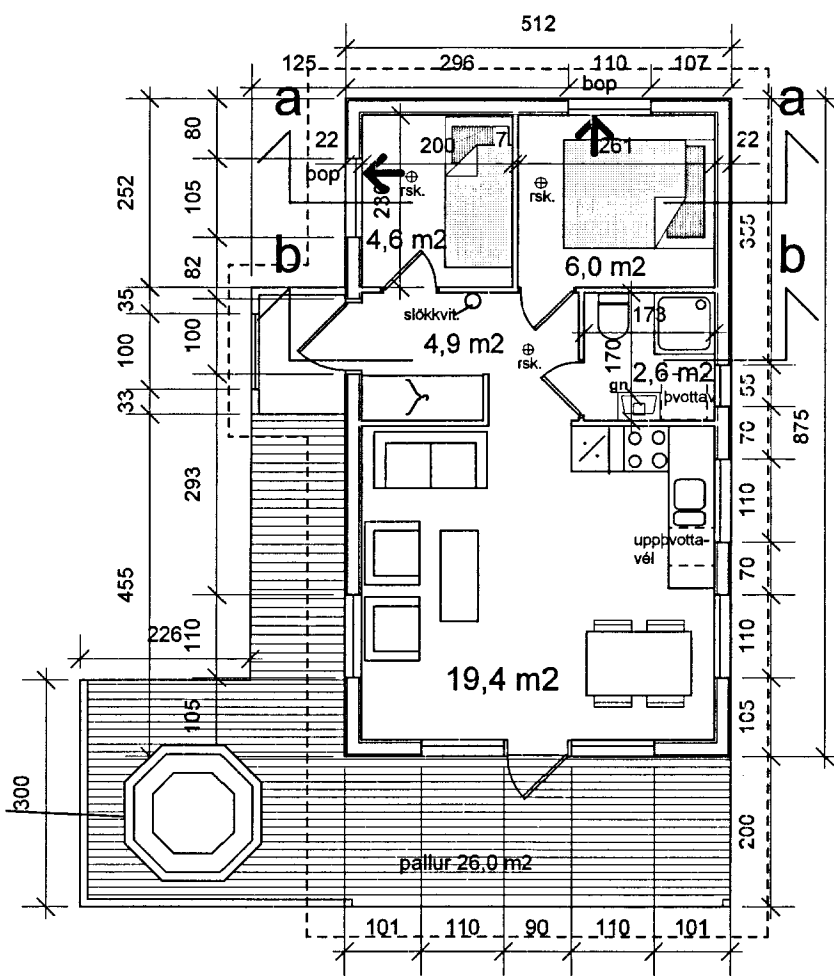

grunnmynd í mkv. 1:50

heitur pottur með læsanlegu loki og termostathitastýringu á innrennissvatni

Leiti

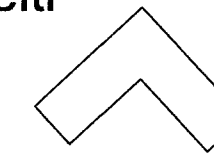

SAMÞYKKT  
2.1 AUG. 2013  
*Þrástur Þrástur*  
Byggingarfræðingur, Amessýslu og Flóahf.

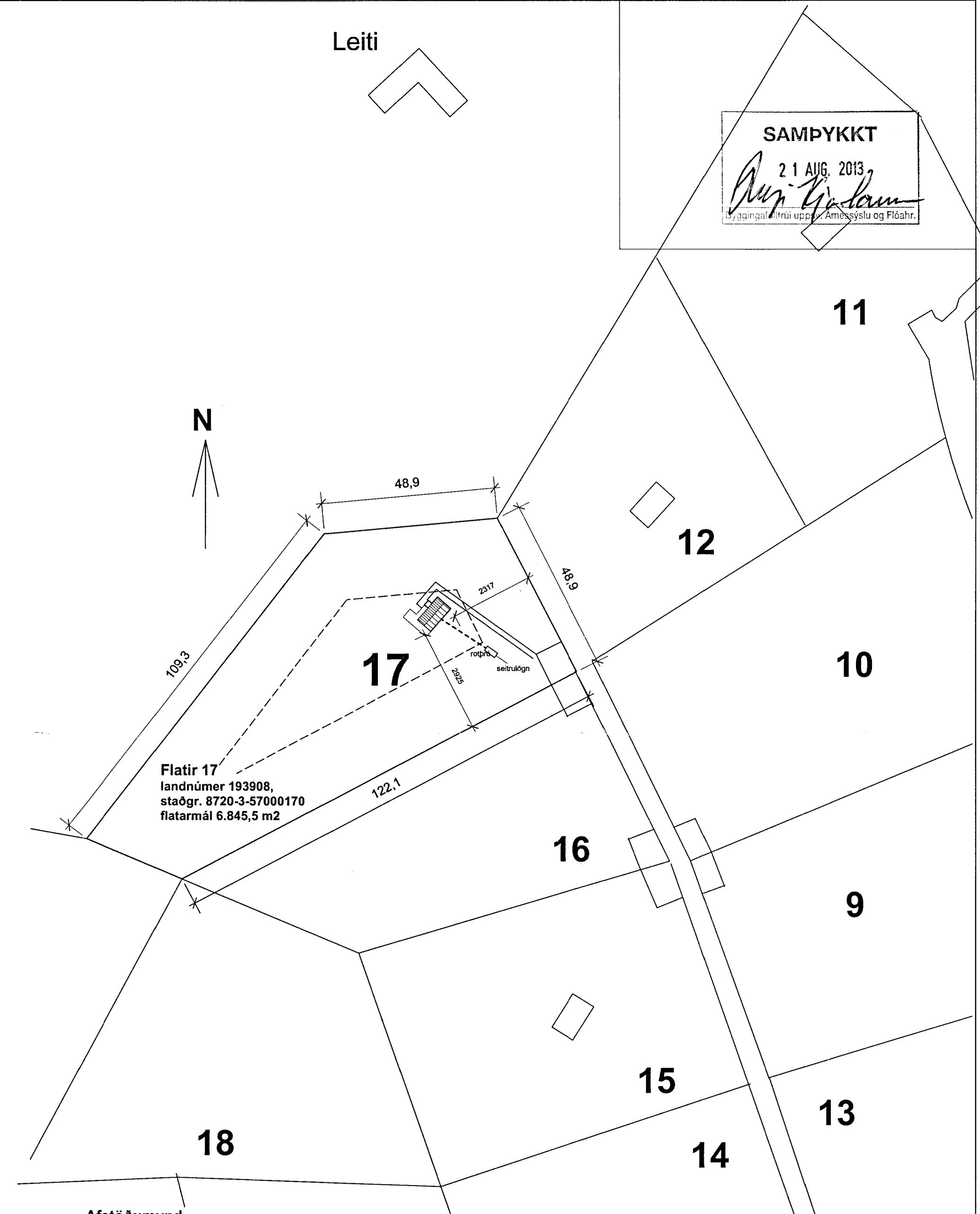

Flatir 17  
landnúmer 193908,  
staðgr. 8720-3-57000170  
flatarmál 6.845,5 m<sup>2</sup>

Afstöðumynd,  
mkv. 1:1000

Flatir 17 Skeiða- og Gnúpverjahreppi

Sumarbústaður

grunnmynd, útlit og sneiðingar í mkv. 1:100, afstöðumynd í mkv. 1:1000

teiknað 16.7.2013

teikning nr 1

Trausti Leósson byggingarfræðingur Leirutanga 16, Mosfellsbæ  
kt. 310846-3769, s. 824 2598, netfang traustile@internet.is

*Trausti Leósson*