

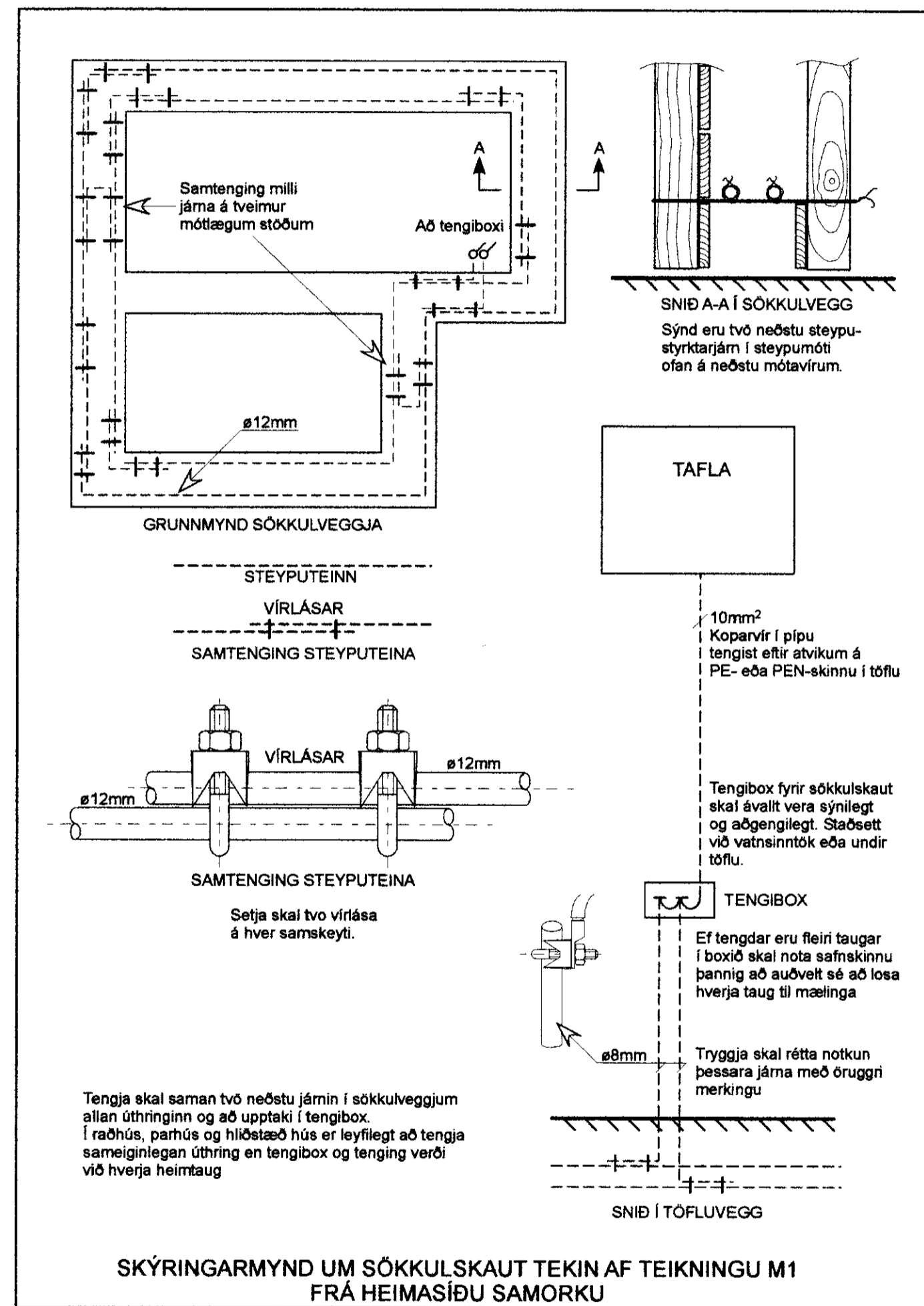

Skýringar:
 Öll rör skulu vera plaströr $\phi 16\text{mm}$ og vir $3 \times 1,5\text{mm}^2$
 Málstraumur rofa og tengla sé 16A
 Hæð rofa sé 110cm og tengla 20cm frá gólf
 Ofangreint gildir nema annars sé getið.
 T1 = Inntakskassi T1 = Greinatafla
 Leggja skal inntaksrör $\phi 50$ frá T1 niður í 70cm jarðvegsdýpi og út fyrir lóðarmörk
 Öll rör skal leggja í loftum eða veggjum nema þau sem auðkennd eru með brotalinum



| | |
|--|--|
|  AKKUR SF Tækniþjónusta Amarráun 24, 220 Hafnarfjörður sími/fax: 533 1950, akkur@islandia.is | |
| Verkhell: | Kvarði: |
| Flatir 19, Þjórsárdal Skeiða og Gnúpsverjahreppi | 1:50 |
| Teikning: | Teikn.nr.: |
| Raflögn sökkulskauf, heimtaug | 01 |
| Teiknað: | Dagur: |
| ER | 29.04.07 |
| Verk nr.: | Breytt: |
| | |
| Undirskrift: | Eiríkur Rósberg rafm.tæknifr. k.t.: 020145 4479 |