

# Skýringar

## Uppbygging gólfs

- Húsið er grundað á steiptum þverveggjum með minna en 2,6m millibili. Grafið er niður á burðarhæfan jarðveg amk. 120cm og fyllt undir veggjum með frostöruggu efni. Veggir eru með 25 sm breiðir og 50 sm háir og jámbentir með 4K12 og lykkjum K10 c/c 25.
- BMF gatagirði 40x2,0 L= 140sm sem beygt er í U er innsteipt í steipta vegg og standa 40 sm upp fyrir veggfirborð og kemur síthvoru megin við dregara og beygist yfir hann. Gatagirði neglist með 16 stk. BMF 60/40 kamsaum hvoru megin.
- Ofan á steipta vegg koma 3 timburdregarar, langsum eftir húsinu úr 75x225. Þeir eru festir við steipta vegg með innsteiptu BMF gatagirði sbr hér að ofan.
- Ofan á dregara koma gólfbitar 50x150 c/c 60 sm. Þeir eru festir við dregara með BMF-anker 170.
- Á milli gólfbita komi 9mm vatnsímdur krossviður og 150mm steinull.
- Ofan á gólfbita kemur síðan þolplast og síðan 22mm rakapólnar spónaplötur.

## Timbur

Allt timbur skal vera stykleikaflokkað í flokk T1  
Límré skal vera í flokki L40.

## Stálfestingar

Nota skal heitgalvaniseraðan saum.  
Allar stálfestingar skulu heitsinkhúðaðar með sinkþykkt a.m.k. 50µm.

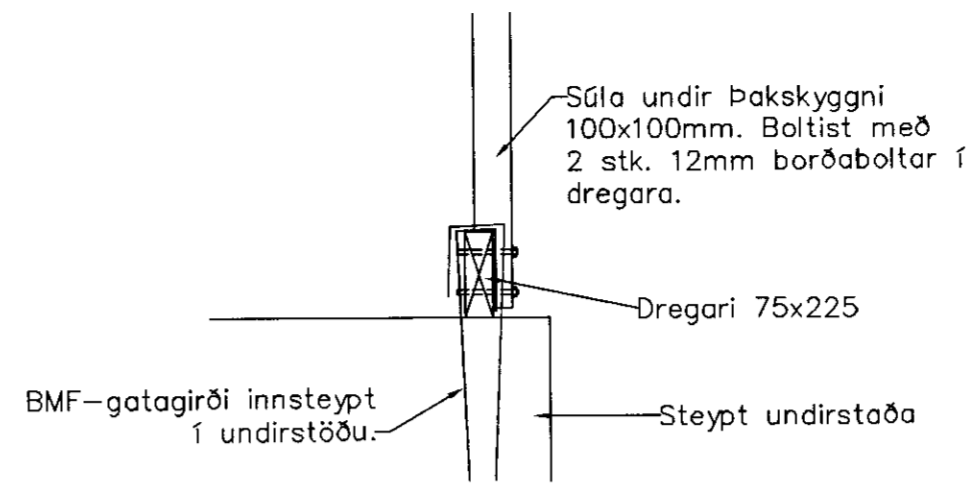
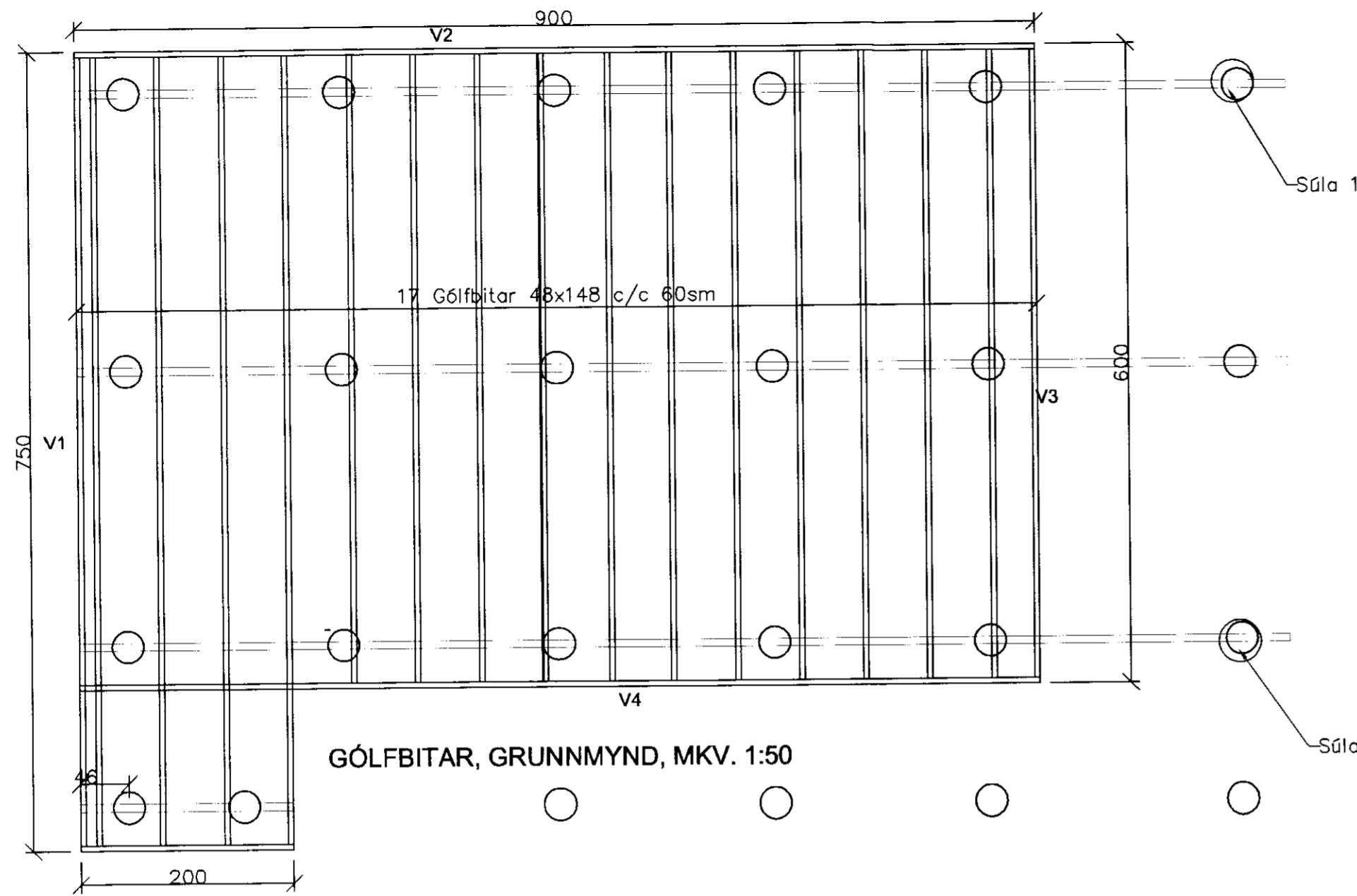

FESTING SÚLU VIÐ DREGARA, MKV. 1:20

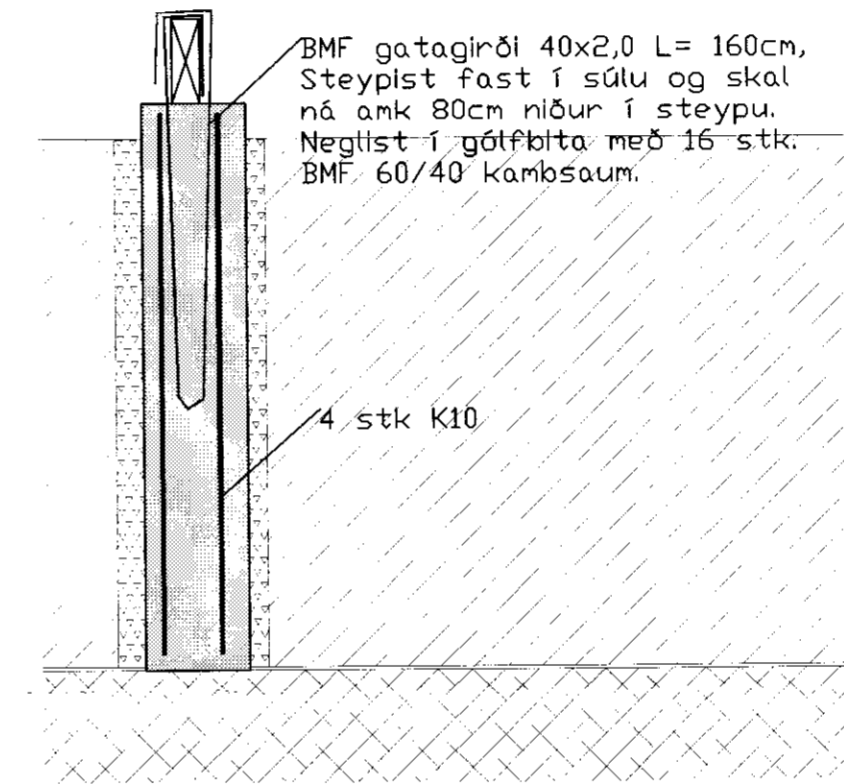

FESTING DREGARA VIÐ STEIPTA SÚLU, MKV. 1:20

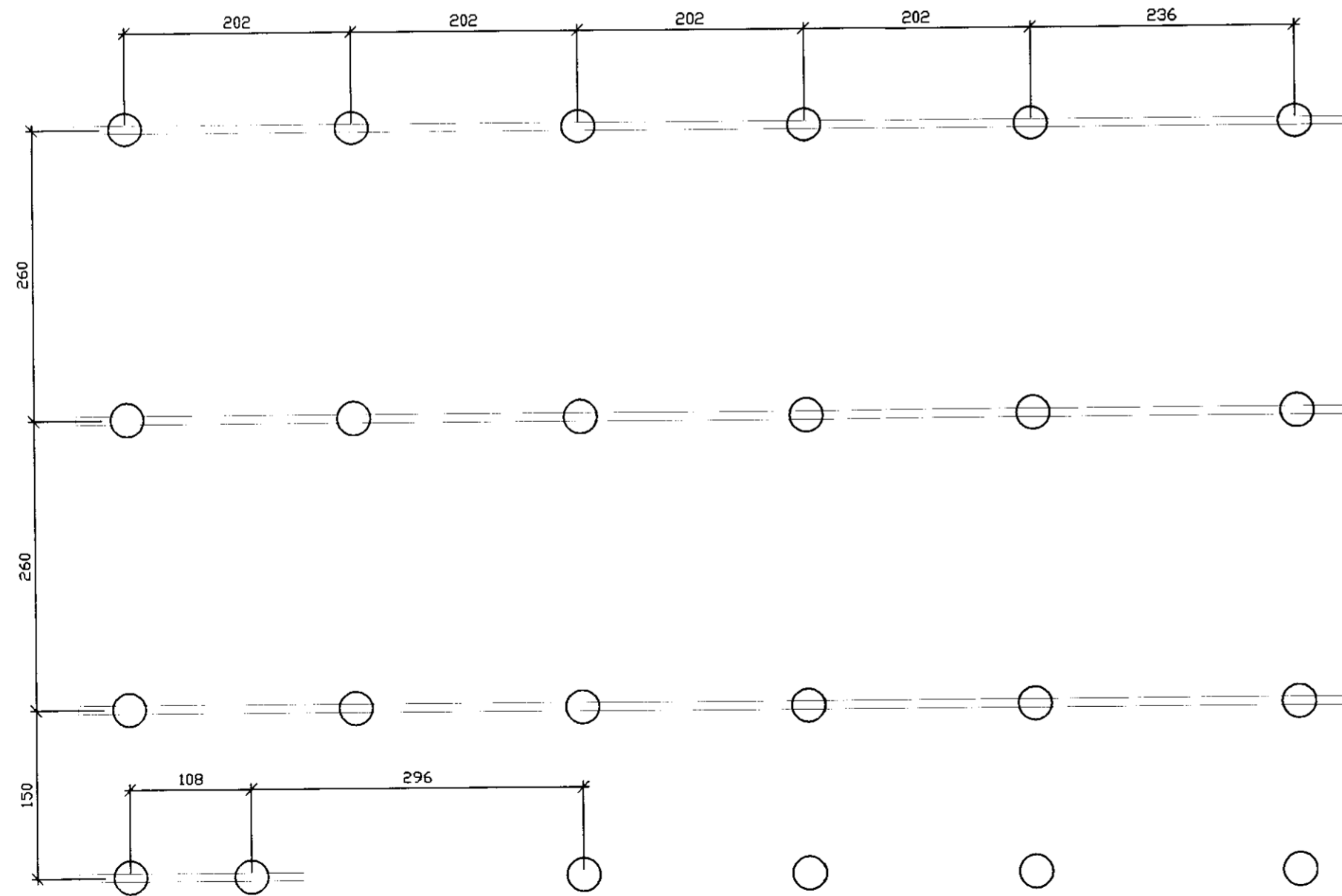

STEIPTAR UNDIRSTÖÐUR, GRUNNMYND, MKV. 1:50

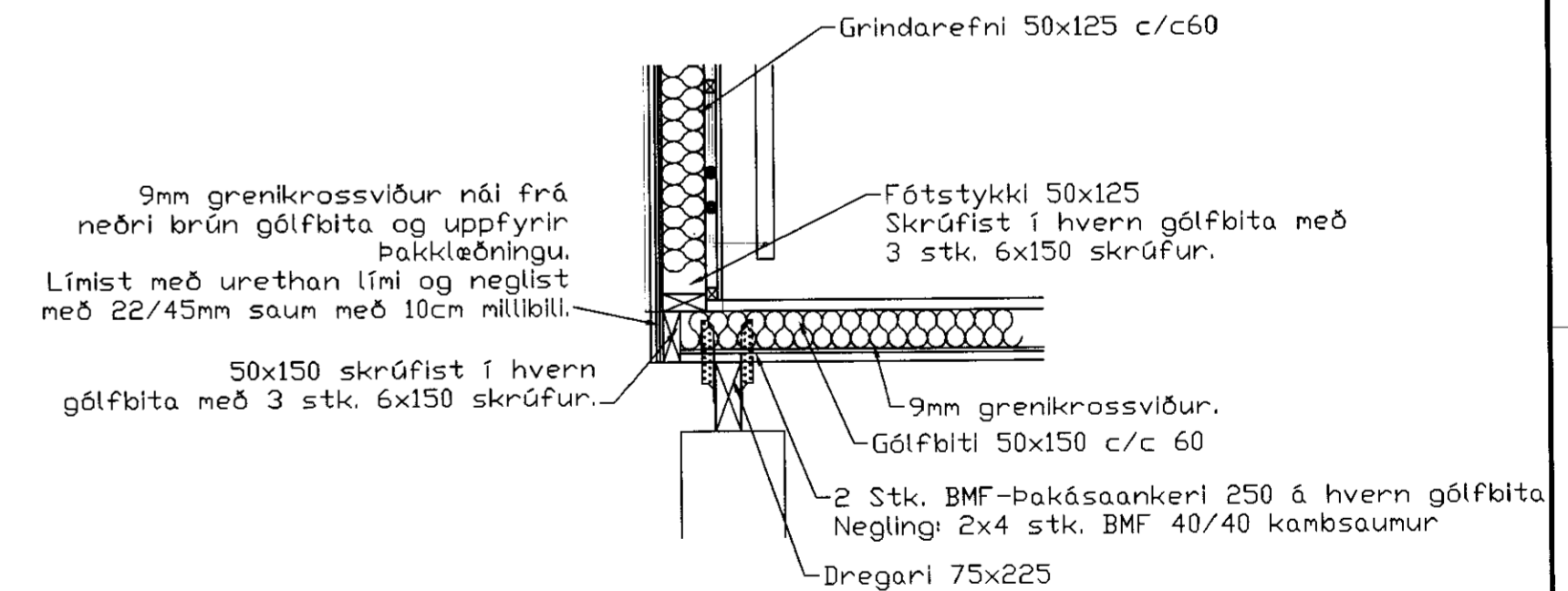

DEILI A, MKV. 1:20

ÖLL MÁL Í SM, NEMA ANNAD SÉ TEKID FRAM

FRÍSTUNDAHÚS Á LÓÐ NR. 21 FLÖTUM		BLAÐ NR:	VERK NR:
SKEIÐA- OG GNÚPVERJAHREPPI		B   201	07-001
UNDIRSTÖÐUR, DREGARAR, GÓLFBITAR		KVARDI:	1:20 1:50,
DAGS:	HANNAÐ:	SAMPYKKT:	
25. FEBRÚAR 2007	SB	2vanur B.	kt. 040365-5679