

Grunnmynd

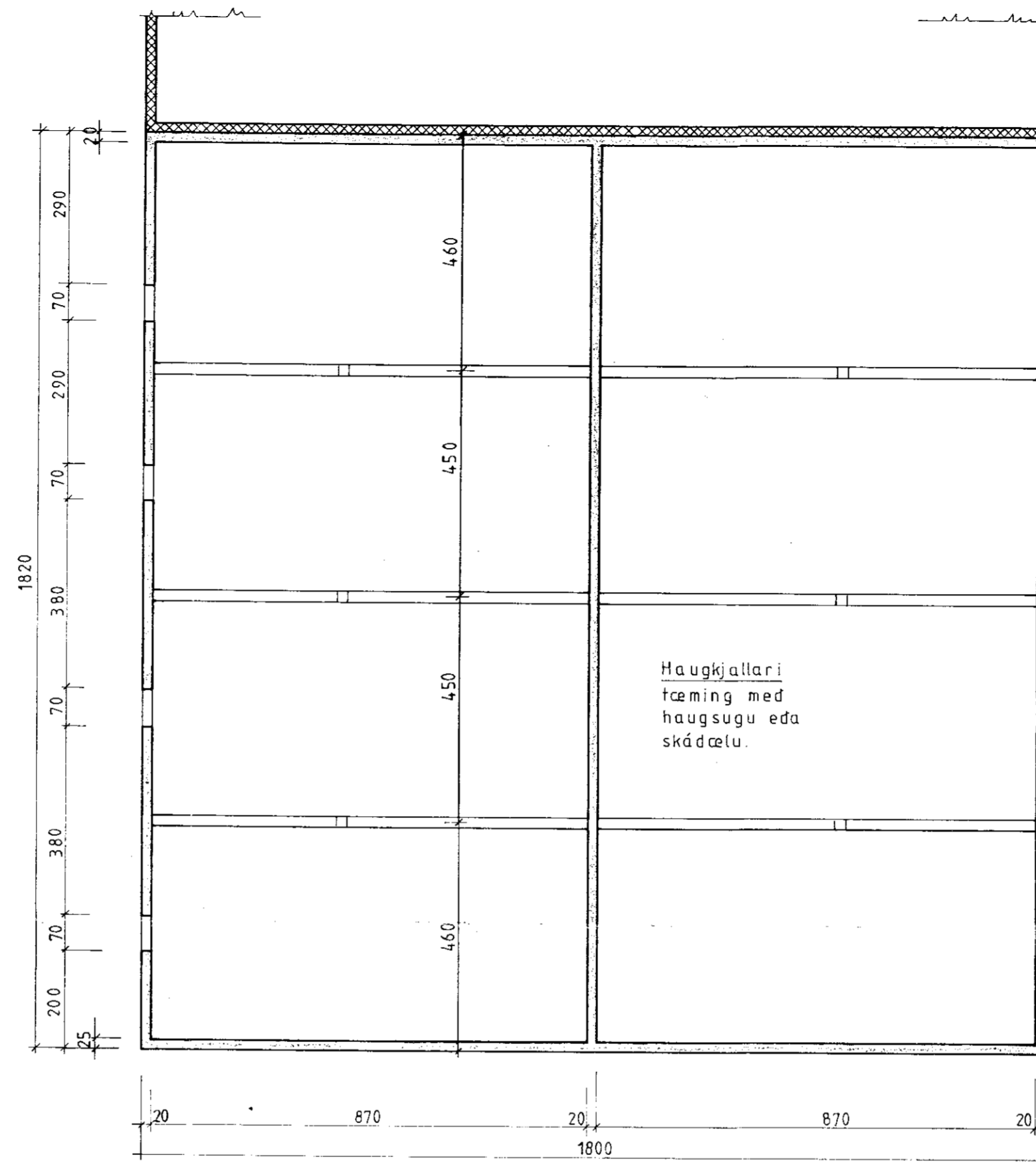

Kjallari

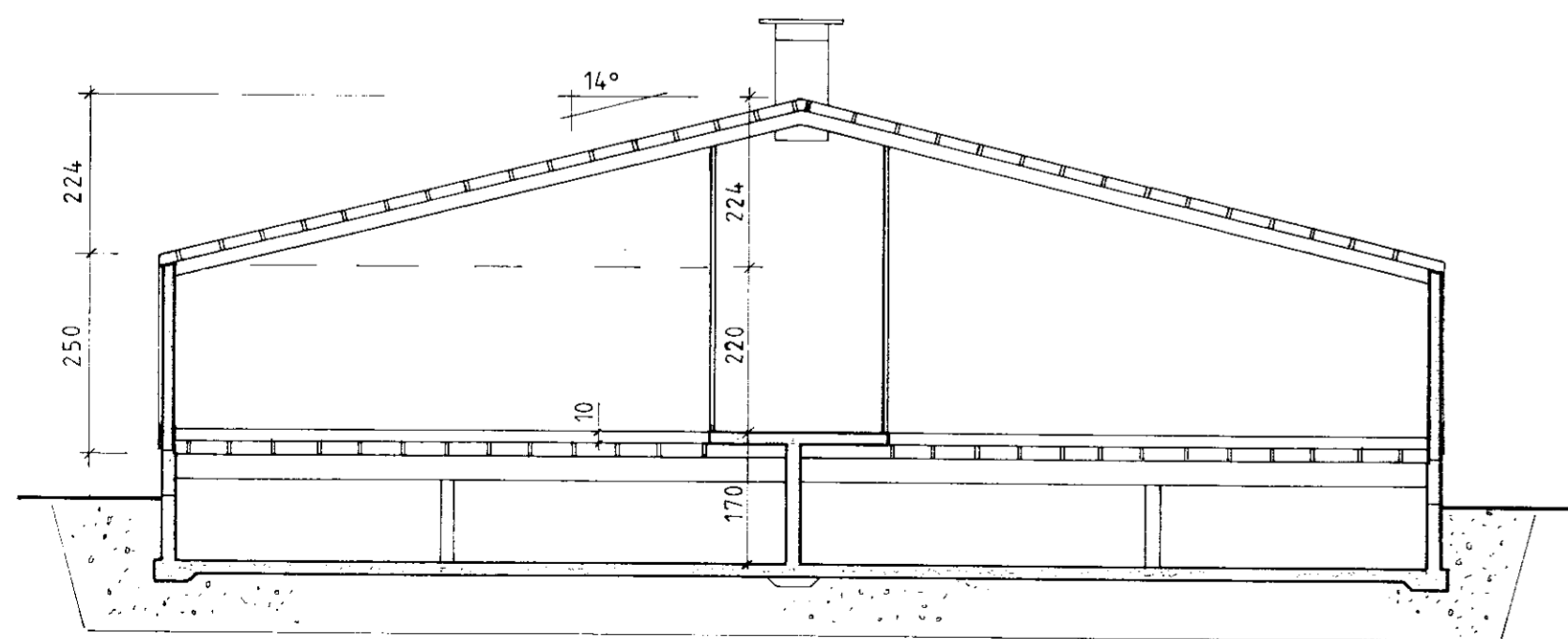

Snid A-A

Stutt byggingarlýsing:

Kjallari er steinsteyptur, gólf yfir kjallara er úr timbri en miðgangur steypdur.

Veggir hússins eru steypdir. Til að byrja með er meiningin að þeir verði óeinangraðir, en ef ákveðið verður að einangra þá skal það gert að utanverðu og síðan klætt með bárujárni.

Í þaki eru stálsperur, langbönd úr timbri. Ofan á langbönd kemur pappi á plastböndum og bárujárni. Ef ákveðið verður að einangra þak skal það gert með steinull, þolplastdúkur undir og rakaheldar spónaplötur.

Loftræsting er vélræn með inntaki og útblæstri í þaki.

Pakgluggi er úr tvöföldu akrýlplasti

Stærð:

Kjallari: 327,6 m² 0524,2 m³
 Hesthús/Fjárhús: 327,6 m² 1120,4 m³
 Samtals: 1644,5 m³